

CAT6A-kompatibelt
RJ45-stik foran
Kroneværktøj til nøgne ledninger bagpå

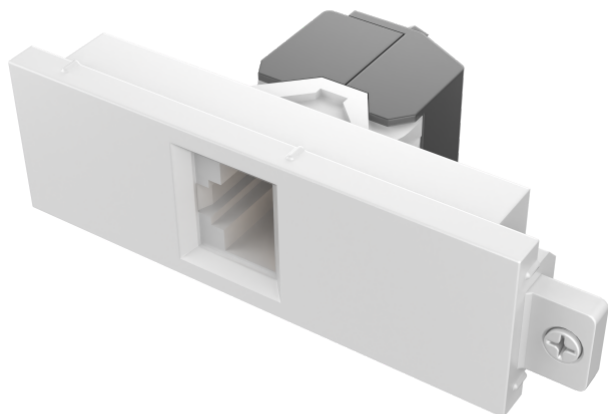

Dette modul er en del af Visions Techconnect-tilslutningsfrontplade-familie.

Ethernet-stik

Ethernet-hunstik, som er bagudkompatibel med RJ11-telefonstik

Fastgøres til surround

Techconnect-moduler fastgøres til en surround, som derefter fastgøres til en bagboks, pakning (til hul væg) eller en bordfrontplade.

Fremtidssikret

Hvis du ødelægger et modul eller er nødt til at udskifte det på et tidspunkt, skal du blot udskifte den pågældende del – ikke hele frontpladen

Fleksibel

Kommer du ud et sted, hvor kunden har ændret mening om det, denne ønsker på deres AV-frontplade? Det er ikke noget problem! Kommer du ud et sted, hvor kunden har ændret det, de ønsker på deres AV-frontplade? Det er ikke noget problem!

Kraftig

Techconnect-dele er robuste og kan tåle dagligdagens hårdhændede brug. De har forstærkende stivere og forstærkning, hvor der er brug for det.

Techconnect-dele er robuste og kan klare hårdheden ved daglig brug. De indeholder forstærkende stivere og forstærkning, hvor der er brug for det.

Dokumenteret

I mere end 15 år har Techconnect forbedret og udviklet en af de mest populære AV-frontplader i verden.

Overensstemmelse med systemgaranti

Netværkshardwareproducenter som HellermannTyton Data, Ultima, Excel, Brandrex, Nexans og Commscope udsteder systemgarantier. Brug af et ikke-kompatibelt link annullerer garantien.

Lav NEXT

Kronekonnektorerne sikrer et lavt niveau af Near End Cross Talk (NEXT)-støj på netværket.

SPECIFIKATIONER

FARVER

Hvid

MATERIALE

PC

PRODUKTETS MÅL

75 x 20,7 x 38,5 mm (højde x bredde x dybde)

VÆGT MED EMBALLAGE

150 g

STØRRELSE MED EMBALLAGE

160 x 80 x 22 mm

STANDARD

CAT6A

ELEKTRISK FORBINDING

T568A/B

FORBINDELSE

Forgylt

