

# VISION

inteligente | fiable | técnico



GARANTIA  
VITALICIA





## Garantia Vitalícia



Mais de 300 000 salas de reunião em todo o mundo utilizam os produtos extremamente fiáveis da Vision.



A Vision distingue-se de alguns dos maiores fabricantes de eletrónica do mundo e tem um historial de fiabilidade de nível mundial. Tornámos FIÁVEL uma palavra-chave, porque temos a paixão de fabricar produtos cada vez mais fiáveis.



Se tiver sugestões que possam contribuir para melhorar os nossos produtos, estamos interessados em ouvi-las!



## Garantia Vitalícia



Mais de 300 000 salas de reunião em todo o mundo utilizam os produtos extremamente fiáveis da Vision.



A Vision distingue-se de alguns dos maiores fabricantes de eletrónica do mundo e tem um historial de fiabilidade de nível mundial. Tornámos FIÁVEL uma palavra-chave, porque temos a paixão de fabricar produtos cada vez mais fiáveis.



Se tiver sugestões que possam contribuir para melhorar os nossos produtos, estamos interessados em ouvi-las!



“

Somos obcecados pelos pormenores, por isso, pedimos que nos informe sempre que encontrar uma forma para melhorarmos um produto nosso. A sua sugestão será enviada para uma pessoa real e irá receber uma resposta imediata.

”

**Stuart Lockhart, Diretor-Geral**

✉ [stuart.lockhart@visionaudiovisual.com](mailto:stuart.lockhart@visionaudiovisual.com)

## Localização dos principais armazéns da Vision

📍 Florida

📍 Czech Republic

📍 United Kingdom

📍 Sydney



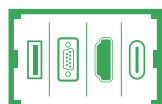

# Placas de ligação

## Índice

- PACOTES TC FACEPLATE
- MÓDULOS TC
- CABOS TC
- HARDWARE DE MONTAGEM TC
- PLACA DE LIGAÇÕES PARA MESA
- CONTROLE UNIVERSAL
- AMPLIFICADOR DIGITAL 50 W

**CONFIGURADOR DE PLACAS DE LIGAÇÕES TECHCONNECT**  
Selecione os produtos e as peças de que necessita, para obter uma representação visual do seu produto final.

 [vav.link/pt/fc](http://vav.link/pt/fc)

# TC3 Conjunto de placa de ligações

Parte do sistema Techconnect 3



TC3-PK EU SAP: 3446594 US SAP: 12939494

## Conteúdo dos conjuntos de módulos

1 x caixa de derivação dupla, modelo inglês TC3 BACKBOX2G [SAP:3446598]

1 x caixilho para ficha dupla TC3 SURR2G [SAP:3446603]

1 x VGA com minificha TC3 VGAF3.5MM [SAP:3446585]

1 x USB (tipo B à frente) TC3 USBB [SAP:3446581]

1 x HDMI TC3 HDMI [SAP:3446573]

3 x módulos cegos TC3 BLANK [SAP:3446572]

[vav.link/pt/tc3-pk](http://vav.link/pt/tc3-pk)

A Techconnect é uma placa frontal modular destinada a instaladores de AV profissionais. Um caixilho em duas partes, que fixa numa caixa posterior (ou moldura encastrável para paredes falsas) e depois os módulos são encaixados, para completar a instalação. A Techconnect foi concebida com base nas dimensões padrão do Reino Unido para caixas de derivação e a Vision fornece também equipamento de montagem com dimensões para outros países. Para 99% das instalações AV profissionais é necessário o mesmo conjunto de módulos, pelo que a Vision oferece um conjunto simples que contém uma seleção básica de módulos que podem ser utilizados como ponto de partida.

## Vem com sua escolha de comprimentos de cabo complementares



3m (9 ft)



5m (16 ft)



10m (33 ft)



15m (49 ft)



### Branco mate

De cor branca pura com um perfil trabalhado, a Techconnect3 tem também 11 mm de espaço plano acima e abaixo dos conectores, para afixação de informações ou etiquetas



### Módulos Screw-In

Os módulos têm um patilha que se fixa na parte inferior do caixilho e depois os módulos são fixos com algumas voltas dos parafusos pré-instalados.

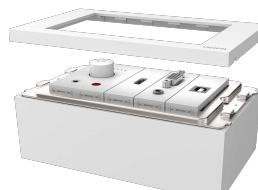

### Mais resistentes

O sistema Techconnect3 tem módulos mais curtos e reforços adicionais, para o módulo não dobrar facilmente. Nas peças em que a flexibilidade é desejável, foi utilizado

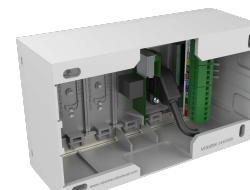

### Melhor integração e acabamento

A Techconnect3 dispõe de mais espaço para organização dos cabos atrás dos módulos e espaços mais estreitos e uniformes entre os módulos

# Módulos TC

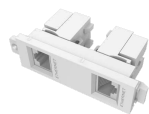

## TC3 Módulo RJ45 duplo (fio nu na parte traseira)

TC3 2RJ45 EU SAP: 3446209 US SAP: 12980819

Módulo RJ45 duplo (Cat5e/Cat6)  
Ocupa um espaço de módulos  
Conectores de pressão na parte traseira

[vav.link/pt-pt/tc3\\_2rj45](https://vav.link/pt-pt/tc3_2rj45)



## TC3 Módulo minijack (Phoenix na parte traseira)

TC3 3.5MM/V2 EU SAP: 5354529

Ocupa um espaço de módulos  
Ideal para utilização com cabo de áudio estéreo  
Conector Phoenix na parte traseira  
Interface na traseira  
A entrada na dianteira desliga a entrada na traseira

[vav.link/pt-pt/tc3\\_3-5mm-v2](https://vav.link/pt-pt/tc3_3-5mm-v2)



## TC3 Módulo RCA 3 canais (Phoenix na parte traseira)

TC3 3PHO EU SAP: 3446571 US SAP: 12980821

Ocupa um espaço de módulos  
Também conhecido como cabo Cinch ou conector RCA  
Conector Phoenix na parte traseira  
Cabos Techconnect pré-terminados, para ligação na parte traseira

[vav.link/pt-pt/tc3\\_3pho](https://vav.link/pt-pt/tc3_3pho)



## TC3 Módulo cego

TC3 BLANK EU SAP: 3446572 US SAP: 12980822

Módulo cego simples, para obturar ranhuras não usadas no caixilho  
Ocupa um espaço de módulos

[vav.link/pt-pt/tc3\\_blank](https://vav.link/pt-pt/tc3_blank)

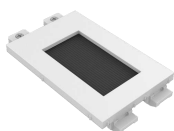

## TC3 Módulo de escovas

TC3 BRUSH EU SAP: 4726966 US SAP: 13333558

Módulo simples, de largura dupla, com orifícios para saída dos cabos  
Escovas sobre a abertura para cabos de 42 x 22 mm  
Ocupa dois espaços de módulos

[vav.link/pt-pt/tc3\\_brush](https://vav.link/pt-pt/tc3_brush)



## TC3 Módulo DisplayPort

TC3 DP EU SAP: 4319629 US SAP: 13041723

Porta DisplayPort na parte dianteira, com cabo curto na parte traseira, com conector DP fêmea  
Transporta áudio e vídeo digitais através de um cabo  
Ocupa um espaço de módulos

[vav.link/pt-pt/tc3\\_dp](https://vav.link/pt-pt/tc3_dp)



## TC3 Módulo HDMI

TC3 HDMI EU SAP: 3446573 US SAP: 12980823

Módulo HDMI v2.0 (4K)  
Inclui um cabo pequeno na parte traseira, com conector HDMI fêmea  
Transporta áudio e vídeo digitais através de um cabo  
Ocupa um espaço de módulos

[vav.link/pt-pt/tc3\\_hdmi](https://vav.link/pt-pt/tc3_hdmi)



## TC3 Módulo de placa de ligações para mesa, de puxar para cima

TC3 PULLUP EU SAP: 4875952 US SAP: 13445532

É possível ligar dois cabos a cada módulo  
É possível ligar qualquer tipo de cabo, incluindo cabos de alimentação tipo trevo ou com conector C8  
Retração suave, assistida por pesos

[vav.link/pt-pt/tc3\\_pullup](https://vav.link/pt-pt/tc3_pullup)



## TC3 Módulo de tomada de corrente, modelo europeu

TC3 PWREU EU SAP: 3446575 US SAP: 12980825

Ocupa três espaços de módulos  
Tomada de corrente com terra, modelo europeu  
Ideal para aplicações em mesa, na placa de ligações para mesa da Vision

[vav.link/pt-pt/tc3\\_pwreu](https://vav.link/pt-pt/tc3_pwreu)



## TC3 Módulo de tomada de corrente, modelo inglês

TC3 PWRUK EU SAP: 4875953

Ocupa três espaços de módulos  
Tomada de corrente com terra, modelo inglês  
Ideal para aplicações em mesa, na placa de ligações para mesa da Vision

[vav.link/pt-pt/tc3\\_pwruk](https://vav.link/pt-pt/tc3_pwruk)

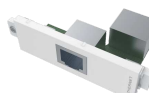

## TC3 Módulo RJ45

TC3 RJ45 EU SAP: 3446576 US SAP: 12980826

Ocupa um espaço de módulos  
Tomada RJ45 na parte traseira

[vav.link/pt-pt/tc3\\_rj45](https://vav.link/pt-pt/tc3_rj45)

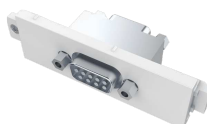

## TC3 Módulo de série RS-232 macho, de 9 pinos

TC3 SERIALM EU SAP: 3446577 US SAP: 12980827

Ideal para aplicações de controlo  
Conectores D-Sub de 9 pinos também na parte traseira, em vez de conectores Phoenix  
Ocupa um espaço de módulos

[vav.link/pt-pt/tc3\\_serialm](https://vav.link/pt-pt/tc3_serialm)

# Módulos TC



## TC3 Módulo de altifalante com fio nu, 4 portas

TC3 SPEAKER EU SAP: 3446578 US SAP: 12980828

Ideal para cabos de altifalante  
Terminais de mola na parte traseira, rápidos e seguros  
Ocupa um espaço de módulos

[vav.link/pt-pt/tc3\\_speaker](http://vav.link/pt-pt/tc3_speaker)

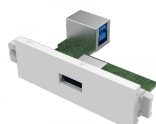

## TC3 Módulo USB-A para USB-B

TC3 USBA EU SAP: 3446580 US SAP: 12980830

Porta de tipo "B" na parte traseira, como se encontra na caixa de uma impressora  
Porta de tipo "A" na parte dianteira, como se encontra na caixa de um portátil  
Ocupa um espaço de módulos  
USB 3.0

[vav.link/pt-pt/tc3\\_usba](http://vav.link/pt-pt/tc3_usba)

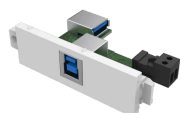

## TC3 Módulo USB-B para USB-A com circuito de amplificador ativo

TC3 USBB+ EU SAP: 3446582 US SAP: 12980832

Porta de tipo "B" na parte dianteira, como se encontra na caixa de uma impressora  
Porta de tipo "A" na parte traseira, como se encontra na caixa de um portátil  
O circuito ativo utiliza 5 V transmitidos por USB, para aumentar o sinal  
Ocupa um espaço de módulos  
USB 3.0

[vav.link/pt-pt/tc3\\_usbbplus](http://vav.link/pt-pt/tc3_usbbplus)



## TC3 Módulo VGA e áudio (Phoenix na parte traseira)

TC3 VGAF3.5MM EU SAP: 3446585 US SAP: 12980837

Conector fêmea D-Sub de 15 pinos para saída de PC  
Com uma tomada minijack de 3,5 mm para áudio estéreo  
Conector Phoenix na parte traseira  
Não identificado  
Ocupa um espaço de módulos

[vav.link/pt-pt/tc3\\_vgaf3-5mm](http://vav.link/pt-pt/tc3_vgaf3-5mm)



## TC3 Módulo VGA

TC3 VGAFD EU SAP: 3498783 US SAP: 12980836

Conector fêmea D-Sub de 15 pinos para saída de PC  
Conector fêmea D-Sub (conector VGA) na parte traseira, em vez de conector Phoenix  
Ocupa um espaço de módulos

[vav.link/pt-pt/tc3\\_vgafd](http://vav.link/pt-pt/tc3_vgafd)



## TC3 Módulo Speakon (Phoenix na parte traseira)

TC3 SPEAKON EU SAP: 3446579 US SAP: 12980829

Conector Phoenix na parte traseira  
Ocupa dois espaços de módulos

[vav.link/pt-pt/tc3\\_speakon](http://vav.link/pt-pt/tc3_speakon)

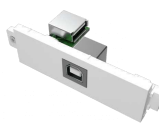

## TC3 Módulo USB-B para USB-A

TC3 USBB EU SAP: 3446581 US SAP: 12980831

Porta de tipo "A" na parte traseira, como se encontra na caixa de um portátil  
Porta de tipo "B" na parte dianteira, como se encontra na caixa de uma impressora  
Ocupa um espaço de módulos  
USB 3.0

[vav.link/pt-pt/tc3\\_usbb](http://vav.link/pt-pt/tc3_usbb)



## TC3 Módulo VGA (Phoenix na parte traseira)

TC3 VGAF EU SAP: 3446584 US SAP: 12980835

Conector fêmea D-Sub de 15 pinos para saída de PC  
Conector Phoenix na parte traseira  
Ocupa um espaço de módulos

[vav.link/pt-pt/tc3\\_vgaf](http://vav.link/pt-pt/tc3_vgaf)



## TC3 Módulo VGA e áudio

TC3 VGAF3.5MMD EU SAP: 3446586 US SAP: 12980818

Conector fêmea D-Sub de 15 pinos para saída de PC  
Com uma tomada minijack de 3,5 mm para áudio estéreo  
Conector fêmea D-Sub (conector VGA) na parte traseira, em vez de conector Phoenix  
Não identificado  
Ocupa um espaço de módulos

[vav.link/pt-pt/tc3\\_vgaf3-5mmd](http://vav.link/pt-pt/tc3_vgaf3-5mmd)

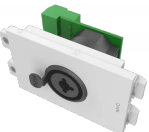

## TC3 Módulo XLR e conector de 1/4" (Phoenix na parte traseira)

TC3 XLRFJACK EU SAP: 3446588 US SAP: 12980838

Conector Phoenix na parte traseira  
Ocupa dois espaços de módulos

[vav.link/pt-pt/tc3\\_xlrfjack](http://vav.link/pt-pt/tc3_xlrfjack)



# Módulos TC



## TC3 Amplificador de 50 W

TC3-AMP EU SAP: 3446595 US SAP: 12939499  
 TC3-AMP+SP-1800 EU SAP: 3692237 US SAP: 70017401  
 TC3-AMP+CS-1900 EU SAP: 5356158

Amplificador digital 2 x 25 W (RMS) a 8 Ohm extremamente pequeno  
 2 entradas estéreo (a entrada 1 é duplicada nas partes dianteira e traseira)  
 Telecomando por IV incluído

[vav.link/pt-pt/tc3-amp](http://vav.link/pt-pt/tc3-amp)

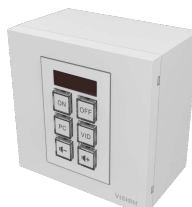

## TC3 Módulo de controlo

TC3-CTL EU SAP: 3446596 US SAP: 12939501

Controle projetores, etc. através de IV, RS-232, RS-485 e 12 V  
 Programe os comandos  
 Alimentado por adaptador de corrente ou pilhas

[vav.link/pt-pt/tc3-ctl](http://vav.link/pt-pt/tc3-ctl)

# Cabos TC



## Cabo VGA para Phoenix de qualidade branco

TC2 3MVGA;TC2 5MVGA;TC2 10MVGA;TC2 15MVGA;TC2 20MVGA

### Cabo VGA para Phoenix de qualidade, branco, 3 m

TC2 3MVGA EU SAP: 3000667 US SAP: 12939523

[vav.link/pt-pt/tc2\\_3mvga](https://vav.link/pt-pt/tc2_3mvga)

### Cabo VGA para Phoenix de qualidade, branco, 5 m

TC2 5MVGA EU SAP: 2042118 US SAP: 12939527

[vav.link/pt-pt/tc2\\_5mvga](https://vav.link/pt-pt/tc2_5mvga)

### Cabo VGA para Phoenix de qualidade, branco, 10 m

TC2 10MVGA EU SAP: 1461166 US SAP: 12939464

[vav.link/pt-pt/tc2\\_10mvga](https://vav.link/pt-pt/tc2_10mvga)

### Cabo VGA para Phoenix de qualidade, branco, 15 m

TC2 15MVGA EU SAP: 1461168 US SAP: 12939467

[vav.link/pt-pt/tc2\\_15mvga](https://vav.link/pt-pt/tc2_15mvga)

### Cabo VGA para Phoenix de qualidade, branco, 20 m

TC2 20MVGA EU SAP: 1461174 US SAP: 12939469

[vav.link/pt-pt/tc2\\_20mvga](https://vav.link/pt-pt/tc2_20mvga)



## Cabo USB 2.0 branco

TC2 3MUSB;TC 1MUSB;TC2 5MUSB;TC 2MUSB

### 1m (3.2ft)

TC 1MUSB EU SAP: 3265177 US SAP: 12939570

[vav.link/pt-pt/tc\\_1musb](https://vav.link/pt-pt/tc_1musb)

### TC 2MUSB

TC 2MUSB EU SAP: 3265178 US SAP: 12939571

[vav.link/pt-pt/tc\\_2musb](https://vav.link/pt-pt/tc_2musb)

### Cabo USB 2.0 de qualidade branco, 3 m

TC2 3MUSB EU SAP: 3004700 US SAP: 12939522

[vav.link/pt-pt/tc2\\_3musb](https://vav.link/pt-pt/tc2_3musb)

### Cabo USB 2.0 de qualidade branco, 5 m

TC2 5MUSB EU SAP: 3004951 US SAP: 12939526

[vav.link/pt-pt/tc2\\_5musb](https://vav.link/pt-pt/tc2_5musb)



## Cabo minijack para Phoenix de qualidade branco

TC2 3M3.5MM;TC2 5M3.5MM;TC2 10M3.5MM;TC2 15M3.5MM;TC2 20M3.5MM

### , 3 m

TC2 3M3.5MM EU SAP: 3000665 US SAP: 12939520

[vav.link/pt-pt/tc2\\_3m3-5mm](https://vav.link/pt-pt/tc2_3m3-5mm)

### , 5 m

TC2 5M3.5MM EU SAP: 2042096 US SAP: 12939524

[vav.link/pt-pt/tc2\\_5m3-5mm](https://vav.link/pt-pt/tc2_5m3-5mm)

### Cabo minijack para Phoenix de qualidade profissional, branco, 10 m

TC2 10M3.5MM EU SAP: 1461164 US SAP: 12939461

[vav.link/pt-pt/tc2\\_10m3-5mm](https://vav.link/pt-pt/tc2_10m3-5mm)

### Cabo minijack para Phoenix de qualidade, branco, 15 m

TC2 15M3.5MM EU SAP: 1474524 US SAP: 13332303

[vav.link/pt-pt/tc2\\_15m3-5mm](https://vav.link/pt-pt/tc2_15m3-5mm)

### Cabo minijack para Phoenix de qualidade, branco, 20 m

TC2 20M3.5MM EU SAP: 1461172 US SAP: 12939468

[vav.link/pt-pt/tc2\\_20m3-5mm](https://vav.link/pt-pt/tc2_20m3-5mm)



## Cabo HDMI de qualidade branco

TC 1.5MHDMI;TC 0.5MHDMI;TC 1MHDMI;TC 2MHDMI;TC2 3MHDMI;TC2 10MHDMI;TC2 15MHDMI;TC 5MHDMICPR;TC 10MHDMICPR;TC2 5MHDMI;TC 15MHDMICPR

### 0,5 m (1,6ft)

TC 0.5MHDMI EU SAP: 3058973 US SAP: 12939552

[vav.link/pt-pt/tc\\_0-5mhdmi](https://vav.link/pt-pt/tc_0-5mhdmi)

### 1 m (3,2ft)

TC 1MHDMI EU SAP: 3058974 US SAP: 12939589

[vav.link/pt-pt/tc\\_1mhdmi](https://vav.link/pt-pt/tc_1mhdmi)

### , 1,5 m

TC 1.5MHDMI EU SAP: 4500873 US SAP: 13041725

[vav.link/tc\\_1-5mhdmi](https://vav.link/tc_1-5mhdmi)

### , 2 m

TC 2MHDMI EU SAP: 3265151 US SAP: 12939586

[vav.link/pt-pt/tc\\_2mhdmi](https://vav.link/pt-pt/tc_2mhdmi)

### , 3 m

TC2 3MHDMI EU SAP: 3000666 US SAP: 12939521

[vav.link/pt-pt/tc2\\_3mhdmi](https://vav.link/pt-pt/tc2_3mhdmi)

### Cabo HDMI de qualidade profissional, branco, 5 m

TC2 5MHDMI EU SAP: 2746863 US SAP: 12939525

[vav.link/pt-pt/tc2\\_5mhdmi](https://vav.link/pt-pt/tc2_5mhdmi)

### Cabo HDMI de qualidade com classificação RPC, LSZH, branco, 5 m

TC 5MHDMICPR EU SAP: 4724519 US SAP: 13445459

[vav.link/pt-pt/tc\\_5mhdmicpr](https://vav.link/pt-pt/tc_5mhdmicpr)

### , 10 m

TC2 10MHDMI EU SAP: 2746864 US SAP: 12939462

[vav.link/pt-pt/tc2\\_10mhdmi](https://vav.link/pt-pt/tc2_10mhdmi)

### Cabo HDMI de qualidade com classificação RPC, LSZH, branco, 10 m

TC 10MHDMICPR EU SAP: 4724517 US SAP: 13445545

[vav.link/pt-pt/tc\\_10mhdmicpr](https://vav.link/pt-pt/tc_10mhdmicpr)

### , 15 m

TC2 15MHDMI EU SAP: 2746865 US SAP: 12939465

[vav.link/pt-pt/tc2\\_15mhdmi](https://vav.link/pt-pt/tc2_15mhdmi)

### Cabo HDMI de qualidade com classificação RPC, LSZH, branco, 15 m

TC 15MHDMICPR EU SAP: 4724518 US SAP: 13445501

[vav.link/pt-pt/tc\\_15mhdmicpr](https://vav.link/pt-pt/tc_15mhdmicpr)

# Cabos TC



## Cabo USB 2.0 de qualidade com amplificador de sinal, branco, 10 m

TC2 10MUSB+ EU SAP: 3244188 US SAP: 12939463

USB-A é o tipo de conector que se liga ao portátil. USB-B é a extremidade que se liga à impressora.

\*Os modelo 10+ possuem um propulsor ativo em linha (48 mm / 1,9" de comprimento x 25 mm / 0,98" de largura) integrado a meio do cabo.

Quando utilizado com a placa frontal modular Techconnect da Vision, recomenda-se a sua utilização com o módulo propulsor ativo TC2 USB+ em todos os cabos com mais de 5m (16,4 pés).

[vav.link/pt-pt/tc2\\_10musbplus](https://vav.link/pt-pt/tc2_10musbplus)



## Cabo USB 2.0 de qualidade com amplificador de sinal, branco, 15 m

TC2 15MUSB+ EU SAP: 3004953 US SAP: 12939466

USB-A é o tipo de conector que se liga ao portátil. USB-B é a extremidade que se liga à impressora.

\*Os modelo 15+ possuem um propulsor ativo em linha (48 mm / 1,9" de comprimento x 25 mm / 0,98" de largura) integrado a meio do cabo.

Quando utilizado com a placa frontal modular Techconnect da Vision, recomenda-se a sua utilização com o módulo propulsor ativo TC2 USB+ em todos os cabos com mais de 5m (16,4 pés).

[vav.link/pt-pt/tc2\\_15musbplus](https://vav.link/pt-pt/tc2_15musbplus)

# Hardware de Montagem TC



## TC2/3 Adaptador para calha de parede, modelo europeu

TC2 ADAPTOR EU SAP: 1461181 US SAP: 12939507

Adequado para quatro tamanhos de calhas

[vav.link/pt-pt/tc2\\_adaptor](http://vav.link/pt-pt/tc2_adaptor)

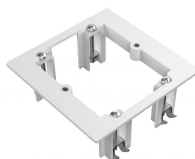

## TC3 Moldura com ficha simples para parede de gesso cartonado, modelo inglês

TC2 MUDRING1G EU SAP: 2357413 US SAP: 12939511

Fixa um caixilho para ficha simples Techconnect em paredes falsas  
Montagem sem espessura

[vav.link/pt-pt/tc2\\_mudring1g](http://vav.link/pt-pt/tc2_mudring1g)



## TC3 Moldura com ficha dupla para parede de gesso cartonado, modelo inglês

TC2 MUDRING2G EU SAP: 1643908 US SAP: 12939512

Fixa um caixilho para ficha dupla Techconnect em paredes falsas  
Montagem sem espessura

[vav.link/pt-pt/tc2\\_mudring2g](http://vav.link/pt-pt/tc2_mudring2g)

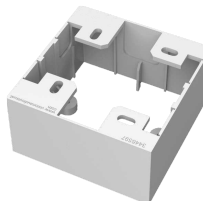

## TC3 Caixa de derivação com ficha simples, para montagem à superfície, modelo inglês

TC3 BACKBOX1G EU SAP: 3446597 US SAP: 12939508

Fixa um caixilho para ficha simples Techconnect em paredes.  
Montagem à superfície

[vav.link/pt-pt/tc3\\_backbox1g](http://vav.link/pt-pt/tc3_backbox1g)

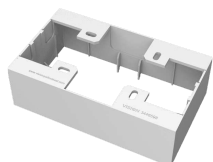

## TC3 Caixa de derivação com ficha dupla, para montagem à superfície, modelo inglês

TC3 BACKBOX2G EU SAP: 3446598 US SAP: 12939509

Fixa um caixilho para ficha dupla Techconnect em paredes.  
Montagem à superfície

[vav.link/pt-pt/tc3\\_backbox2g](http://vav.link/pt-pt/tc3_backbox2g)



## TC3 Caixa de derivação com ficha dupla, para montagem em superfície de mesa, modelo inglês

TC3 BACKBOX2GT EU SAP: 3446599 US SAP: 12939510

Fixa um caixilho para ficha dupla Techconnect em mesas ou paredes.  
Montagem à superfície

[vav.link/pt-pt/tc3\\_backbox2gt](http://vav.link/pt-pt/tc3_backbox2gt)



## TC3 Caixilho com ficha simples, modelo inglês

TC3 SURR1G EU SAP: 3446602 US SAP: 12939513

Espelho para ficha simples, com capacidade para dois módulos (não incluídos)  
Adequado para qualquer caixa de derivação ou moldura para ficha simples normal, modelo inglês

[vav.link/pt-pt/tc3\\_surr1g](http://vav.link/pt-pt/tc3_surr1g)



## TC3 Caixilho com ficha dupla, modelo inglês

TC3 SURR2G EU SAP: 3446603 US SAP: 12939514

Espelho para ficha dupla, com capacidade para cinco módulos (não incluídos)  
Adequado para qualquer caixa de derivação ou moldura para ficha dupla normal, modelo inglês

[vav.link/pt-pt/tc3\\_surr2g](http://vav.link/pt-pt/tc3_surr2g)



## TC3 Caixilho com ficha dupla, modelo inglês, Preto

TC3 SURR2GDDA EU SAP: 5370687

Espelho para ficha dupla, com capacidade para cinco módulos (não incluídos)  
Adequado para qualquer caixa de derivação ou moldura para ficha dupla normal, modelo inglês

[vav.link/pt-pt/tc3\\_surr2gdda](http://vav.link/pt-pt/tc3_surr2gdda)



## TC3 Caixilho de três módulos, modelo australiano

TC3 SURRAU3M EU SAP: 3446590 US SAP: 12939518

[vav.link/pt-pt/tc3\\_surrau3m](http://vav.link/pt-pt/tc3_surrau3m)



## TC3 Caixilho de 65 mm, modelo belga

TC3 SURRBE65 EU SAP: 3446591 US SAP: 12939519

Espelho com capacidade para quatro módulos (não incluídos)  
Adequado para calha Le Grand normal, de 65 mm

[vav.link/pt-pt/tc3\\_surrbe65](http://vav.link/pt-pt/tc3_surrbe65)



## TC3 Placa de ligações para mesa

TC3 SURRTB EU SAP: 4875951 US SAP: 13445531

Encaixa na mesa  
Caixa e caixilho incluídos  
Capacidade para até nove módulos (não incluídos)  
Encaixe e acabamento de elevada qualidade  
Preto mate

[vav.link/pt-pt/tc3\\_surrtb](http://vav.link/pt-pt/tc3_surrtb)

# TC3 Placa de ligações para mesa

Parte do sistema Techconnect 3

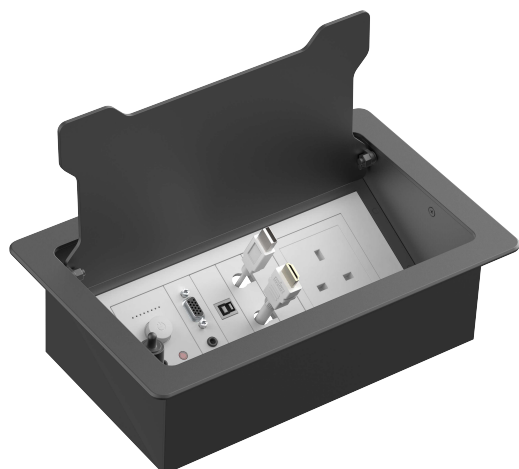
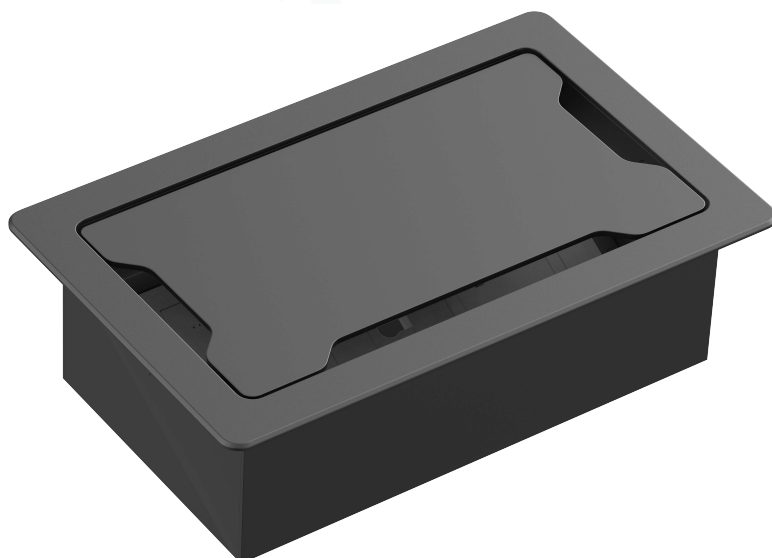

TC3 SURRTB EU SAP: 4875951 US SAP: 13445531

Encaixa na mesa  
Caixa e caixilho incluídos  
Capacidade para até nove módulos (não incluídos)  
Encaixe e acabamento de elevada qualidade  
Preto mate

[vav.link/pt/tc3\\_surrtb](https://vav.link/pt/tc3_surrtb)

Parte da família de produtos de placas de ligações AV modulares Techconnect, da Vision, este caixilho para mesa permite uma integração perfeita de AV nas mesas em salas de administração e de reunião.



#### Qualidade tátil

Erga a tampa e sinta o peso. Este produto foi fabricado com materiais selecionados, resistentes e com excelente acabamento.



#### Fecho suave

Atire a tampa para a fechar e um amortecedor abranda o movimento, fechando-a silenciosamente.



#### Capacidade para nove módulos

Misture e combine os módulos de que necessitar, numa caixa preparada para o futuro.



#### Tomadas de corrente opcionais

Pode escolher os módulos de tomadas de corrente da Vision, modelo Schuko (europeu) ou 1363 (inglês) (referências TC3 PWREU ou TC3 PWRUK). Uma vez que cada um destes módulos ocupa o espaço de três módulos, pode ter até três.



#### Ligar e fechar

O espaço de 15 mm em redor da tampa significa que pode ligar ou puxar para cima; depois, basta fechar a tampa para recuperar o espaço na mesa para a sua reunião.



#### A4

A moldura tem um tamanho muito semelhante ao de uma folha de papel A4 – ligeiramente mais estreita.



#### Pontos de amarração do cabo

A Vision leva a facilidade de instalação muito a sério. Os instaladores dispõem de vários orifícios de fixação de 6 mm, para prenderem os cabos por baixo da caixa.

# TC3 Módulo de controlo

Parte do sistema Techconnect 3

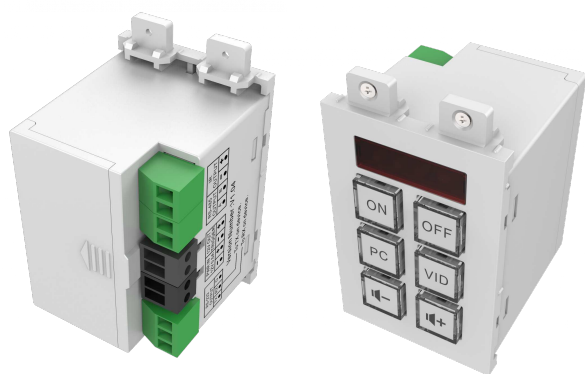

TC3-CTL EU SAP: 3446596 US SAP: 12939501

"Controle projetores, etc. através de IV, RS-232, RS-485 e 12 V

Programa os comandos

Alimentado por adaptador de corrente ou pilhas"

[vav.link/pt/tc3-ctl](http://vav.link/pt/tc3-ctl)

O Techconnect Control é o dispositivo profissional de AV mais flexível no mercado. Um painel de controlo simples controla tudo e apenas disponibiliza aos utilizadores as funções que eles usam todos os dias. Deixam de ser necessárias as chamadas para o apoio técnico. Deixa de se perder os telecomandos. Tudo num módulo Techconnect seguro.



#### Modo Simples

Prima os dois botões meio para colocar o Control em modo de aprendizagem, aponte o telecomando do dispositivo original para a parte da frente do Control e programe um código por botão.



#### Modo Avançado

Ligue a um PC e use o software incluído para atribuir a cada botão diversos disparos por RS-232, IV e 12 V.



#### Biblioteca de Códigos

Uma biblioteca integrada de códigos de IV e RS-232 acelera a programação. Os códigos de IV podem ser adicionados usando o telecomando original ou copiando e colando o código hexadecimal, caso tenha perdido o telecomando.



#### Programação

Depois de definida uma programação, é possível configurá-la.



#### Retardamento

Os comandos podem ser retardados até 60 segundos. Por exemplo, quando liga um projetor ele demora tempo a aquecer, pelo que o ecrã motorizado não desce até o projetor estar pronto.



#### Duplicação

Os programas podem ser guardados num PC, facilitando as duplicações para sequências.



#### Necessita de mais Botões?

Se forem necessárias mais de seis botões do software permite que você adicione outro controle como um teclado de extensão.



#### Etiquetas

As tampas podem ser desencaixadas dos botões da parte da frente para permitir mudanças de etiquetas.



#### Botões Retroiluminados

Os botões retroiluminados são fáceis de ler.



#### Bateria

O Control traz um adaptador de corrente, mas também pode ser alimentado através de 2 pilhas AAA (não incluídas)



#### Fiação fácil

Para acelerar a instalação, ele vem com um cabo curto serial de 9 pinos que se conecta à porta Phoenix no Control.

# TC3 Amplificador de 50 W

Parte do sistema Techconnect 3

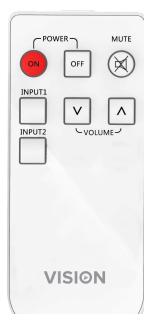
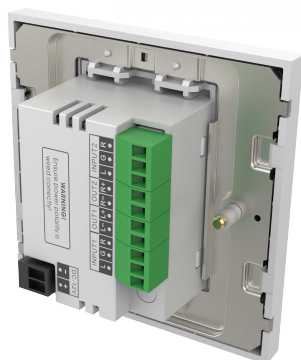

TC3-AMP EU SAP: 3446595 US SAP: 12939499

TC3-AMP+SP-1800 EU SAP: 3692237 US SAP: 70017401

TC3-AMP+CS-1900 EU SAP: 5356158

"Amplificador digital 2 x 25 W (RMS) a 8 Ohm extremamente pequeno  
2 entradas estéreo (a entrada 1 é duplicada nas partes dianteira e traseira)  
Telecomando por IV incluído"

[vav.link/pt/tc3-amp](http://vav.link/pt/tc3-amp)

Ao utilizar a tecnologia de chip do amplificador digital de baixa impedância mais recente, o novo módulo Techconnect Amp garante uma incrível potência de 2 x 25 W RMS (a 8 Ohm), mas cabe no espaço de um módulo Techconnect de espaço duplo. Adequado para espaços de reuniões, museus e salas para apresentações.



#### Entrada no painel dianteiro

Existem duas entradas na parte traseira com conectores phoenix amovíveis, mas a entrada 1 também está duplicada no painel dianteiro com uma entrada minijack, para maior comodidade. Esta entrada "seminormalizada" desliga o terminal traseiro quando está a ser usada.



#### Memória predefinida

Por predefinição, quando a alimentação é ativada, o Techconnect Amp liga-se e retoma as definições mais recentes. Para aplicações de hotelaria – por exemplo, em quartos de hotéis –, pode ser definido para voltar a uma entrada e um nível



#### Potência para quatro altifalantes

Não se deixe enganar pelo tamanho: o Techconnect Amp pode gerar uma carga de 4 Ohm, o que lhe permite alimentar até quatro altifalantes de 8 Ohm (ou dois altifalantes de 4 Ohm).



#### Botão tátil

A interface de controlo simples e clara torna o produto fácil de usar; para ligar e desligar, prima o botão continuamente. Para alterar a entrada, prima brevemente o botão.



#### Telecomando

Está incluído um telecomando e os recetores de IV estão posicionados nas partes dianteira e traseira, para integração com um sistema de controlo como o Techconnect Control. Nota: este amplificador não permite controlo de tom. Os telecomandos independentes da Vision têm botões de tom, mas não são compatíveis com este produto.



#### Amplificador de Classe D

Os amplificadores digitais só consomem energia quando estão em utilização; assim, mesmo com o volume no máximo, estão efetivamente desligados, a menos que estejam a receber sinal de entrada. Os amplificadores digitais também têm a vantagem de funcionar sem aquecerem, pelo que não é necessário um dissipador de calor volumoso.



#### Cabos incluídos

Estão incluídos um cabo para altifalante e cabos de entrada curtos, para ligação à parte traseira dos módulos de entrada adjacentes no Techconnect.



#### Fácil de instalar e desinstalar

Um módulo robusto que é fácil de instalar ou de retirar e de desligar a partir da parte dianteira. Os conectores phoenix amovíveis permitem a desinstalação muito fácil pelos utilizadores finais, se necessário, mesmo que não sejam técnicos.



#### Sempre à mão

Podem ser posicionados em qualquer lugar da sala, tornando-o perfeito para salas de formação, salas de direção e salas de aula.



#### Família Techconnect integrada

Inclui uma caixa de derivação para ficha simples e um caixilho ou, em alternativa, pode montá-lo num caixilho para ficha dupla com outros módulos Techconnect.



#### Seguro

Ideal para quando não dispõe de mobiliário onde apoiar o amplificador e, por ser montado na parede, é um alvo menos óbvio para roubo.

# Construa a sua própria placa de ligações, usando o nosso configurador de placas de ligações Techconnect



Selecione os produtos e as peças de que necessita, para obter uma representação visual do seu produto final e criar uma lista de compras com todos os pormenores técnicos.

## A sua lista de compras

 Imprimir  Transferir



TC3 Módulo minijack



TC3 Módulo RCA 3 canais



TC3 Módulo HDMI



TC3 Módulo VGA e áudio

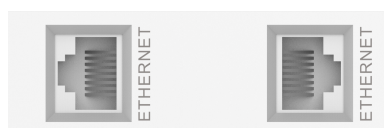

TC3 Módulo RJ45 duplo

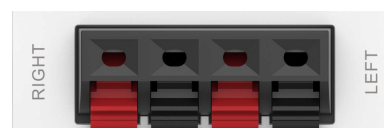























TC3 Módulo de altifalante

 [vav.link/pt/fc](http://vav.link/pt/fc)

















# Módulos TC

Produto	Número da peça	Ligação
 TC3 Módulo RJ45 duplo (fio nu na parte traseira)	TC3 2RJ45	<a href="http://vav.link/pt-pt/tc3_2rj45">vav.link/pt-pt/tc3_2rj45</a>
 TC3 Módulo minijack (Phoenix na parte traseira)	TC3 3.5MM/V2	<a href="http://vav.link/pt-pt/tc3_3-5mm-v2">vav.link/pt-pt/tc3_3-5mm-v2</a>
 TC3 Módulo RCA 3 canais (Phoenix na parte traseira)	TC3 3PHO	<a href="http://vav.link/pt-pt/tc3_3pho">vav.link/pt-pt/tc3_3pho</a>
 TC3 Módulo cego	TC3 BLANK	<a href="http://vav.link/pt-pt/tc3_blank">vav.link/pt-pt/tc3_blank</a>
 TC3 Módulo de escovas	TC3 BRUSH	<a href="http://vav.link/pt-pt/tc3_brush">vav.link/pt-pt/tc3_brush</a>
 TC3 Módulo DisplayPort	TC3 DP	<a href="http://vav.link/pt-pt/tc3_dp">vav.link/pt-pt/tc3_dp</a>
 TC3 Módulo HDMI	TC3 HDMI	<a href="http://vav.link/pt-pt/tc3_hdmi">vav.link/pt-pt/tc3_hdmi</a>
 TC3 Módulo de placa de ligações para mesa, de puxar para cima	TC3 PULLUP	<a href="http://vav.link/pt-pt/tc3_pullup">vav.link/pt-pt/tc3_pullup</a>
 TC3 Módulo de tomada de corrente, modelo europeu	TC3 PWREU	<a href="http://vav.link/pt-pt/tc3_pwreu">vav.link/pt-pt/tc3_pwreu</a>
 TC3 Módulo de tomada de corrente, modelo inglês	TC3 PWРУK	<a href="http://vav.link/pt-pt/tc3_pwruk">vav.link/pt-pt/tc3_pwruk</a>
 TC3 Módulo RJ45	TC3 RJ45	<a href="http://vav.link/pt-pt/tc3_rj45">vav.link/pt-pt/tc3_rj45</a>
 TC3 Módulo de série RS-232 macho, de 9 pinos	TC3 SERIALM	<a href="http://vav.link/pt-pt/tc3_serialm">vav.link/pt-pt/tc3_serialm</a>
 TC3 Módulo de altifalante com fio nu, 4 portas	TC3 SPEAKER	<a href="http://vav.link/pt-pt/tc3_speaker">vav.link/pt-pt/tc3_speaker</a>
 TC3 Módulo Speakon (Phoenix na parte traseira)	TC3 SPEAKON	<a href="http://vav.link/pt-pt/tc3_speakon">vav.link/pt-pt/tc3_speakon</a>
 TC3 Módulo USB-A para USB-B	TC3 USBA	<a href="http://vav.link/pt-pt/tc3_usba">vav.link/pt-pt/tc3_usba</a>
 TC3 Módulo USB-B para USB-A	TC3 USBB	<a href="http://vav.link/pt-pt/tc3_usbb">vav.link/pt-pt/tc3_usbb</a>
 TC3 Módulo USB-B para USB-A com circuito de amplificador ativo	TC3 USBB+	<a href="http://vav.link/pt-pt/tc3_usbbplus">vav.link/pt-pt/tc3_usbbplus</a>
 TC3 Módulo VGA (Phoenix na parte traseira)	TC3 VGAF	<a href="http://vav.link/pt-pt/tc3_vgaf">vav.link/pt-pt/tc3_vgaf</a>
 TC3 Módulo VGA e áudio (Phoenix na parte traseira)	TC3 VGAF3.5MM	<a href="http://vav.link/pt-pt/tc3_vgaf3-5mm">vav.link/pt-pt/tc3_vgaf3-5mm</a>
 TC3 Módulo VGA e áudio	TC3 VGAF3.5MMD	<a href="http://vav.link/pt-pt/tc3_vgaf3-5mmd">vav.link/pt-pt/tc3_vgaf3-5mmd</a>
 TC3 Módulo VGA	TC3 VGAFD	<a href="http://vav.link/pt-pt/tc3_vgafd">vav.link/pt-pt/tc3_vgafd</a>
 TC3 Módulo XLR e conector de 1/4" (Phoenix na parte traseira)	TC3 XLRFJACK	<a href="http://vav.link/pt-pt/tc3_xlrfjack">vav.link/pt-pt/tc3_xlrfjack</a>
 TC3 Amplificador de 50 W	TC3-AMP	<a href="http://vav.link/pt-pt/tc3-amp">vav.link/pt-pt/tc3-amp</a>





## Módulos TC

Produto	Número da peça	Ligação
 TC3 Módulo de controlo	TC3-CTL	<a href="http://vav.link/pt-pt/tc3-ctl">vav.link/pt-pt/tc3-ctl</a>









## Cabos TC

Produto	Número da peça	Ligação
 Cabo HDMI de qualidade branco, 3 m	TC2 3MHDMI	<a href="http://vav.link/pt-pt/tc2_3mhdmi">vav.link/pt-pt/tc2_3mhdmi</a>
 Cabo HDMI de qualidade branco, 10 m	TC2 10MHDMI	<a href="http://vav.link/pt-pt/tc2_10mhdmi">vav.link/pt-pt/tc2_10mhdmi</a>
 Cabo HDMI de qualidade branco, 15 m	TC2 15MHDMI	<a href="http://vav.link/pt-pt/tc2_15mhdmi">vav.link/pt-pt/tc2_15mhdmi</a>
 Cabo USB 2.0 de qualidade com amplificador de sinal, branco, 10 m	TC2 10MUSB+	<a href="http://vav.link/pt-pt/tc2_10musbplus">vav.link/pt-pt/tc2_10musbplus</a>
 Cabo USB 2.0 de qualidade com amplificador de sinal, branco, 15 m	TC2 15MUSB+	<a href="http://vav.link/pt-pt/tc2_15musbplus">vav.link/pt-pt/tc2_15musbplus</a>
 Cabo USB 2.0 de qualidade branco, 3 m	TC2 3MUSB	<a href="http://vav.link/pt-pt/tc2_3musb">vav.link/pt-pt/tc2_3musb</a>
 Cabo USB 2.0 de qualidade branco, 5 m	TC2 5MUSB	<a href="http://vav.link/pt-pt/tc2_5musb">vav.link/pt-pt/tc2_5musb</a>
 Cabo VGA para Phoenix de qualidade, branco, 3 m	TC2 3MVGA	<a href="http://vav.link/pt-pt/tc2_3mvga">vav.link/pt-pt/tc2_3mvga</a>
 Cabo VGA para Phoenix de qualidade, branco, 5 m	TC2 5MVGA	<a href="http://vav.link/pt-pt/tc2_5mvga">vav.link/pt-pt/tc2_5mvga</a>
 Cabo VGA para Phoenix de qualidade, branco, 10 m	TC2 10MVGA	<a href="http://vav.link/pt-pt/tc2_10mvga">vav.link/pt-pt/tc2_10mvga</a>
 Cabo VGA para Phoenix de qualidade, branco, 15 m	TC2 15MVGA	<a href="http://vav.link/pt-pt/tc2_15mvga">vav.link/pt-pt/tc2_15mvga</a>
 Cabo minijack para Phoenix de qualidade profissional, branco, 10 m	TC2 10M3.5MM	<a href="http://vav.link/pt-pt/tc2_10m3-5mm">vav.link/pt-pt/tc2_10m3-5mm</a>
 Cabo HDMI de qualidade profissional, branco, 5 m	TC2 5MHDMI	<a href="http://vav.link/pt-pt/tc2_5mhdmi">vav.link/pt-pt/tc2_5mhdmi</a>
 Cabo minijack para Phoenix de qualidade, branco, 20 m	TC2 20M3.5MM	<a href="http://vav.link/pt-pt/tc2_20m3-5mm">vav.link/pt-pt/tc2_20m3-5mm</a>
 Cabo VGA para Phoenix de qualidade, branco, 20 m	TC2 20MVGA	<a href="http://vav.link/pt-pt/tc2_20mvga">vav.link/pt-pt/tc2_20mvga</a>

## Hardware de Montagem TC

Produto	Número da peça	Ligação
 TC2/3 Adaptador para calha de parede, modelo europeu	TC2 ADAPTOR	<a href="http://vav.link/pt-pt/tc2_adaptor">vav.link/pt-pt/tc2_adaptor</a>
 TC3 Moldura com ficha simples para parede de gesso cartonado, modelo inglês	TC2 MUDRING1G	<a href="http://vav.link/pt-pt/tc2_mudring1g">vav.link/pt-pt/tc2_mudring1g</a>
 TC3 Moldura com ficha dupla para parede de gesso cartonado, modelo inglês	TC2 MUDRING2G	<a href="http://vav.link/pt-pt/tc2_mudring2g">vav.link/pt-pt/tc2_mudring2g</a>
 TC3 Caixa de derivação com ficha simples, para montagem à superfície, modelo inglês	TC3 BACKBOX1G	<a href="http://vav.link/pt-pt/tc3_backbox1g">vav.link/pt-pt/tc3_backbox1g</a>

# Hardware de Montagem TC

Produto	Número da peça	Ligação
 TC3 Caixa de derivação com ficha dupla, para montagem à superfície, modelo inglês	TC3 BACKBOX2G	<a href="vav.link/pt-pt/tc3_backbox2g">vav.link/pt-pt/tc3_backbox2g</a>
 TC3 Caixa de derivação com ficha dupla, para montagem em superfície de mesa, modelo inglês	TC3 BACKBOX2GT	<a href="vav.link/pt-pt/tc3_backbox2gt">vav.link/pt-pt/tc3_backbox2gt</a>
 TC3 Caixilho com ficha simples, modelo inglês	TC3 SURR1G	<a href="vav.link/pt-pt/tc3_surr1g">vav.link/pt-pt/tc3_surr1g</a>
 TC3 Caixilho com ficha dupla, modelo inglês	TC3 SURR2G	<a href="vav.link/pt-pt/tc3_surr2g">vav.link/pt-pt/tc3_surr2g</a>
 TC3 Caixilho com ficha dupla, modelo inglês, Preto	TC3 SURR2GDDA	<a href="vav.link/pt-pt/tc3_surr2gdda">vav.link/pt-pt/tc3_surr2gdda</a>
 TC3 Caixilho de três módulos, modelo australiano	TC3 SURRAU3M	<a href="vav.link/pt-pt/tc3_surrau3m">vav.link/pt-pt/tc3_surrau3m</a>
 TC3 Caixilho de 65 mm, modelo belga	TC3 SURRBE65	<a href="vav.link/pt-pt/tc3_surrbe65">vav.link/pt-pt/tc3_surrbe65</a>
 TC3 Placa de ligações para mesa	TC3 SURRTB	<a href="vav.link/pt-pt/tc3_surrtb">vav.link/pt-pt/tc3_surrtb</a>



## Extensores

### Índice.....

- HDMI-OVER-IP
- HDMI SWITCHER
- MATRIZ HDMI-SOBRE-IP



# Extensores



## Comutador HDMI

TC-HDMI31 EU SAP: 4053413 US SAP: 12939503

RS-232 e telecomando  
4K2K a até 60 Hz  
HDMI v2.0  
3 entradas / 1 saída

[vav.link/pt-pt/tc-hdmi31](https://vav.link/pt-pt/tc-hdmi31)



## HDMI sobre IP

TC-HDMIIPTX EU SAP: 4234190 US SAP: 12939504

TC-HDMIIPRX EU SAP: 4235162 US SAP: 12939505

Distribui HDMI através de uma rede, compressão H.264  
Diretamente Um-para-Um ou Um-para-Muitos através da LAN  
Interface IV

[vav.link/pt-pt/tc-hdmiip](https://vav.link/pt-pt/tc-hdmiip)



## Matriz HDMI sobre IP



TC-MATRIXTX EU SAP: 4631209 US SAP: 13293711

TC-MATRIXRX EU SAP: 4631210 US SAP: 13293566

Transmite HDMI através de uma rede ou ponto para ponto  
Plug-and-play, não requer um computador para a configuração básica  
4K a 60 Hz (H.264)  
Suporta ecrãs de vídeo até 3x3

[vav.link/pt-pt/tc-matrix](https://vav.link/pt-pt/tc-matrix)

# Extensores

Produto	Número da peça	Informações	Ligação
 Computador HDMI	TC-HDMI31	RS-232 e telecomando 4K2K a até 60 Hz HDMI v2.0 3 entradas / 1 saída	<a href="http://vav.link/pt-pt/tc-hdmi31">vav.link/pt-pt/tc-hdmi31</a>
 HDMI sobre IP	TC-HDMIIP	Distribui HDMI através de uma rede, compressão H.264 Diretamente Um-para-Um ou Um-para-Muitos através da LAN Interface IV	<a href="http://vav.link/pt-pt/tc-hdmiip">vav.link/pt-pt/tc-hdmiip</a>
 Matriz HDMI sobre IP	TC-MATRIX	Transmite HDMI através de uma rede ou ponto para ponto Plug-and-play, não requer um computador para a configuração básica 4K a 60 Hz (H.264) Suporta ecrãs de vídeo até 3x3	<a href="http://vav.link/pt-pt/tc-matrix">vav.link/pt-pt/tc-matrix</a>

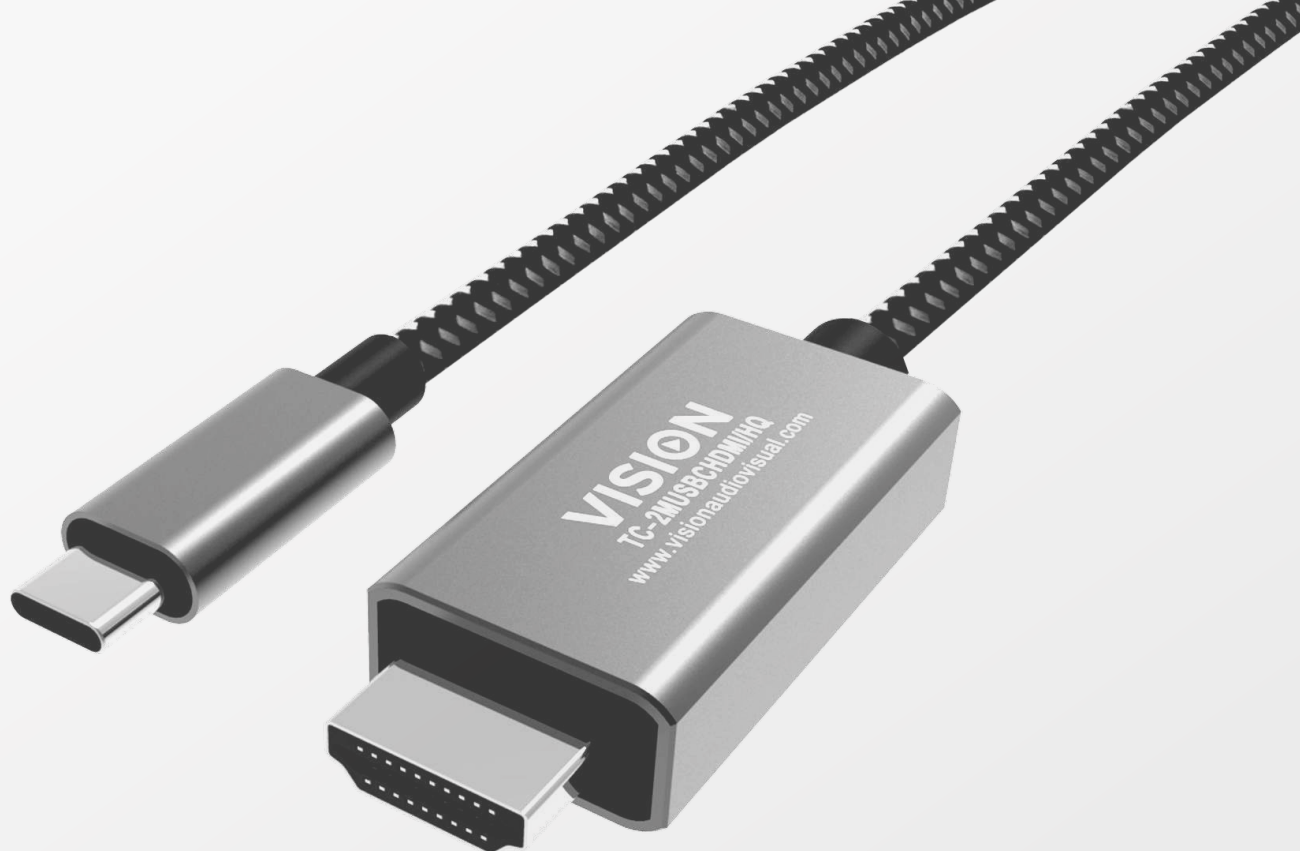

# Cabos

## Índice

- CABOS DE ÁUDIO
- CABO & ADAPTADORES DISPLAYPORT
- CABO & ADAPTADORES USB
- CABO DE FIBRA DADOS
- CABO ETHERNET CAT6
- CABO & ADAPTADORES HDMI
- CABO & ADAPTADORES USB-C
- CABO DE ENERGIA
- CABO & ADAPTADORES SERIAL
- CABO & ADAPTADORES VGA

### PESQUISA DE CABOS

Pesquise a nossa gama completa de cabos, por tipo de conector, comprimento e cor.

 [vav.link/pt/cf](http://vav.link/pt/cf)



# Cabos de Áudio



## Cabo minijack de qualidade branco

TC 1M3.5MMP;TC 2M3.5MMP;TC 3M3.5MMP;TC 5M3.5MMP;TC 10M3.5MMP;TC 15M3.5MMP

, 1 m

TC 1M3.5MMP EU SAP: 3546048 US SAP: 12939457

[vav.link/pt-pt/tc\\_1m3-5mmp](https://vav.link/pt-pt/tc_1m3-5mmp)

, 2 m

TC 2M3.5MMP EU SAP: 3265183 US SAP: 12939557

[vav.link/pt-pt/tc\\_2m3-5mmp](https://vav.link/pt-pt/tc_2m3-5mmp)

, 3 m

TC 3M3.5MMP EU SAP: 4500881 US SAP: 13041711

[vav.link/pt-pt/tc\\_3m3-5mmp](https://vav.link/pt-pt/tc_3m3-5mmp)

, 5 m

TC 5M3.5MMP EU SAP: 4536894 US SAP: 13041712

[vav.link/pt-pt/tc\\_5m3-5mmp](https://vav.link/pt-pt/tc_5m3-5mmp)

, 10 m

TC 10M3.5MMP EU SAP: 4536895 US SAP: 13041713

[vav.link/pt-pt/tc\\_10m3-5mmp](https://vav.link/pt-pt/tc_10m3-5mmp)

, 15 m

TC 15M3.5MMP EU SAP: 4536896 US SAP: 13041714

[vav.link/pt-pt/tc\\_15m3-5mmp](https://vav.link/pt-pt/tc_15m3-5mmp)



## Cabo minijack para RCA 2 canais de qualidade branco, 2 m

TC 2M3.5MM2PHO EU SAP: 3265179 US SAP: 12939572

Alguns amplificadores não possuem uma entrada minijack, por isso este cabo de ligação será necessário para conectar o computador, tablet ou telefone a um amplificador ou colunas ativas. 2 canais também é denominado de RCA ou às vezes cabo cinch. Tal como o cabo minijack, este possui um sinal "nível de linha".

[vav.link/pt-pt/tc\\_2m3-5mm2pho](https://vav.link/pt-pt/tc_2m3-5mm2pho)



## Cabo de extensão minijack de qualidade branco, 2 m

TC 2M3.5MMEXT EU SAP: 4500882 US SAP: 13041715

Este cabo serve de extensão para qualquer cabo de minificha. As minifichas são também conhecidas como 1/8" (um oitavo de polegada), conector TRS e conector de 3,5 mm. Possuem um sinal de "nível de linha".

[vav.link/it/tc\\_2m3-5mmext](https://vav.link/it/tc_2m3-5mmext)



## Cabo minijack de qualidade Preto, 2 m

TC 2M3.5MMP/BL EU SAP: 4911627 US SAP: 13557584

Este simples cabo de ligação conecta o seu telefone ou portátil à maioria dos sistemas áudio. Minijacks são também conhecidos como 1/8" (um quarto de polegada), ou TRS jack (tip-ring-sleeve) e 3.5mm / 0,14" jack. Possuem um sinal "nível de linha".

[vav.link/pt-pt/tc\\_2m3-5mmp-bl](https://vav.link/pt-pt/tc_2m3-5mmp-bl)



## Cabo minijack de qualidade Entrançado de alta qualidade, 2 m

TC 2M3.5MMP/HQ EU SAP: 4911582 US SAP: 13557660

Este simples cabo de ligação conecta o seu telefone ou portátil à maioria dos sistemas áudio. Minijacks são também conhecidos como 1/8" (um quarto de polegada), ou TRS jack (tip-ring-sleeve) e 3.5mm / 0,14" jack. Possuem um sinal "nível de linha".

[vav.link/pt-pt/tc\\_2m3-5mmp-hq](https://vav.link/pt-pt/tc_2m3-5mmp-hq)



# Cabo & Adaptadores DisplayPort



## Cabo DisplayPort Entrançado de

TC 2MDP/HQ;TC 3MDP/HQ

Cabo DisplayPort de qualidade Entrançado de alta qualidade, 2 m

TC 2MDP/HQ EU SAP: 4911409 US SAP: 13557593

[vav.link/pt-pt/tc\\_2mdp-hq](https://vav.link/pt-pt/tc_2mdp-hq)

Cabo DisplayPort de qualidade Entrançado de alta qualidade, 3 m

TC 3MDP/HQ EU SAP: 4911410 US SAP: 13557594

[vav.link/pt-pt/tc\\_3mdp-hq](https://vav.link/pt-pt/tc_3mdp-hq)



## Cabo mini-DisplayPort para DisplayPort de qualidade branco

TC 2MMDPDP;TC 1MMDPDP

, 1 m

TC 1MMDPDP EU SAP: 4500874 US SAP: 13041727

[vav.link/pt-pt/tc\\_1mmdpdp](https://vav.link/pt-pt/tc_1mmdpdp)

, 2 m

TC 2MMDPDP EU SAP: 4500875 US SAP: 13041728

[vav.link/pt-pt/tc\\_2mmdpdp](https://vav.link/pt-pt/tc_2mmdpdp)



## Cabo DisplayPort para HDMI de qualidade branco

TC 2MDPHDMI4K;TC 3MDPHDMI4K

, 3 m

TC 3MDPHDMI4K EU SAP: 4821709

[vav.link/pt-pt/tc\\_3mdphdmi4k](https://vav.link/pt-pt/tc_3mdphdmi4k)

, 2 m

TC 2MDPHDMI4K EU SAP: 4821589

[vav.link/pt-pt/tc\\_2mdphdmi4k](https://vav.link/pt-pt/tc_2mdphdmi4k)



## Cabo DisplayPort de qualidade Preto

TC 2MDP/BL;TC 3MDP/BL

, 2 m

TC 2MDP/BL EU SAP: 4911604 US SAP: 13557571

[vav.link/pt-pt/tc\\_2mdp-bl](https://vav.link/pt-pt/tc_2mdp-bl)

, 3 m

TC 3MDP/BL EU SAP: 4911605 US SAP: 13557572

[vav.link/pt-pt/tc\\_3mdp-bl](https://vav.link/pt-pt/tc_3mdp-bl)



## Cabo DisplayPort de qualidade branco

TC 1MDP;TC 2MDP;TC 3MDP;TC 5MDP;TC 10MDP

, 1 m

TC 1MDP EU SAP: 3265160 US SAP: 13041729

[vav.link/pt-pt/tc\\_1mdp](https://vav.link/pt-pt/tc_1mdp)

, 5 m

TC 5MDP EU SAP: 3265162 US SAP: 12939575

[vav.link/pt-pt/tc\\_5mdp](https://vav.link/pt-pt/tc_5mdp)

, 2 m

TC 2MDP EU SAP: 3265161 US SAP: 12939574

[vav.link/pt-pt/tc\\_2mdp](https://vav.link/pt-pt/tc_2mdp)

, 10 m

TC 10MDP EU SAP: 4537083 US SAP: 13041731

[vav.link/pt-pt/tc\\_10mdp](https://vav.link/pt-pt/tc_10mdp)

, 3 m

TC 3MDP EU SAP: 4500876 US SAP: 13041730

[vav.link/pt-pt/tc\\_3mdp](https://vav.link/pt-pt/tc_3mdp)



## Cabo DisplayPort para HDMI de qualidade Preto, 1 m

TC 1MDPHDMI/BL EU SAP: 4911607 US SAP: 13557574

Permite que um PC com saída 'Dual-Mode' DisplayPort (DP++) se conecte aos ecrãs com entradas HDMI.

[vav.link/pt-pt/tc\\_1mdphdmi-bl](https://vav.link/pt-pt/tc_1mdphdmi-bl)



## Cabo DisplayPort para HDMI de qualidade Entrançado de alta qualidade, 1 m

TC 1MDPHDMI/HQ EU SAP: 4911562 US SAP: 13557596

Permite que um PC com saída 'Dual-Mode' DisplayPort (DP++) se conecte aos ecrãs com entradas HDMI.

[vav.link/pt-pt/tc\\_1mdphdmi-hq](https://vav.link/pt-pt/tc_1mdphdmi-hq)



## Cabo DisplayPort para HDMI de qualidade profissional, branco, 1 m

TC 1MDPHDMI4K EU SAP: 4821588

Permite que um PC com saída 'Dual-Mode' DisplayPort (DP++) se conecte aos ecrãs com entradas HDMI.

[vav.link/pt-pt/tc\\_1mdphdmi4k](https://vav.link/pt-pt/tc_1mdphdmi4k)



## Cabo USB-C Thunderbolt 3.0 de qualidade preto, 1 m

TC 1MUSBCTB EU SAP: 4680785 US SAP: 13293569

O Thunderbolt 3.0 usa os conectores físicos USB-C. Os cabos Thunderbolt são muito semelhantes aos cabos USB-C, mas têm uma qualidade superior, para suportar larguras de banda grandes.

[vav.link/pt-pt/tc\\_1musbctb](https://vav.link/pt-pt/tc_1musbctb)

# Cabo & Adaptadores DisplayPort



## Cabo DisplayPort para HDMI de qualidade Preto, 2 m

TC 2MDPHDMI/BL EU SAP: 4911608 US SAP: 13557575

Permite que um PC com saída 'Dual-Mode' DisplayPort (DP++) se conecte aos ecrãs com entradas HDMI.

[vav.link/pt-pt/tc\\_2mdphdmi-bl](https://vav.link/pt-pt/tc_2mdphdmi-bl)



## Cabo mini-DisplayPort para HDMI de qualidade branco, 2 m

TC 2MMDPHDMI EU SAP: 3265164 US SAP: 12939576

Suporta PC com saídas Displayport de dois modos (DP++) para ligação a visores com entradas HDMI. Note-se que o Thunderbolt® utiliza o conector Mini-DP. Para além de transportar o sinal DisplayPort, o Thunderbolt também transporta dados.

[vav.link/pt-pt/tc\\_2mmdphdmi](https://vav.link/pt-pt/tc_2mmdphdmi)



## Cabo mini-DisplayPort para HDMI de qualidade Entrançado de alta qualidade, 2 m

TC 2MMDPHDMI/HQ EU SAP: 4911561 US SAP: 13557595

Suporta PC com saídas Displayport de dois modos (DP++) para ligação a visores com entradas HDMI. Note-se que o Thunderbolt® utiliza o conector Mini-DP. Para além de transportar o sinal DisplayPort, o Thunderbolt também transporta dados.

[vav.link/pt-pt/tc\\_2mmdphdmi-hq](https://vav.link/pt-pt/tc_2mmdphdmi-hq)



## Adaptador DisplayPort para HDMI de qualidade profissional, Entrançado de alta qualidade

TC-DPHDMI/HQ EU SAP: 4979149 US SAP: 13557661

Conecta-se à DisplayPort e possui tomada HDMI tamanho real. O circuito ativo permite aos PC com ou sem Dual-Mode DisplayPort (DP++) a conectarem-se a ecrãs com entradas HDMI.

[vav.link/pt-pt/tc-dphdmi-hq](https://vav.link/pt-pt/tc-dphdmi-hq)



## Adaptador DisplayPort para VGA de qualidade profissional, Preto

TC-DPVGA/BL EU SAP: 4979137 US SAP: 13557586

Liga-se à entrada DisplayPort do portátil e tem uma tomada VGA. O circuito ativo converte o sinal digital em sinal VGA analógico, para dispositivos de visualização que não possuem entrada digital.

[vav.link/pt-pt/tc-dpvga-bl](https://vav.link/pt-pt/tc-dpvga-bl)



## Adaptador mini-DisplayPort para DisplayPort de qualidade profissional, branco

TC-MDPDP EU SAP: 3265170 US SAP: 12939564

Liga-se à entrada Mini-DisplayPort e tem tomada DP.

[vav.link/pt-pt/tc-mdpdp](https://vav.link/pt-pt/tc-mdpdp)



## Cabo DisplayPort para HDMI de qualidade Entrançado de alta qualidade, 2 m

TC 2MDPHDMI/HQ EU SAP: 4911563 US SAP: 13557597

Permite que um PC com saída 'Dual-Mode' DisplayPort (DP++) se conecte aos ecrãs com entradas HDMI.

[vav.link/pt-pt/tc\\_2mdphdmi-hq](https://vav.link/pt-pt/tc_2mdphdmi-hq)



## Cabo mini-DisplayPort para HDMI de qualidade Preto, 2 m

TC 2MMDPHDMI/BL EU SAP: 4911606 US SAP: 13557573

Suporta PC com saídas Displayport de dois modos (DP++) para ligação a visores com entradas HDMI. Note-se que o Thunderbolt® utiliza o conector Mini-DP. Para além de transportar o sinal DisplayPort, o Thunderbolt também transporta dados.

[vav.link/pt-pt/tc\\_2mmdphdmi-bl](https://vav.link/pt-pt/tc_2mmdphdmi-bl)



## Adaptador DisplayPort para HDMI de qualidade profissional, Preto

TC-DPHDMI/BL EU SAP: 4979292 US SAP: 13557585

Conecta-se à DisplayPort e possui tomada HDMI tamanho real. O circuito ativo permite aos PC com ou sem Dual-Mode DisplayPort (DP++) a conectarem-se a ecrãs com entradas HDMI.

[vav.link/pt-pt/tc-dphdmi-bl](https://vav.link/pt-pt/tc-dphdmi-bl)



## Adaptador DisplayPort para HDMI de qualidade profissional, branco

TC-DPHDMI4K EU SAP: 4821710 US SAP: 13517034

Conecta-se à DisplayPort e possui tomada HDMI tamanho real. O circuito ativo permite aos PC com ou sem Dual-Mode DisplayPort (DP++) a conectarem-se a ecrãs com entradas HDMI.

[vav.link/pt-pt/tc-dphdmi4k](https://vav.link/pt-pt/tc-dphdmi4k)



## Adaptador DisplayPort para VGA de qualidade profissional, Entrançado de alta qualidade

TC-DPVGA/HQ EU SAP: 4979357 US SAP: 13557662

Liga-se à entrada DisplayPort do portátil e tem uma tomada VGA. O circuito ativo converte o sinal digital em sinal VGA analógico, para dispositivos de visualização que não possuem entrada digital.

[vav.link/pt-pt/tc-dpvga-hq](https://vav.link/pt-pt/tc-dpvga-hq)



## Adaptador mini-DisplayPort para DisplayPort de qualidade profissional, Preto

TC-MDPDP/BL EU SAP: 4979138 US SAP: 13557588

Liga-se à entrada Mini-DisplayPort e tem tomada DP.

[vav.link/pt-pt/tc-mdpdp-bl](https://vav.link/pt-pt/tc-mdpdp-bl)

# Cabo & Adaptadores DisplayPort



## Adaptador mini-DisplayPort para HDMI de qualidade profissional, Preto

TC-MDPHDMI/BL EU SAP: 4979147 US SAP: 13557589

Conecta-se à Mini-DisplayPort (também conhecida como Thunderbolt) e possui tomada HDMI em tamanho real. O circuito ativo permite aos PC com ou sem Dual-Mode DisplayPort (DP++) a conectarem-se a ecrãs com entradas HDMI.

[vav.link/pt-pt/tc-mdphdmi-bl](https://vav.link/pt-pt/tc-mdphdmi-bl)



## Adaptador mini-DisplayPort para HDMI de qualidade profissional, Premium Entrançado

TC-MDPHDMI/HQ EU SAP: 4979312 US SAP: 13557664

Conecta-se à Mini-DisplayPort (também conhecida como Thunderbolt) e possui tomada HDMI em tamanho real. O circuito ativo permite aos PC com ou sem Dual-Mode DisplayPort (DP++) a conectarem-se a ecrãs com entradas HDMI.

[vav.link/pt-pt/tc-mdphdmi-hq](https://vav.link/pt-pt/tc-mdphdmi-hq)



## Adaptador mini-DisplayPort para HDMI de qualidade profissional, branco

TC-MDPHDMI4K EU SAP: 4821711

Conecta-se à Mini-DisplayPort (também conhecida como Thunderbolt) e possui tomada HDMI em tamanho real. O circuito ativo permite aos PC com ou sem Dual-Mode DisplayPort (DP++) a conectarem-se a ecrãs com entradas HDMI.

[vav.link/pt-pt/tc-mdphdmi4k](https://vav.link/pt-pt/tc-mdphdmi4k)



## Adaptador mini-DisplayPort para VGA de qualidade profissional, branco

TC-MDPVGA EU SAP: 3265173 US SAP: 12939566

Conecta-se à Mini-DisplayPort (também conhecida como Thunderbolt) e possui tomada VGA. O circuito ativo converte o sinal digital em sinal analógico VGA para dispositivos de visualização que não possuem entrada digital.

[vav.link/pt-pt/tc-mdpvga](https://vav.link/pt-pt/tc-mdpvga)



## Adaptador mini-DisplayPort para VGA de qualidade profissional, Preto

TC-MDPVGA/BL EU SAP: 4979356 US SAP: 13557590

Conecta-se à Mini-DisplayPort (também conhecida como Thunderbolt) e possui tomada VGA. O circuito ativo converte o sinal digital em sinal analógico VGA para dispositivos de visualização que não possuem entrada digital.

[vav.link/pt-pt/tc-mdpvga-bl](https://vav.link/pt-pt/tc-mdpvga-bl)

# Cabo & Adaptadores USB



## Cabo USB-C para USB 3.0 tipo A de qualidade branco

TC 2MUSBCA;TC 3MUSBCA;TC 1MUSBCA

**Cabo USB-C para USB 3.0 tipo A de qualidade , branco, 1 m**

TC 1MUSBCA EU SAP: 4322261 US SAP: 12938689

[vav.link/pt-pt/tc\\_1musbca](https://vav.link/pt-pt/tc_1musbca)

**Cabo USB-C para USB 3.0 tipo A de qualidade, branco, 3 m**

TC 3MUSBCA EU SAP: 4322263 US SAP: 12939451

[vav.link/pt-pt/tc\\_3musbca](https://vav.link/pt-pt/tc_3musbca)

**Cabo USB-C para USB 3.0 tipo A de qualidade profissional, branco, 2 m**

TC 2MUSBCA EU SAP: 4322262 US SAP: 12938690

[vav.link/pt-pt/tc\\_2musbca](https://vav.link/pt-pt/tc_2musbca)



## Cabo USB 2.0 Micro-B para USB-A de qualidade branco

TC 1MUSBM;TC 2MUSBM;TC 3MUSBM

**, 1 m**

TC 1MUSBM EU SAP: 3265180 US SAP: 13332300

[vav.link/pt-pt/tc\\_1musbm](https://vav.link/pt-pt/tc_1musbm)

**, 3 m**

TC 3MUSBM EU SAP: 4432259 US SAP: 13332296

[vav.link/pt-pt/tc\\_3musbm](https://vav.link/pt-pt/tc_3musbm)

**, 2 m**

TC 2MUSBM EU SAP: 4432258 US SAP: 13332301

[vav.link/pt-pt/tc\\_2musbm](https://vav.link/pt-pt/tc_2musbm)



## Cabo de extensão USB 2.0 de qualidade branco

TC 1MUSBEXT;TC 5MUSBEXT+;TC 2MUSBEXT;TC 3MUSBEXT+

**, 1 m**

TC 1MUSBEXT EU SAP: 3265181 US SAP: 12939573

[vav.link/pt-pt/tc\\_1musbext](https://vav.link/pt-pt/tc_1musbext)

**Cabo de extensão USB 2.0 de qualidade com amplificador de sinal, branco, 3 m**

TC 3MUSBEXT+ EU SAP: 4500879 US SAP: 13041747

[vav.link/pt-pt/tc\\_3musbextplus](https://vav.link/pt-pt/tc_3musbextplus)

**, 2 m**

TC 2MUSBEXT EU SAP: 3265182 US SAP: 12939556

[vav.link/pt-pt/tc\\_2musbext](https://vav.link/pt-pt/tc_2musbext)

**Cabo de extensão USB 2.0 de qualidade com amplificador de sinal, branco, 5 m**

TC 5MUSBEXT+ EU SAP: 4500880 US SAP: 13041700

[vav.link/pt-pt/tc\\_5musbextplus](https://vav.link/pt-pt/tc_5musbextplus)



## Cabo USB 2.0 branco

TC2 3MUSB;TC 1MUSB;TC2 5MUSB;TC 2MUSB

**1m (3.2ft)**

TC 1MUSB EU SAP: 3265177 US SAP: 12939570

[vav.link/pt-pt/tc\\_1musb](https://vav.link/pt-pt/tc_1musb)

**Cabo USB 2.0 de qualidade branco, 3 m**

TC2 3MUSB EU SAP: 3004700 US SAP: 12939522

[vav.link/pt-pt/tc2\\_3musb](https://vav.link/pt-pt/tc2_3musb)

**TC 2MUSB**

TC 2MUSB EU SAP: 3265178 US SAP: 12939571

[vav.link/pt-pt/tc\\_2musb](https://vav.link/pt-pt/tc_2musb)

**Cabo USB 2.0 de qualidade branco, 5 m**

TC2 5MUSB EU SAP: 3004951 US SAP: 12939526

[vav.link/pt-pt/tc2\\_5musb](https://vav.link/pt-pt/tc2_5musb)



## Cabo trançado USB 2.0 com reforço ativo

TC 10MUSB+/HQ;TC 15MUSB+/HQ

**Cabo USB 2.0 de qualidade com amplificador de sinal, Entrançado de alta qualidade, 15 m**

TC 15MUSB+/HQ EU SAP: 4911575 US SAP: 13557567

[vav.link/pt-pt/tc\\_15musbplus-hq](https://vav.link/pt-pt/tc_15musbplus-hq)

**Cabo USB 2.0 de qualidade com amplificador de sinal, Entrançado, 10 m**

TC 10MUSB+/HQ EU SAP: 4911574 US SAP: 13557566

[vav.link/pt-pt/tc\\_10musbplus-hq](https://vav.link/pt-pt/tc_10musbplus-hq)



## Cabo USB Entrançado de alta qualidade USB 2.0

TC 1MUSB/HQ;TC 2MUSB/HQ;TC 3MUSB/HQ;TC 5MUSB/HQ

**1m (3.2 pés)**

TC 1MUSB/HQ EU SAP: 4911570 US SAP: 13557562

[vav.link/pt-pt/tc\\_1musb-hq](https://vav.link/pt-pt/tc_1musb-hq)

**Cabo USB 2.0 de qualidade Entrançado de alta qualidade, 3 m**

TC 3MUSB/HQ EU SAP: 4911572 US SAP: 13557564

[vav.link/pt-pt/tc\\_3musb-hq](https://vav.link/pt-pt/tc_3musb-hq)

**Entrançado de alta qualidade USB 2.0 Cabo 2m (6.5 pés)**

TC 2MUSB/HQ EU SAP: 4911571 US SAP: 13557563

[vav.link/pt-pt/tc\\_2musb-hq](https://vav.link/pt-pt/tc_2musb-hq)

**Cabo USB 2.0 de qualidade Entrançado de alta qualidade, 5 m**

TC 5MUSB/HQ EU SAP: 4911573 US SAP: 13557565

[vav.link/pt-pt/tc\\_5musb-hq](https://vav.link/pt-pt/tc_5musb-hq)

# Cabo & Adaptadores USB



## Cabo USB 2.0 de qualidade com amplificador de sinal Preto

TC 10MUSB+/BL;TC 15MUSB+/BL

Cabo USB 2.0 de qualidade com amplificador de sinal, Preto, 15 m  
TC 15MUSB+/BL EU SAP: 4911620 US SAP: 13557650  
[vav.link/pt-pt/tc\\_15musbplus-bl](https://vav.link/pt-pt/tc_15musbplus-bl)

Cabo USB 2.0 de qualidade com amplificador de sinal, Preto, 10 m  
TC 10MUSB+/BL EU SAP: 4911619 US SAP: 13557649  
[vav.link/pt-pt/tc\\_10musbplus-bl](https://vav.link/pt-pt/tc_10musbplus-bl)



## Cabo USB 2.0 Preto

TC 1MUSB/BL;TC 2MUSB/BL;TC 3MUSB/BL;TC 5MUSB/BL

1m (3.2 pés)  
TC 1MUSB/BL EU SAP: 4911615 US SAP: 13557645  
[vav.link/pt-pt/tc\\_1musb-bl](https://vav.link/pt-pt/tc_1musb-bl)

Cabo USB 2.0 de qualidade Preto, 3 m  
TC 3MUSB/BL EU SAP: 4911617 US SAP: 13557647  
[vav.link/pt-pt/tc\\_3musb-bl](https://vav.link/pt-pt/tc_3musb-bl)

Preto USB 2.0 Cabo 2m (6.5 pés)  
TC 2MUSB/BL EU SAP: 4911616 US SAP: 13557646  
[vav.link/pt-pt/tc\\_2musb-bl](https://vav.link/pt-pt/tc_2musb-bl)

Cabo USB 2.0 de qualidade Preto, 5 m  
TC 5MUSB/BL EU SAP: 4911618 US SAP: 13557648  
[vav.link/pt-pt/tc\\_5musb-bl](https://vav.link/pt-pt/tc_5musb-bl)



## Cabo USB 2.0 de qualidade profissional, branco, 1 m

TC 1MUSB EU SAP: 3265177 US SAP: 12939570

Cabos USB 2.0 tipo A para B de qualidade. Conectores compactos folheados a ouro. Diâmetro exterior de 4,8 mm (0,19"). Branco. Núcleo de ferrite e com blindagem entrançada de alta qualidade na extremidade do conector A (computador), para blindar contra a interferência eletromagnética (EMF) e de RF.

[vav.link/pt-pt/tc\\_1musb-2](https://vav.link/pt-pt/tc_1musb-2)



## Cabo USB-C para USB 3.0 tipo A de qualidade Preto, 1 m (Copy)

TC 1MUSBCA/BL EU SAP: 4911624 US SAP: 13557580

Numa extremidade: USB-A – liga-se ao antigo conector do seu portátil e transporta o sinal USB 3.0.  
Na outra extremidade: USB tipo C – a nova ficha USB reversível mais pequena, que suporta o sinal USB 3.1.

[vav.link/pt-pt/tc\\_1musbca-bl](https://vav.link/pt-pt/tc_1musbca-bl)



## Cabo USB-C para USB 3.0 tipo A de qualidade Entrançado de alta qualidade, 1 m

TC 1MUSBCA/HQ EU SAP: 4911579 US SAP: 13557656

Numa extremidade: USB-A – liga-se ao antigo conector do seu portátil e transporta o sinal USB 3.0.  
Na outra extremidade: USB tipo C – a nova ficha USB reversível mais pequena, que suporta o sinal USB 3.1.

[vav.link/pt-pt/tc\\_1musbca-hq](https://vav.link/pt-pt/tc_1musbca-hq)



## Cabo USB-C para USB 2.0 Micro-B de qualidade branco, 1 m

TC 1MUSBCBM EU SAP: 4322268 US SAP: 12939456

Numa extremidade: Micro USB-B – liga-se ao antigo conector dos seus periféricos, como o teclado e o rato. Muito popular para carregar dispositivos. Transporta o sinal USB 2.0.  
Na outra extremidade: USB-C – a nova ficha USB reversível mais pequena, que suporta o sinal USB 3.1.

[vav.link/pt-pt/tc\\_1musbcbm](https://vav.link/pt-pt/tc_1musbcbm)



## Cabo USB 2.0 de qualidade profissional, branco, 2 m

TC 2MUSB EU SAP: 3265178 US SAP: 12939571

Cabos USB 2.0 tipo A para B de qualidade. Conectores compactos folheados a ouro. Diâmetro exterior de 4,8 mm (0,19"). Condutores de 28 AWG. Branco. Núcleo de ferrite e com blindagem entrançada de alta qualidade na extremidade do conector A (computador), para blindar contra a interferência eletromagnética (EMF) e de RF.

[vav.link/pt-pt/tc\\_2musb-2](https://vav.link/pt-pt/tc_2musb-2)



## Cabo USB-C para USB 3.0 tipo A de qualidade Preto, 2 m

TC 2MUSBCA/BL EU SAP: 4911625 US SAP: 13557581

Numa extremidade: USB-A – liga-se ao antigo conector do seu portátil e transporta o sinal USB 3.0.  
Na outra extremidade: USB tipo C – a nova ficha USB reversível mais pequena, que suporta o sinal USB 3.1.

[vav.link/pt-pt/tc\\_2musbca-bl](https://vav.link/pt-pt/tc_2musbca-bl)

# Cabo & Adaptadores USB



## Cabo USB-C para USB 3.0 tipo A de qualidade Entrançado de alta qualidade, 2 m

TC 2MUSBCA/HQ EU SAP: 4911580 US SAP: 13557657

Numa extremidade: USB-A - liga-se ao antigo conector do seu portátil e transporta o sinal USB 3.0.  
Na outra extremidade: USB tipo C - a nova ficha USB reversível mais pequena, que suporta o sinal USB 3.1.

[vav.link/pt-pt/tc\\_2musbca-hq](http://vav.link/pt-pt/tc_2musbca-hq)



## Cabo de extensão USB 2.0 de qualidade Preto, 2 m

TC 2MUSBEXT/BL EU SAP: 4911621 US SAP: 13557651

[vav.link/pt-pt/tc\\_2musbext-bl](http://vav.link/pt-pt/tc_2musbext-bl)



## Cabo de extensão USB 2.0 de qualidade Entrançado de alta qualidade, 2 m

TC 2MUSBEXT/HQ EU SAP: 4911576 US SAP: 13557658

[vav.link/pt-pt/tc\\_2musbext-hq](http://vav.link/pt-pt/tc_2musbext-hq)



## Cabo USB 2.0 Micro-B para USB-A de qualidade Preto, 2 m

TC 2MUSBM/BL EU SAP: 4911623 US SAP: 13557653

[vav.link/pt-pt/tc\\_2musbm-bl](http://vav.link/pt-pt/tc_2musbm-bl)



## Cabo USB 2.0 Micro-B para USB-A de qualidade Entrançado de alta qualidade, 2 m

TC 2MUSBM/HQ EU SAP: 4911578 US SAP: 13557655

[vav.link/pt-pt/tc\\_2musbm-hq](http://vav.link/pt-pt/tc_2musbm-hq)



## Cabo de extensão USB 2.0 de qualidade profissional com amplificador de sinal, Preto, 5 m

TC 5MUSBEXT+/BL EU SAP: 4911622 US SAP: 13557652

[vav.link/pt-pt/tc\\_5musbextplus-bl](http://vav.link/pt-pt/tc_5musbextplus-bl)



## Cabo de extensão USB 2.0 de qualidade profissional com amplificador de sinal, Entrançado de alta qualidade, 5 m

TC 5MUSBEXT+/HQ EU SAP: 4911577 US SAP: 13557654

[vav.link/pt-pt/tc\\_5musbextplus-hq](http://vav.link/pt-pt/tc_5musbextplus-hq)



## Adaptador USB-C para USB 3.0 tipo A de qualidade profissional, preto

TC-USB3AC-BL EU SAP: 5535560

Liga-se à porta USB 3.0 de um portátil, para disponibilizar uma entrada USB 3.1 (USB-C) que permite a utilização de novos periféricos.

[vav.link/pt-pt/tc-usb3ac-bl](http://vav.link/pt-pt/tc-usb3ac-bl)



## Adaptador USB-C para USB 3.0 tipo A de qualidade profissional, branco

TC-USBC3A EU SAP: 4322267 US SAP: 12939476

Converte a porta USB-C de um portátil numa USB 3.0 mais antiga, para permitir a utilização de ratos, impressoras e outros periféricos.

[vav.link/pt-pt/tc-usbc3a](http://vav.link/pt-pt/tc-usbc3a)



## Adaptador USB-C para USB 3.0 tipo A de qualidade profissional, Preto

TC-USBC3A/BL EU SAP: 4979313 US SAP: 13557624

Converte a porta USB-C de um portátil numa USB 3.0 mais antiga, para permitir a utilização de ratos, impressoras e outros periféricos.

[vav.link/pt-pt/tc-usbc3a-bl](http://vav.link/pt-pt/tc-usbc3a-bl)



## Adaptador USB 3.0 para Ethernet de qualidade profissional, branco

TC-USBETH EU SAP: 3265218 US SAP: 12939562

Converte uma porta USB de um portátil numa porta ethernet RJ45.

[vav.link/pt-pt/tc-usbeth](http://vav.link/pt-pt/tc-usbeth)



## Adaptador USB 3.0 para Ethernet de qualidade profissional, Preto

TC-USBETH/BL EU SAP: 4979136 US SAP: 13557629

Converte uma porta USB de um portátil numa porta ethernet RJ45.

[vav.link/pt-pt/tc-usbeth-bl](http://vav.link/pt-pt/tc-usbeth-bl)



## Adaptador USB 3.0 para HDMI de qualidade profissional, preto

TC-USBHDMI EU SAP: 4322270 US SAP: 12939480

Liga a porta USB 3.0 de um portátil a um aparelho de exibição.

[vav.link/pt-pt/tc-usbhdmi](http://vav.link/pt-pt/tc-usbhdmi)



## Adaptador USB 3.0 Micro-B para USB-A de qualidade profissional, azul

TC-USMBMA EU SAP: 4500877 US SAP: 13041735

Converte a porta micro-USB-B num periférico numa tomada USB-A de tamanho normal.

[vav.link/pt-pt/tc-usmbma](http://vav.link/pt-pt/tc-usmbma)

# Cabo & Adaptadores USB



## Adaptador USB 2.0 para série RS-232 de 9 pinos, de qualidade profissional, preto

TC-USBSER EU SAP: 3265219 US SAP: 12939563

Converte uma porta USB num computador numa porta de série de 9 pinos para aplicações de controlo RS-232.

[vav.link/pt-pt/tc-usbser](http://vav.link/pt-pt/tc-usbser)



## Adaptador USB 3.0 para VGA de qualidade profissional, preto

TC-USBVGA EU SAP: 4322269 US SAP: 12939481

Liga a porta USB-A de um portátil a um aparelho de exibição.

[vav.link/pt-pt/tc-usbvga](http://vav.link/pt-pt/tc-usbvga)



## Cabo USB 2.0 de qualidade com amplificador de sinal, branco, 10 m

TC2 10MUSB+ EU SAP: 3244188 US SAP: 12939463

USB-A é o tipo de conector que se liga ao portátil. USB-B é a extremidade que se liga à impressora.

\*Os modelo 10+ possuem um propulsor ativo em linha (48 mm / 1,9" de comprimento x 25 mm / 0,98" de largura) integrado a meio do cabo.

Quando utilizado com a placa frontal modular Techconnect da Vision, recomenda-se a sua utilização com o módulo propulsor ativo TC2 USB+ em todos os cabos com mais de 5m (16,4 pés).

[vav.link/pt-pt/tc2\\_10musbplus](http://vav.link/pt-pt/tc2_10musbplus)



## Cabo USB 2.0 de qualidade com amplificador de sinal, branco, 15 m

TC2 15MUSB+ EU SAP: 3004953 US SAP: 12939466

USB-A é o tipo de conector que se liga ao portátil. USB-B é a extremidade que se liga à impressora.

\*Os modelo 15+ possuem um propulsor ativo em linha (48 mm / 1,9" de comprimento x 25 mm / 0,98" de largura) integrado a meio do cabo.

Quando utilizado com a placa frontal modular Techconnect da Vision, recomenda-se a sua utilização com o módulo propulsor ativo TC2 USB+ em todos os cabos com mais de 5m (16,4 pés).

[vav.link/pt-pt/tc2\\_15musbplus](http://vav.link/pt-pt/tc2_15musbplus)

# Cabo de fibra dados



## Cabo de dados em fibra azul

TC 3MFBR LCLC;TC 2MFBR LCLC;TC 1MFBR LCLC

**Cabo de dados em fibra, de qualidade azul, 50/125, 1 m**

TC 1MFBR LCLC EU SAP: 4500883 US SAP: 13041716

[vav.link/pt-pt/tc\\_1mfbr\\_lclc](https://vav.link/pt-pt/tc_1mfbr_lclc)

**Cabo de dados em fibra, de qualidade azul, 50/125, 2 m**

TC 2MFBR LCLC EU SAP: 4500884 US SAP: 13041743

[vav.link/pt-pt/tc\\_2mfbr\\_lclc](https://vav.link/pt-pt/tc_2mfbr_lclc)

**Cabo de dados em fibra, de qualidade azul, 50/125, 3 m**

TC 3MFBR LCLC EU SAP: 4500864 US SAP: 13041744

[vav.link/pt-pt/tc\\_3mfbr\\_lclc](https://vav.link/pt-pt/tc_3mfbr_lclc)



# Ethernet



## Cable trenzado CAT6

TC 0.5MCAT6/HQ;TC 1MCAT6/HQ;TC 2MCAT6/HQ;TC 3MCAT6/HQ;TC 5MCAT6/HQ;TC 10MCAT6/HQ

**Cabo CAT6 de qualidade Entraçado de alta qualidade, 0,5 m**  
TC 0.5MCAT6/HQ EU SAP: 4911628 US SAP: 13557630  
[vav.link/pt-pt/tc\\_0-5mcat6-hq](#)

**Cabo CAT6 de qualidade Entraçado de alta qualidade, 1 m**  
TC 1MCAT6/HQ EU SAP: 4911629 US SAP: 13557631  
[vav.link/pt-pt/tc\\_1mcat6-hq](#)

**2 m (6,5 ft)**  
TC 2MCAT6/HQ EU SAP: 4911630 US SAP: 13557632  
[vav.link/pt-pt/tc\\_2mcat6-hq](#)

**3 m (9,8ft)**  
TC 3MCAT6/HQ EU SAP: 4911583 US SAP: 13557633  
[vav.link/pt-pt/tc\\_3mcat6-hq](#)

**5 m (16,4ft)**  
TC 5MCAT6/HQ EU SAP: 4911584 US SAP: 13557634  
[vav.link/pt-pt/tc\\_5mcat6-hq](#)

**10 m (32,8ft)**  
TC 10MCAT6/HQ EU SAP: 4911585 US SAP: 13557635  
[vav.link/pt-pt/tc\\_10mcat6-hq](#)



## Cabo CAT6 branco

TC 0.5MCAT6;TC 1MCAT6;TC 3MCAT6;TC 10MCAT6;TC 5MCAT6;TC 2MCAT6

**Cabo CAT6 de qualidade profissional, branco, 0,5 m**  
TC 0.5MCAT6 EU SAP: 3265140 US SAP: 12939555  
[vav.link/pt-pt/tc\\_0-5mcat6](#)

**Cabo CAT6 de qualidade profissional, branco, 1 m**  
TC 1MCAT6 EU SAP: 3265141 US SAP: 12939580  
[vav.link/pt-pt/tc\\_1mcat6](#)

**Cabo CAT6 de qualidade profissional, branco, 2 m**  
TC 2MCAT6 EU SAP: 3265142 US SAP: 12939581  
[vav.link/pt-pt/tc\\_2mcat6](#)

**Cabo CAT6 de qualidade profissional, branco, 3 m**  
TC 3MCAT6 EU SAP: 3265146 US SAP: 12939582  
[vav.link/pt-pt/tc\\_3mcat6](#)

**Cabo CAT6 de qualidade profissional, branco, 5 m**  
TC 5MCAT6 EU SAP: 3265147 US SAP: 12939583  
[vav.link/pt-pt/tc\\_5mcat6](#)

**Cabo CAT6 de qualidade profissional, branco, 10 m**  
TC 10MCAT6 EU SAP: 3265148 US SAP: 12939584  
[vav.link/pt-pt/tc\\_10mcat6](#)



## Cabo CAT6 Preto

TC 1MCAT6/BL;TC 3MCAT6/BL;TC 5MCAT6/BL;TC 10MCAT6/BL;TC 0.5MCAT6/BL;TC 2MCAT6/BL

**0,5 m (1,6 ft)**  
TC 0.5MCAT6/BL EU SAP: 4911589 US SAP: 13557676  
[vav.link/pt-pt/tc\\_0-5mcat6-bl](#)

**1 m (3,2 ft)**  
TC 1MCAT6/BL EU SAP: 4911590 US SAP: 13557677  
[vav.link/pt-pt/tc\\_1mcat6-bl](#)

**10 m (32,8ft)**  
TC 10MCAT6/BL EU SAP: 4911594 US SAP: 13557614  
[vav.link/pt-pt/tc\\_10mcat6-bl](#)

**2 m (6,5 ft)**  
TC 2MCAT6/BL EU SAP: 4911591 US SAP: 13557678  
[vav.link/pt-pt/tc\\_2mcat6-bl](#)

**3 m (9,8ft)**  
TC 3MCAT6/BL EU SAP: 4911592 US SAP: 13557612  
[vav.link/pt-pt/tc\\_3mcat6-bl](#)

**5 m (16,4ft)**  
TC 5MCAT6/BL EU SAP: 4911593 US SAP: 13557613  
[vav.link/pt-pt/tc\\_5mcat6-bl](#)



## Adaptador USB-C para Ethernet de qualidade profissional, branco

TC-USBCETH EU SAP: 4322273 US SAP: 12939477

Converte a porta USB de um portátil numa porta Ethernet (RJ45).

[vav.link/pt-pt/tc-usbceth](#)



## Adaptador USB-C para Ethernet de qualidade profissional, Preto

TC-USBCETH/BL EU SAP: 4979314 US SAP: 13557625

Converte a porta USB de um portátil numa porta Ethernet (RJ45).

[vav.link/pt-pt/tc-usbceth-bl](#)



## Adaptador USB 3.0 para Ethernet de qualidade profissional, branco

TC-USBETH EU SAP: 3265218 US SAP: 12939562

Converte uma porta USB de um portátil numa porta ethernet RJ45.

[vav.link/pt-pt/tc-usbeth](#)



## Adaptador USB 3.0 para Ethernet de qualidade profissional, Preto

TC-USBETH/BL EU SAP: 4979136 US SAP: 13557629

Converte uma porta USB de um portátil numa porta ethernet RJ45.

[vav.link/pt-pt/tc-usbeth-bl](#)

# Cabo & Adaptadores HDMI



## USB-C para HDMI de qualidade branco

TC 3MUSBCHDMI;TC 2MUSBCHDMI

**USB-C para HDMI de qualidade, branco, 2 m**  
TC 2MUSBCHDMI EU SAP: 4322266 US SAP: 12939454  
[vav.link/pt-pt/tc\\_2musbchdmi](https://vav.link/pt-pt/tc_2musbchdmi)

**Cabo , 3 m**  
TC 3MUSBCHDMI EU SAP: 4322274 US SAP: 12939455  
[vav.link/pt-pt/tc\\_3musbchdmi](https://vav.link/pt-pt/tc_3musbchdmi)



## Cabo mini-HDMI para HDMI de qualidade branco

TC 1MHDMIM;TC 2MHDMIM;TC 3MHDMIM;TC 5MHDMIM

**, 1 m**  
TC 1MHDMIM EU SAP: 3265156 US SAP: 12939472  
[vav.link/pt-pt/tc\\_1mhdmmim](https://vav.link/pt-pt/tc_1mhdmmim)

**, 3 m**  
TC 3MHDMIM EU SAP: 3265158 US SAP: 12939588  
[vav.link/pt-pt/tc\\_3mhdmmim](https://vav.link/pt-pt/tc_3mhdmmim)

**, 2 m**  
TC 2MHDMIM EU SAP: 3265157 US SAP: 12939587  
[vav.link/pt-pt/tc\\_2mhdmmim](https://vav.link/pt-pt/tc_2mhdmmim)

**, 5 m**  
TC 5MHDMIM EU SAP: 3265159 US SAP: 12939553  
[vav.link/pt-pt/tc\\_5mhdmmim](https://vav.link/pt-pt/tc_5mhdmmim)



## Cabo HDMI de qualidade branco

TC 1.5MHDMI;TC 0.5MHDMI;TC 1MHDMI;TC 2MHDMI;TC2 3MHDMI;TC2 10MHDMI;TC2 15MHDMI;TC 5MHDMICPR;TC 10MHDMICPR;TC2 5MHDMI;TC 15MHDMICPR

**0,5 m (1,6ft)**  
TC 0.5MHDMI EU SAP: 3058973 US SAP: 12939552  
[vav.link/pt-pt/tc\\_0-5mhdmi](https://vav.link/pt-pt/tc_0-5mhdmi)

**Cabo HDMI de qualidade com classificação RPC, LSZH, branco, 5 m**  
TC 5MHDMICPR EU SAP: 4724519 US SAP: 13445459  
[vav.link/pt-pt/tc\\_5mhdmicpr](https://vav.link/pt-pt/tc_5mhdmicpr)

**1 m (3,2ft)**  
TC 1MHDMI EU SAP: 3058974 US SAP: 12939589  
[vav.link/pt-pt/tc\\_1mhdmi](https://vav.link/pt-pt/tc_1mhdmi)

**, 10 m**  
TC2 10MHDMI EU SAP: 2746864 US SAP: 12939462  
[vav.link/pt-pt/tc2\\_10mhdmi](https://vav.link/pt-pt/tc2_10mhdmi)

**, 1,5 m**  
TC 1.5MHDMI EU SAP: 4500873 US SAP: 13041725  
[vav.link/tc\\_1-5mhdmi](https://vav.link/tc_1-5mhdmi)

**Cabo HDMI de qualidade com classificação RPC, LSZH, branco, 10 m**  
TC 10MHDMICPR EU SAP: 4724517 US SAP: 13445545  
[vav.link/pt-pt/tc\\_10mhdmicpr](https://vav.link/pt-pt/tc_10mhdmicpr)

**, 2 m**  
TC 2MHDMI EU SAP: 3265151 US SAP: 12939586  
[vav.link/pt-pt/tc\\_2mhdmi](https://vav.link/pt-pt/tc_2mhdmi)

**, 15 m**  
TC2 15MHDMI EU SAP: 2746865 US SAP: 12939465  
[vav.link/pt-pt/tc2\\_15mhdmi](https://vav.link/pt-pt/tc2_15mhdmi)

**, 3 m**  
TC2 3MHDMI EU SAP: 3000666 US SAP: 12939521  
[vav.link/pt-pt/tc2\\_3mhdmi](https://vav.link/pt-pt/tc2_3mhdmi)

**Cabo HDMI de qualidade com classificação RPC, LSZH, branco, 15 m**  
TC 15MHDMICPR EU SAP: 4724518 US SAP: 13445501  
[vav.link/pt-pt/tc\\_15mhdmicpr](https://vav.link/pt-pt/tc_15mhdmicpr)

**Cabo HDMI de qualidade profissional, branco, 5 m**  
TC2 5MHDMI EU SAP: 2746863 US SAP: 12939525  
[vav.link/pt-pt/tc2\\_5mhdmi](https://vav.link/pt-pt/tc2_5mhdmi)



## Cabo DisplayPort para HDMI de qualidade branco

TC 2MDPHDMI4K;TC 3MDPHDMI4K

**, 3 m**  
TC 3MDPHDMI4K EU SAP: 4821709  
[vav.link/pt-pt/tc\\_3mdphdmi4k](https://vav.link/pt-pt/tc_3mdphdmi4k)

**, 2 m**  
TC 2MDPHDMI4K EU SAP: 4821589  
[vav.link/pt-pt/tc\\_2mdphdmi4k](https://vav.link/pt-pt/tc_2mdphdmi4k)

# Cabo & Adaptadores HDMI



## Cabo HDMI Trançado

TC 0.5MHDMI/HQ;TC 1MHDMI/HQ;TC 1.5MHDMI/HQ;TC 2MHDMI/HQ;TC 5MHDMI/HQ;TC 15MHDMI/HQ;TC 10MHDMI/HQ;TC 3MHDMI/HQ

### 0,5m (1,6ft)

TC 0.5MHDMI/HQ EU SAP: 4911586 US SAP: 13557636

[vav.link/pt-pt/tc\\_0-5mhdmi-hq](https://vav.link/pt-pt/tc_0-5mhdmi-hq)

### 1 m (3,2ft)

TC 1MHDMI/HQ EU SAP: 4911587 US SAP: 13557637

[vav.link/pt-pt/tc\\_1mhdmi-hq](https://vav.link/pt-pt/tc_1mhdmi-hq)

### 1,5 m (4,9 ft)

TC 1.5MHDMI/HQ EU SAP: 4911588 US SAP: 13557638

[vav.link/pt-pt/tc\\_1-5mhdmi-hq](https://vav.link/pt-pt/tc_1-5mhdmi-hq)

### Cabo HDMI de qualidade Entrançado de alta qualidade, 2 m

TC 2MHDMI/HQ EU SAP: 4911403 US SAP: 13557639

[vav.link/pt-pt/tc\\_2mhdmi-hq](https://vav.link/pt-pt/tc_2mhdmi-hq)

### Cabo HDMI de qualidade Entrançado de alta qualidade, 3 m

TC 3MHDMI/HQ EU SAP: 4911404 US SAP: 13557640

[vav.link/pt-pt/tc\\_3mhdmi-hq](https://vav.link/pt-pt/tc_3mhdmi-hq)

### Cabo HDMI de qualidade Entrançado de alta qualidade, 5 m

TC 5MHDMI/HQ EU SAP: 4911405 US SAP: 13557641

[vav.link/pt-pt/tc\\_5mhdmi-hq](https://vav.link/pt-pt/tc_5mhdmi-hq)

### Cabo HDMI de qualidade Entrançado de alta qualidade, 10 m

TC 10MHDMI/HQ EU SAP: 4911406 US SAP: 13557642

[vav.link/pt-pt/tc\\_10mhdmi-hq](https://vav.link/pt-pt/tc_10mhdmi-hq)

### Cabo HDMI de qualidade Entrançado de alta qualidade, 15 m

TC 15MHDMI/HQ EU SAP: 4911407 US SAP: 13557643

[vav.link/pt-pt/tc\\_15mhdmi-hq](https://vav.link/pt-pt/tc_15mhdmi-hq)



## Cabo HDMI de qualidade Preto

TC 0.5MHDMI/BL;TC 1MHDMI/BL;TC 1.5MHDMI/BL;TC 2MHDMI/BL;TC 3MHDMI/BL;TC 5MHDMI/BL;TC 10MHDMI/BL;TC 15MHDMI/BL

### 0,5m (1,6ft)

TC 0.5MHDMI/BL EU SAP: 4911595 US SAP: 13557616

[vav.link/pt-pt/tc\\_0-5mhdmi-bl](https://vav.link/pt-pt/tc_0-5mhdmi-bl)

### 1 m (3,2ft)

TC 1MHDMI/BL EU SAP: 4911596 US SAP: 13557617

[vav.link/pt-pt/tc\\_1mhdmi-bl](https://vav.link/pt-pt/tc_1mhdmi-bl)

### 1,5 m (4,9 ft)

TC 1.5MHDMI/BL EU SAP: 4911597 US SAP: 13557618

[vav.link/pt-pt/tc\\_1-5mhdmi-bl](https://vav.link/pt-pt/tc_1-5mhdmi-bl)

### 2 m (6,5 ft)

TC 2MHDMI/BL EU SAP: 4911598 US SAP: 13557619

[vav.link/pt-pt/tc\\_2mhdmi-bl](https://vav.link/pt-pt/tc_2mhdmi-bl)

### 3 m (9,8 ft)

TC 3MHDMI/BL EU SAP: 4911599 US SAP: 13557620

[vav.link/pt-pt/tc\\_3mhdmi-bl](https://vav.link/pt-pt/tc_3mhdmi-bl)

### , 5 m

TC 5MHDMI/BL EU SAP: 4911600 US SAP: 13557621

[vav.link/pt-pt/tc\\_5mhdmi-bl](https://vav.link/pt-pt/tc_5mhdmi-bl)

### , 10 m

TC 10MHDMI/BL EU SAP: 4911601 US SAP: 13557622

[vav.link/pt-pt/tc\\_10mhdmi-bl](https://vav.link/pt-pt/tc_10mhdmi-bl)

### 15 m (49,2 ft)

TC 15MHDMI/BL EU SAP: 4911602 US SAP: 13557623

[vav.link/pt-pt/tc\\_15mhdmi-bl](https://vav.link/pt-pt/tc_15mhdmi-bl)



## Cabo HDMI branco com amplificador de sinal

TC 30MHDMI;TC 50MHDMI;TC 20MHDMI+;TC 30MHDMI+

### Cabo HDMI de qualidade profissional com amplificador de sinal, branco, 20 m

TC 20MHDMI+ EU SAP: 4842771 US SAP: 13445533

[vav.link/pt-pt/tc\\_20mhdmiplus](https://vav.link/pt-pt/tc_20mhdmiplus)

### Cabo HDMI ótico de qualidade com amplificador de sinal, branco, 30 m

TC 30MHDMI EU SAP: 4085649 US SAP: 12939470

[vav.link/pt-pt/tc\\_30mhdmi](https://vav.link/pt-pt/tc_30mhdmi)

### Cabo HDMI de qualidade profissional com amplificador de sinal, branco, 30 m

TC 30MHDMI+ EU SAP: 4842772

[vav.link/pt-pt/tc\\_30mhdmiplus](https://vav.link/pt-pt/tc_30mhdmiplus)

### Cabo HDMI ótico de qualidade com amplificador de sinal, branco, 50 m

TC 50MHDMI EU SAP: 4085650 US SAP: 12939471

[vav.link/pt-pt/tc\\_50mhdmi](https://vav.link/pt-pt/tc_50mhdmi)



## Cabo DisplayPort para HDMI de qualidade Preto, 1 m

TC 1MDPHDMI/BL EU SAP: 4911607 US SAP: 13557574

Permite que um PC com saída 'Dual-Mode' DisplayPort (DP++) se conecte aos ecrãs com entradas HDMI.

[vav.link/pt-pt/tc\\_1mdphdmi-bl](https://vav.link/pt-pt/tc_1mdphdmi-bl)



## Cabo DisplayPort para HDMI de qualidade Entrançado de alta qualidade, 1 m

TC 1MDPHDMI/HQ EU SAP: 4911562 US SAP: 13557596

Permite que um PC com saída 'Dual-Mode' DisplayPort (DP++) se conecte aos ecrãs com entradas HDMI.

[vav.link/pt-pt/tc\\_1mdphdmi-hq](https://vav.link/pt-pt/tc_1mdphdmi-hq)



## Cabo DisplayPort para HDMI de qualidade profissional, branco, 1 m

TC 1MDPHDMI4K EU SAP: 4821588

Permite que um PC com saída 'Dual-Mode' DisplayPort (DP++) se conecte aos ecrãs com entradas HDMI.

[vav.link/pt-pt/tc\\_1mdphdmi4k](https://vav.link/pt-pt/tc_1mdphdmi4k)



## Cabo DisplayPort para HDMI de qualidade Preto, 2 m

TC 2MDPHDMI/BL EU SAP: 4911608 US SAP: 13557575

Permite que um PC com saída 'Dual-Mode' DisplayPort (DP++) se conecte aos ecrãs com entradas HDMI.

[vav.link/pt-pt/tc\\_2mdphdmi-bl](https://vav.link/pt-pt/tc_2mdphdmi-bl)

# Cabo & Adaptadores HDMI



## Cabo DisplayPort para HDMI de qualidade Entraçado de alta qualidade, 2 m

TC 2MDPHDMI/HQ EU SAP: 4911563 US SAP: 13557597

Permite que um PC com saída 'Dual-Mode' DisplayPort (DP++) se conecte aos ecrãs com entradas HDMI.

[vav.link/pt-pt/tc\\_2mdphdmi-hq](https://vav.link/pt-pt/tc_2mdphdmi-hq)



## Cabo HDMI para VGA, Preto, 2 m

TC 2MHDMIVGA/BL EU SAP: 4911603 US SAP: 13557570

Precisa de ligar um computador moderno a um monitor antigo? *Nota: não converte VGA para HDMI.*

[vav.link/pt-pt/tc\\_2mhdmivga-bl](https://vav.link/pt-pt/tc_2mhdmivga-bl)



## Cabo mini-DisplayPort para HDMI de qualidade branco, 2 m

TC 2MMDPHDMI EU SAP: 3265164 US SAP: 12939576

Suporta PC com saídas Displayport de dois modos (DP++) para ligação a visores com entradas HDMI. Note-se que o Thunderbolt® utiliza o conector Mini-DP. Para além de transportar o sinal DisplayPort, o Thunderbolt também transporta dados.

[vav.link/pt-pt/tc\\_2mmdphdmi](https://vav.link/pt-pt/tc_2mmdphdmi)



## Cabo mini-DisplayPort para HDMI de qualidade Entraçado de alta qualidade, 2 m

TC 2MMDPHDMI/HQ EU SAP: 4911561 US SAP: 13557595

Suporta PC com saídas Displayport de dois modos (DP++) para ligação a visores com entradas HDMI. Note-se que o Thunderbolt® utiliza o conector Mini-DP. Para além de transportar o sinal DisplayPort, o Thunderbolt também transporta dados.

[vav.link/pt-pt/tc\\_2mmdphdmi-hq](https://vav.link/pt-pt/tc_2mmdphdmi-hq)



## Cabo USB-C para HDMI de qualidade Entraçado de alta qualidade, 2 m

TC 2MUSBCHDMI/HQ EU SAP: 4911581 US SAP: 13557659

Numa extremidade: HDMI - liga-se a um aparelho de exibição. Na outra extremidade: USB tipo C - a nova ficha USB reversível mais pequena, que suporta o sinal USB 3.1.

[vav.link/pt-pt/tc\\_2musbchdmi-hq](https://vav.link/pt-pt/tc_2musbchdmi-hq)



## Adaptador DisplayPort para HDMI de qualidade profissional, Preto

TC-DPHDMI/BL EU SAP: 4979292 US SAP: 13557585

Conecta-se à DisplayPort e possui tomada HDMI tamanho real. O circuito ativo permite aos PC com ou sem Dual-Mode DisplayPort (DP++) a conectarem-se a ecrãs com entradas HDMI.

[vav.link/pt-pt/tc-dphdmi-bl](https://vav.link/pt-pt/tc-dphdmi-bl)



## Cabo HDMI para VGA de qualidade branco, 2 m

TC 2MHDMIVGA EU SAP: 4507432 US SAP: 13041726

Precisa de ligar um computador moderno a um monitor antigo? *Nota: não converte VGA para HDMI.*

[vav.link/pt-pt/tc\\_2mhdmivga](https://vav.link/pt-pt/tc_2mhdmivga)



## Cabo HDMI para VGA de Entraçado, 2 m

TC 2MHDMIVGA/HQ EU SAP: 4911408 US SAP: 13557592

Precisa de ligar um computador moderno a um monitor antigo? *Nota: não converte VGA para HDMI.*

[vav.link/pt-pt/tc\\_2mhdmivga-hq](https://vav.link/pt-pt/tc_2mhdmivga-hq)



## Cabo mini-DisplayPort para HDMI de qualidade Preto, 2 m

TC 2MMDPHDMI/BL EU SAP: 4911606 US SAP: 13557573

Suporta PC com saídas Displayport de dois modos (DP++) para ligação a visores com entradas HDMI. Note-se que o Thunderbolt® utiliza o conector Mini-DP. Para além de transportar o sinal DisplayPort, o Thunderbolt também transporta dados.

[vav.link/pt-pt/tc\\_2mmdphdmi-bl](https://vav.link/pt-pt/tc_2mmdphdmi-bl)



## Cabo USB-C para HDMI de qualidade Preto, 2 m

TC 2MUSBCHDMI/BL EU SAP: 4911626 US SAP: 13557583

Numa extremidade: HDMI - liga-se a um aparelho de exibição. Na outra extremidade: USB tipo C - a nova ficha USB reversível mais pequena, que suporta o sinal USB 3.1.

[vav.link/pt-pt/tc\\_2musbchdmi-bl](https://vav.link/pt-pt/tc_2musbchdmi-bl)



## Cabo VGA de qualidade, branco, 2 m

TC 2MVGAHDMI EU SAP: 4507435 US SAP: 13041698

Precisa de ligar um portátil antigo a um monitor moderno? *Nota: não converte HDMI para VGA*

[vav.link/pt-pt/tc\\_2mvgahdmi](https://vav.link/pt-pt/tc_2mvgahdmi)



## Adaptador DisplayPort para HDMI de qualidade profissional, Entraçado de alta qualidade

TC-DPHDMI/HQ EU SAP: 4979149 US SAP: 13557661

Conecta-se à DisplayPort e possui tomada HDMI tamanho real. O circuito ativo permite aos PC com ou sem Dual-Mode DisplayPort (DP++) a conectarem-se a ecrãs com entradas HDMI.

[vav.link/pt-pt/tc-dphdmi-hq](https://vav.link/pt-pt/tc-dphdmi-hq)

# Cabo & Adaptadores HDMI



## Adaptador DisplayPort para HDMI de qualidade profissional, branco

TC-DPHDMI4K EU SAP: 4821710 US SAP: 13517034

Conecta-se à DisplayPort e possui tomada HDMI tamanho real. O circuito ativo permite aos PC com ou sem Dual-Mode DisplayPort (DP++) a conectarem-se a ecrãs com entradas HDMI.

[vav.link/pt-pt/tc-dphdmi4k](https://vav.link/pt-pt/tc-dphdmi4k)



## Adaptador HDMI para VGA de qualidade branco

TC-HDMI4VGA EU SAP: 4191274 US SAP: 12939473

Liga-se à porta HDMI num computador portátil. Converte o sinal digital HDMI em sinal analógico VGA. Ideal, quando estiver a fazer uma apresentação num ambiente de apresentação mais antigo, que disponha apenas de um cabo VGA entre o púlpito e o projetor.

[vav.link/pt-pt/tc-hdmivga](https://vav.link/pt-pt/tc-hdmivga)



## Adaptador HDMI para VGA de qualidade Entrançado de alta qualidade

TC-HDMI4VGA/HQ EU SAP: 4979150 US SAP: 13557663

Liga-se à porta HDMI num computador portátil. Converte o sinal digital HDMI em sinal analógico VGA. Ideal, quando estiver a fazer uma apresentação num ambiente de apresentação mais antigo, que disponha apenas de um cabo VGA entre o púlpito e o projetor.

[vav.link/pt-pt/tc-hdmivga-hq](https://vav.link/pt-pt/tc-hdmivga-hq)



## Adaptador mini-DisplayPort para HDMI de qualidade profissional, Premium Entrançado

TC-MDPHDMI/HQ EU SAP: 4979312 US SAP: 13557664

Conecta-se à Mini-DisplayPort (também conhecida como Thunderbolt) e possui tomada HDMI em tamanho real. O circuito ativo permite aos PC com ou sem Dual-Mode DisplayPort (DP++) a conectarem-se a ecrãs com entradas HDMI.

[vav.link/pt-pt/tc-mdphdmi-hq](https://vav.link/pt-pt/tc-mdphdmi-hq)



## Adaptador mini-HDMI para HDMI de qualidade profissional, preto

TC-MHDMIHDMI EU SAP: 3265169 US SAP: 12939474

Conecta-se à porta Mini-HDMI e possui tomada HDMI em tamanho real

[vav.link/pt-pt/tc-mhdmihdmi](https://vav.link/pt-pt/tc-mhdmihdmi)



## Acoplador HDMI de qualidade profissional, preto

TC-HDMI4FF EU SAP: 4500868 US SAP: 13041733

Liga dois cabos HDMI com conectores de tamanho normal.

[vav.link/pt-pt/tc-hdmiff](https://vav.link/pt-pt/tc-hdmiff)



## Adaptador HDMI para VGA de qualidade Preto

TC-HDMI4VGA/BL EU SAP: 4979146 US SAP: 13557587

Liga-se à porta HDMI num computador portátil. Converte o sinal digital HDMI em sinal analógico VGA. Ideal, quando estiver a fazer uma apresentação num ambiente de apresentação mais antigo, que disponha apenas de um cabo VGA entre o púlpito e o projetor.

[vav.link/pt-pt/tc-hdmivga-bl](https://vav.link/pt-pt/tc-hdmivga-bl)



## Adaptador mini-DisplayPort para HDMI de qualidade profissional, Preto

TC-MDPHDMI/BL EU SAP: 4979147 US SAP: 13557589

Conecta-se à Mini-DisplayPort (também conhecida como Thunderbolt) e possui tomada HDMI em tamanho real. O circuito ativo permite aos PC com ou sem Dual-Mode DisplayPort (DP++) a conectarem-se a ecrãs com entradas HDMI.

[vav.link/pt-pt/tc-mdphdmi-bl](https://vav.link/pt-pt/tc-mdphdmi-bl)



## Adaptador mini-DisplayPort para HDMI de qualidade profissional, branco

TC-MDPHDMI4K EU SAP: 4821711

Conecta-se à Mini-DisplayPort (também conhecida como Thunderbolt) e possui tomada HDMI em tamanho real. O circuito ativo permite aos PC com ou sem Dual-Mode DisplayPort (DP++) a conectarem-se a ecrãs com entradas HDMI.

[vav.link/pt-pt/tc-mdphdmi4k](https://vav.link/pt-pt/tc-mdphdmi4k)



## Profissional mDP/DP/mHDMI/USB-C para HDMI Adaptadore, Branco

TC-MULTIHDMI EU SAP: 4540294 US SAP: 13041734

Quatro adaptadores num cabo de segurança:

- MiniDisplayPort para HDMI
- DisplayPort para HDMI
- Mini-HDMI para HDMI (bidirecional)
- USB-C para HDMI

[vav.link/pt-pt/tc-multihdmi](https://vav.link/pt-pt/tc-multihdmi)

# Cabo & Adaptadores HDMI



## Profissional mDP/DP/mHDMI/USB-C para HDMI Adaptadore, Preto

TC-MULTIHDMI/BL EU SAP: 4979148 US SAP: 13557623

Quatro adaptadores num cabo de segurança:

- MiniDisplayPort para HDMI
- DisplayPort para HDMI
- Mini-HDMI para HDMI (bidirecional)
- USB-C para HDMI

[vav.link/pt-pt/tc-multihdmi-bl](https://vav.link/pt-pt/tc-multihdmi-bl)



## Adaptador USB-C para HDMI de qualidade profissional, Preto

TC-USBCHDMI/BL EU SAP: 4979315 US SAP: 13557626

Liga a porta USB-C de um portátil a um aparelho de exibição.

[vav.link/pt-pt/tc-usbchdmi-bl](https://vav.link/pt-pt/tc-usbchdmi-bl)



## Adaptador USB-C para HDMI de qualidade profissional, branco

TC-USBCHDMI EU SAP: 4322271 US SAP: 12939478

Liga a porta USB-C de um portátil a um aparelho de exibição.

[vav.link/pt-pt/tc-usbchdmi](https://vav.link/pt-pt/tc-usbchdmi)



## Adaptador USB 3.0 para HDMI de qualidade profissional, preto

TC-USBHDMI EU SAP: 4322270 US SAP: 12939480

Liga a porta USB 3.0 de um portátil a um aparelho de exibição.

[vav.link/pt-pt/tc-usbhddmi](https://vav.link/pt-pt/tc-usbhddmi)



## Adaptador VGA e Áudio para HDMI de qualidade profissional, preto

TC-VGAHDMI/BL EU SAP: 5252497

Conecta-se ao conector VGA e possui uma tomada HDMI em tamanho real. Também digitaliza áudio. O circuito ativo converte o sinal analógico VGA para digital para comutação fácil e distribuição a longa distância.

[vav.link/pt-pt/tc-vgahdmi-bl](https://vav.link/pt-pt/tc-vgahdmi-bl)

# Cabo & Adaptadores USB-C



## Cabo USB-C para USB 3.0 tipo A de qualidade branco

TC 2MUSBCA;TC 3MUSBCA;TC 1MUSBCA

**Cabo USB-C para USB 3.0 tipo A de qualidade , branco, 1 m**

TC 1MUSBCA EU SAP: 4322261 US SAP: 12938689

[vav.link/pt-pt/tc\\_1musbca](https://vav.link/pt-pt/tc_1musbca)

**Cabo USB-C para USB 3.0 tipo A de qualidade, branco, 3 m**

TC 3MUSBCA EU SAP: 4322263 US SAP: 12939451

[vav.link/pt-pt/tc\\_3musbca](https://vav.link/pt-pt/tc_3musbca)

**Cabo USB-C para USB 3.0 tipo A de qualidade profissional, branco, 2 m**

TC 2MUSBCA EU SAP: 4322262 US SAP: 12938690

[vav.link/pt-pt/tc\\_2musbca](https://vav.link/pt-pt/tc_2musbca)



## USB-C para HDMI de qualidade branco

TC 3MUSBCHDMI;TC 2MUSBCHDMI

**USB-C para HDMI de qualidade, branco, 2 m**

TC 2MUSBCHDMI EU SAP: 4322266 US SAP: 12939454

[vav.link/pt-pt/tc\\_2musbchdmi](https://vav.link/pt-pt/tc_2musbchdmi)

**Cabo , 3 m**

TC 3MUSBCHDMI EU SAP: 4322274 US SAP: 12939455

[vav.link/pt-pt/tc\\_3musbchdmi](https://vav.link/pt-pt/tc_3musbchdmi)



## Cabo USB-C de qualidade branco

TC 1.5MUSBC;TC 1MUSBC;TC 4MUSBC

**, 1 m**

TC 1MUSBC EU SAP: 4322264 US SAP: 12939452

[vav.link/pt-pt/tc\\_1musbc](https://vav.link/pt-pt/tc_1musbc)

**, 4 m**

TC 4MUSBC EU SAP: 4880388 US SAP: 13445504

[vav.link/pt-pt/tc\\_4musbc](https://vav.link/pt-pt/tc_4musbc)

**, 1,5 m**

TC 1.5MUSBC EU SAP: 4322265 US SAP: 12939453

[vav.link/pt-pt/tc\\_1-5musbc](https://vav.link/pt-pt/tc_1-5musbc)



## Cabo USB-C de qualidade, Preto, 1 m

TC 1MUSBC/BL EU SAP: 4986194 US SAP: 13557582

O USB-C é o conector USB mais recente. Possui uma ficha reversível mais pequena, que suporta o sinal USB 3.1. Também suporta o sinal Thunderbolt 3.0, que agora usa o cabo USB-C (nota: a largura de banda só atinge a velocidade de 10 Gbps, como acontece com a maioria dos cabos USB-C).

[vav.link/pt-pt/tc\\_1musbc-bl](https://vav.link/pt-pt/tc_1musbc-bl)



## Cabo USB-C de qualidade Entrançado de alta qualidade, 1 m

TC 1MUSBC/HQ EU SAP: 4991612 US SAP: 13557658

O USB-C é o conector USB mais recente. Possui uma ficha reversível mais pequena, que suporta o sinal USB 3.1. Também suporta o sinal Thunderbolt 3.0, que agora usa o cabo USB-C (nota: a largura de banda só atinge a velocidade de 10 Gbps, como acontece com a maioria dos cabos USB-C).

[vav.link/pt-pt/tc\\_1musbc-hq](https://vav.link/pt-pt/tc_1musbc-hq)



## Cabo USB-C para USB 3.0 tipo A de qualidade Preto, 1 m (Copy)

TC 1MUSBCA/BL EU SAP: 4911624 US SAP: 13557580

Numa extremidade: USB-A - liga-se ao antigo conector do seu portátil e transporta o sinal USB 3.0.

Na outra extremidade: USB tipo C - a nova ficha USB reversível mais pequena, que suporta o sinal USB 3.1.

[vav.link/pt-pt/tc\\_1musbca-bl](https://vav.link/pt-pt/tc_1musbca-bl)



## Cabo USB-C para USB 3.0 tipo A de qualidade Entrançado de alta qualidade, 1 m

TC 1MUSBCA/HQ EU SAP: 4911579 US SAP: 13557656

Numa extremidade: USB-A - liga-se ao antigo conector do seu portátil e transporta o sinal USB 3.0.

Na outra extremidade: USB tipo C - a nova ficha USB reversível mais pequena, que suporta o sinal USB 3.1.

[vav.link/pt-pt/tc\\_1musbca-hq](https://vav.link/pt-pt/tc_1musbca-hq)



## Cabo USB-C para USB 2.0 Micro-B de qualidade branco, 1 m

TC 1MUSBCBM EU SAP: 4322268 US SAP: 12939456

Numa extremidade: Micro USB-B - liga-se ao antigo conector dos seus periféricos, como o teclado e o rato. Muito popular para carregar dispositivos. Transporta o sinal USB 2.0.

Na outra extremidade: USB-C - a nova ficha USB reversível mais pequena, que suporta o sinal USB 3.1.

[vav.link/pt-pt/tc\\_1musbcm](https://vav.link/pt-pt/tc_1musbcm)



## Cabo USB-C Thunderbolt 3.0 de qualidade preto, 1 m

TC 1MUSBCTB EU SAP: 4680785 US SAP: 13293569

O Thunderbolt 3.0 usa os conectores físicos USB-C. Os cabos Thunderbolt são muito semelhantes aos cabos USB-C, mas têm uma qualidade superior, para suportar larguras de banda grandes.

[vav.link/pt-pt/tc\\_1musctb](https://vav.link/pt-pt/tc_1musctb)

# Cabo & Adaptadores USB-C



## Cabo USB-C para USB 3.0 tipo A de qualidade Preto, 2 m

TC 2MUSBCA/BL EU SAP: 4911625 US SAP: 13557581

Numa extremidade: USB-A – liga-se ao antigo conector do seu portátil e transporta o sinal USB 3.0.

Na outra extremidade: USB tipo C – a nova ficha USB reversível mais pequena, que suporta o sinal USB 3.1.

[vav.link/pt-pt/tc\\_2musbca-bl](https://vav.link/pt-pt/tc_2musbca-bl)



## Cabo USB-C para USB 3.0 tipo A de qualidade Entrançado de alta qualidade, 2 m

TC 2MUSBCA/HQ EU SAP: 4911580 US SAP: 13557657

Numa extremidade: USB-A – liga-se ao antigo conector do seu portátil e transporta o sinal USB 3.0.

Na outra extremidade: USB tipo C – a nova ficha USB reversível mais pequena, que suporta o sinal USB 3.1.

[vav.link/pt-pt/tc\\_2musbca-hq](https://vav.link/pt-pt/tc_2musbca-hq)



## Cabo de extensão USB-C de qualidade branco, 2 m

TC 2MUSBCEXT EU SAP: 4880385 US SAP: 13517032

O USB-C é o conector USB mais recente. Possui uma ficha reversível mais pequena, que suporta o sinal USB 3.1. Também suporta o sinal Thunderbolt 3.0, que agora usa o cabo USB-C (nota: a largura de banda só atinge a velocidade de 10 Gbps, como acontece com a maioria dos cabos USB-C).

[vav.link/pt-pt/tc\\_2musbcext](https://vav.link/pt-pt/tc_2musbcext)



## Cabo USB-C para HDMI de qualidade Preto, 2 m

TC 2MUSBCHDMI/BL EU SAP: 4911626 US SAP: 13557583

Numa extremidade: HDMI – liga-se a um aparelho de exibição

Na outra extremidade: USB tipo C – a nova ficha USB reversível mais pequena, que suporta o sinal USB 3.1.

[vav.link/pt-pt/tc\\_2musbchdmi-bl](https://vav.link/pt-pt/tc_2musbchdmi-bl)



## Cabo USB-C para HDMI de qualidade Entrançado de alta qualidade, 2 m

TC 2MUSBCHDMI/HQ EU SAP: 4911581 US SAP: 13557659

Numa extremidade: HDMI – liga-se a um aparelho de exibição

Na outra extremidade: USB tipo C – a nova ficha USB reversível mais pequena, que suporta o sinal USB 3.1.

[vav.link/pt-pt/tc\\_2musbchdmi-hq](https://vav.link/pt-pt/tc_2musbchdmi-hq)



## Adaptador USB-C para USB 3.0 tipo A de qualidade profissional, preto

TC-USB3AC-BL EU SAP: 5535560

Liga-se à porta USB 3.0 de um portátil, para disponibilizar uma entrada USB 3.1 (USB-C) que permite a utilização de novos periféricos.

[vav.link/pt-pt/tc-usb3ac-bl](https://vav.link/pt-pt/tc-usb3ac-bl)



## Adaptador USB-C para USB 3.0 tipo A de qualidade profissional, branco

TC-USBC3A EU SAP: 4322267 US SAP: 12939476

Converte a porta USB-C de um portátil numa USB 3.0 mais antiga, para permitir a utilização de ratos, impressoras e outros periféricos.

[vav.link/pt-pt/tc-usbc3a](https://vav.link/pt-pt/tc-usbc3a)



## Adaptador USB-C para USB 3.0 tipo A de qualidade profissional, Preto

TC-USBC3A/BL EU SAP: 4979313 US SAP: 13557624

Converte a porta USB-C de um portátil numa USB 3.0 mais antiga, para permitir a utilização de ratos, impressoras e outros periféricos.

[vav.link/pt-pt/tc-usbc3a-bl](https://vav.link/pt-pt/tc-usbc3a-bl)



## Adaptador USB-C para Ethernet de qualidade profissional, branco

TC-USBCETH EU SAP: 4322273 US SAP: 12939477

Converte a porta USB de um portátil numa porta Ethernet (RJ45).

[vav.link/pt-pt/tc-usbceth](https://vav.link/pt-pt/tc-usbceth)



## Adaptador USB-C para Ethernet de qualidade profissional, Preto

TC-USBCETH/BL EU SAP: 4979314 US SAP: 13557625

Converte a porta USB de um portátil numa porta Ethernet (RJ45).

[vav.link/pt-pt/tc-usbceth-bl](https://vav.link/pt-pt/tc-usbceth-bl)



## Adaptador USB-C para HDMI de qualidade profissional, branco

TC-USBCHDMI EU SAP: 4322271 US SAP: 12939478

Liga a porta USB-C de um portátil a um aparelho de exibição.

[vav.link/pt-pt/tc-usbchdmi](https://vav.link/pt-pt/tc-usbchdmi)



## Adaptador USB-C para HDMI de qualidade profissional, Preto

TC-USBCHDMI/BL EU SAP: 4979315 US SAP: 13557626

Liga a porta USB-C de um portátil a um aparelho de exibição.

[vav.link/pt-pt/tc-usbchdmi-bl](https://vav.link/pt-pt/tc-usbchdmi-bl)



# Cabo & Adaptadores USB-C



## Hub USB-C multiportas de qualidade branco

TC-USBCHUB EU SAP: 4781040 US SAP: 13445502

Um cabo longo e flexível com 270 mm (10,6") permite a colocação discreta da caixa, o que facilita a expansão das portas e mantém a sua secretária organizada.

[vav.link/pt-pt/tc-usbchub](https://vav.link/pt-pt/tc-usbchub)



## Adaptador USB-C para VGA de qualidade profissional, Preto

TC-USBCVGA/BL EU SAP: 4979135 US SAP: 13557628

Liga a porta USB-C de um portátil a um aparelho de exibição.

[vav.link/pt-pt/tc-usbcvga-bl](https://vav.link/pt-pt/tc-usbcvga-bl)



## Hub USB-C multiportas de qualidade Preto

TC-USBCHUB/BL EU SAP: 4979134 US SAP: 13557627

Um cabo longo e flexível com 270 mm (10,6") permite a colocação discreta da caixa, o que facilita a expansão das portas e mantém a sua secretária organizada.

[vav.link/pt-pt/tc-usbchub-bl](https://vav.link/pt-pt/tc-usbchub-bl)

# Cabo de energia



## Cabo de extensão de alimentação IEC de branco

TC 2MIECEXT;TC 0.5MIECEXT;TC 1MIECEXT

**Cabo de extensão de alimentação IEC, de qualidade branco, 0,5 m**

TC 0.5MIECEXT EU SAP: 4500863 US SAP: 13041745

[vav.link/pt-pt/tc\\_0-5miecext](https://vav.link/pt-pt/tc_0-5miecext)

**Cabo de extensão de alimentação IEC, de qualidade branco, 2 m**

TC 2MIECEXT EU SAP: 4500865 US SAP: 13041699

[vav.link/pt-pt/tc\\_2miecext](https://vav.link/pt-pt/tc_2miecext)

**Cabo de extensão de alimentação IEC, de qualidade branco, 1 m**

TC 1MIECEXT EU SAP: 4500885 US SAP: 13041746

[vav.link/pt-pt/tc\\_1miecext](https://vav.link/pt-pt/tc_1miecext)



## Cabo de alimentação C8 modelo inglês, de qualidade profissional, branco, 0,5 m

TC 0.5MUKF8 EU SAP: 4592993

Conhecido informalmente como "Figure-8"

[vav.link/pt-pt/tc\\_0-5mukf8](https://vav.link/pt-pt/tc_0-5mukf8)



## Cabo de alimentação IEC modelo europeu, de qualidade branco, 2 m

TC 2MEUIEC EU SAP: 4500867

[vav.link/pt-pt/tc\\_2meuiec](https://vav.link/pt-pt/tc_2meuiec)



## Cabo de alimentação IEC modelo inglês, de qualidade branco, 2 m

TC 2MUKIEC EU SAP: 4500866

[vav.link/pt-pt/tc\\_2mukiec](https://vav.link/pt-pt/tc_2mukiec)

# Cabo & Adaptadores Serial



## Cabo de série RS-232 de 9 pinos, de qualidade branco

TC 15MS;TC 10MS;TC 2MS;TC 5MS

**, 2 m**

TC 2MS EU SAP: 3265213 US SAP: 12939458

[vav.link/pt-pt/tc\\_2ms](https://vav.link/pt-pt/tc_2ms)

**, 10 m**

TC 10MS EU SAP: 3265216 US SAP: 12939560

[vav.link/pt-pt/tc\\_10ms](https://vav.link/pt-pt/tc_10ms)

**, 5 m**

TC 5MS EU SAP: 3265214 US SAP: 12939559

[vav.link/pt-pt/tc\\_5ms](https://vav.link/pt-pt/tc_5ms)

**, 15 m**

TC 15MS EU SAP: 3265217 US SAP: 12939561

[vav.link/pt-pt/tc\\_15ms](https://vav.link/pt-pt/tc_15ms)



## Cabo de extensão de série RS-232 de 9 pinos, de qualidade profissional, branco, 2 m

TC 2MSEXT EU SAP: 3265212 US SAP: 12939558

[vav.link/pt-pt/tc\\_2msex](https://vav.link/pt-pt/tc_2msex)



## Adaptador USB 2.0 para série RS-232 de 9 pinos, de qualidade profissional, preto

TC-USBSER EU SAP: 3265219 US SAP: 12939563

Converte uma porta USB num computador numa porta de série de 9 pinos para aplicações de controlo RS-232.

[vav.link/pt-pt/tc-usbser](https://vav.link/pt-pt/tc-usbser)

# Cabo & Adaptadores VGA



## Cabo VGA para Phoenix de qualidade branco

TC2 3MVGA;TC2 5MVGA;TC2 10MVGA;TC2 15MVGA;TC2 20MVGA

### Cabo VGA para Phoenix de qualidade, branco, 3 m

TC2 3MVGA EU SAP: 3000667 US SAP: 12939523

[vav.link/pt-pt/tc2\\_3mvga](https://vav.link/pt-pt/tc2_3mvga)

### Cabo VGA para Phoenix de qualidade, branco, 5 m

TC2 5MVGA EU SAP: 2042118 US SAP: 12939527

[vav.link/pt-pt/tc2\\_5mvga](https://vav.link/pt-pt/tc2_5mvga)

### Cabo VGA para Phoenix de qualidade, branco, 10 m

TC2 10MVGA EU SAP: 1461166 US SAP: 12939464

[vav.link/pt-pt/tc2\\_10mvga](https://vav.link/pt-pt/tc2_10mvga)

### Cabo VGA para Phoenix de qualidade, branco, 15 m

TC2 15MVGA EU SAP: 1461168 US SAP: 12939467

[vav.link/pt-pt/tc2\\_15mvga](https://vav.link/pt-pt/tc2_15mvga)

### Cabo VGA para Phoenix de qualidade, branco, 20 m

TC2 20MVGA EU SAP: 1461174 US SAP: 12939469

[vav.link/pt-pt/tc2\\_20mvga](https://vav.link/pt-pt/tc2_20mvga)



## Cabo VGA branco

TC 20MVGAP;TC 15MVGAP;TC 10MVGAP;TC 5MVGAP;TC 3MVGAP;TC 2MVGAP;TC 1MVGAP

### Cabo VGA de qualidade, branco, 1 m

TC 1MVGAP EU SAP: 3546047 US SAP: 12939482

[vav.link/pt-pt/tc\\_1mvgap](https://vav.link/pt-pt/tc_1mvgap)

### 2 m (6,5 ft)

TC 2MVGAP EU SAP: 3265174 US SAP: 12939567

[vav.link/pt-pt/tc\\_2mvgap](https://vav.link/pt-pt/tc_2mvgap)

### Cabo VGA de qualidade profissional, branco, 3 m

TC 3MVGAP EU SAP: 3265175 US SAP: 12939568

[vav.link/pt-pt/tc\\_3mvgap](https://vav.link/pt-pt/tc_3mvgap)

### Cabo VGA de qualidade , branco, 5 m

TC 5MVGAP EU SAP: 3265176 US SAP: 12939569

[vav.link/pt-pt/tc\\_5mvgap](https://vav.link/pt-pt/tc_5mvgap)

### Cabo VGA de qualidade, branco, 10 m

TC 10MVGAP EU SAP: 3480006 US SAP: 12939483

[vav.link/pt-pt/tc\\_10mvgap](https://vav.link/pt-pt/tc_10mvgap)

### Cabo VGA de qualidade, branco, 15 m

TC 15MVGAP EU SAP: 3480007 US SAP: 12939484

[vav.link/pt-pt/tc\\_15mvgap](https://vav.link/pt-pt/tc_15mvgap)

### Cabo VGA de qualidade, branco, 20 m

TC 20MVGAP EU SAP: 3480008 US SAP: 12939485

[vav.link/pt-pt/tc\\_20mvgap](https://vav.link/pt-pt/tc_20mvgap)



## Cabo VGA de qualidade Entrançado de alta qualidade

TC 1MVGAP/HQ;TC 2MVGAP/HQ;TC 3MVGAP/HQ;TC 5MVGAP/HQ;TC 15MVGAP/HQ;TC 10MVGAP/HQ

### , 1 m

TC 1MVGAP/HQ EU SAP: 4911564 US SAP: 13557598

[vav.link/pt-pt/tc\\_1mvgap-hq](https://vav.link/pt-pt/tc_1mvgap-hq)

**Cabo VGA de qualidade Rinforzato con fibra Aramid, il materiale con cui sono realizzati i giubbotti anti proiettile, per proteggere contro danni da urto e allungamento. , 2 m**

TC 2MVGAP/HQ EU SAP: 4911565 US SAP: 13557599

[vav.link/pt-pt/tc\\_2mvgap-hq](https://vav.link/pt-pt/tc_2mvgap-hq)

### , 3 m

TC 3MVGAP/HQ EU SAP: 4911566 US SAP: 13557600

[vav.link/pt-pt/tc\\_3mvgap-hq](https://vav.link/pt-pt/tc_3mvgap-hq)

### Cabo VGA de qualidade Entrançado de alta qualidade, 5 m

TC 5MVGAP/HQ EU SAP: 4911567 US SAP: 13557539

[vav.link/pt-pt/tc\\_5mvgap-hq](https://vav.link/pt-pt/tc_5mvgap-hq)

### , 10 m

TC 10MVGAP/HQ EU SAP: 4911568 US SAP: 13557540

[vav.link/pt-pt/tc\\_10mvgap-hq](https://vav.link/pt-pt/tc_10mvgap-hq)

### Cabo VGA de qualidade profissional, Entrançado de alta qualidade, 15 m

TC 15MVGAP/HQ EU SAP: 4911569 US SAP: 13557561

[vav.link/pt-pt/tc\\_15mvgap-hq](https://vav.link/pt-pt/tc_15mvgap-hq)



## Cabo VGA Preto

TC 1MVGAP/BL;TC 2MVGAP/BL;TC 3MVGAP/BL;TC 5MVGAP/BL;TC 15MVGAP/BL;TC 10MVGAP/BL

### Cabo VGA de qualidade Preto, 1 m

TC 1MVGAP/BL EU SAP: 4911609 US SAP: 13557576

[vav.link/pt-pt/tc\\_1mvgap-bl](https://vav.link/pt-pt/tc_1mvgap-bl)

### Cabo VGA de qualidade Preto, 2 m

TC 2MVGAP/BL EU SAP: 4911610 US SAP: 13557577

[vav.link/pt-pt/tc\\_2mvgap-bl](https://vav.link/pt-pt/tc_2mvgap-bl)

### Cabo VGA de qualidade Preto, 3 m

TC 3MVGAP/BL EU SAP: 4911611 US SAP: 13557578

[vav.link/pt-pt/tc\\_3mvgap-bl](https://vav.link/pt-pt/tc_3mvgap-bl)

### Cabo VGA de qualidade, Preto, 5 m

TC 5MVGAP/BL EU SAP: 4911612 US SAP: 13557579

[vav.link/pt-pt/tc\\_5mvgap-bl](https://vav.link/pt-pt/tc_5mvgap-bl)

### Cabo VGA de qualidade Preto, 10 m

TC 10MVGAP/BL EU SAP: 4911613 US SAP: 13557643

[vav.link/pt-pt/tc\\_10mvgap-bl](https://vav.link/pt-pt/tc_10mvgap-bl)

### Cabo VGA de qualidade Preto, 15 m

TC 15MVGAP/BL EU SAP: 4911614 US SAP: 13557644

[vav.link/pt-pt/tc\\_15mvgap-bl](https://vav.link/pt-pt/tc_15mvgap-bl)

# Cabo & Adaptadores VGA



## Cabo HDMI para VGA de qualidade branco, 2 m

TC 2MHDMIVGA EU SAP: 4507432 US SAP: 13041726

Precisa de ligar um computador moderno a um monitor antigo? *Nota: não converte VGA para HDMI.*

[vav.link/pt-pt/tc\\_2mhdmivga](https://vav.link/pt-pt/tc_2mhdmivga)



## Cabo HDMI para VGA, Preto, 2 m

TC 2MHDMIVGA/BL EU SAP: 4911603 US SAP: 13557570

Precisa de ligar um computador moderno a um monitor antigo? *Nota: não converte VGA para HDMI.*

[vav.link/pt-pt/tc\\_2mhdmivga-bl](https://vav.link/pt-pt/tc_2mhdmivga-bl)



## Cabo HDMI para VGA de Entrançado, 2 m

TC 2MHDMIVGA/HQ EU SAP: 4911408 US SAP: 13557592

Precisa de ligar um computador moderno a um monitor antigo? *Nota: não converte VGA para HDMI.*

[vav.link/pt-pt/tc\\_2mhdmivga-hq](https://vav.link/pt-pt/tc_2mhdmivga-hq)



## Cabo VGA de qualidade, branco, 2 m

TC 2MVGAHDMI EU SAP: 4507435 US SAP: 13041698

Precisa de ligar um portátil antigo a um monitor moderno? *Nota: não converte HDMI para VGA*

[vav.link/pt-pt/tc\\_2mvgahdmi](https://vav.link/pt-pt/tc_2mvgahdmi)



## Adaptador DisplayPort para VGA de qualidade profissional, Preto

TC-DPVGA/BL EU SAP: 4979137 US SAP: 13557586

Liga-se à entrada DisplayPort do portátil e tem uma tomada VGA. O circuito ativo converte o sinal digital em sinal VGA analógico, para dispositivos de visualização que não possuem entrada digital.

[vav.link/pt-pt/tc-dpvga-bl](https://vav.link/pt-pt/tc-dpvga-bl)



## Adaptador DisplayPort para VGA de qualidade profissional, Entrançado de alta qualidade

TC-DPVGA/HQ EU SAP: 4979357 US SAP: 13557662

Liga-se à entrada DisplayPort do portátil e tem uma tomada VGA. O circuito ativo converte o sinal digital em sinal VGA analógico, para dispositivos de visualização que não possuem entrada digital.

[vav.link/pt-pt/tc-dpvga-hq](https://vav.link/pt-pt/tc-dpvga-hq)



## Adaptador HDMI para VGA de qualidade branco

TC-HDMIVGA EU SAP: 4191274 US SAP: 12939473

Liga-se à porta HDMI num computador portátil. Converte o sinal digital HDMI em sinal analógico VGA. Ideal, quando estiver a fazer uma apresentação num ambiente de apresentação mais antigo, que disponha apenas de um cabo VGA entre o púlpito e o projetor.

[vav.link/pt-pt/tc-hdmivga](https://vav.link/pt-pt/tc-hdmivga)



## Adaptador HDMI para VGA de qualidade Preto

TC-HDMIVGA/BL EU SAP: 4979146 US SAP: 13557587

Liga-se à porta HDMI num computador portátil. Converte o sinal digital HDMI em sinal analógico VGA. Ideal, quando estiver a fazer uma apresentação num ambiente de apresentação mais antigo, que disponha apenas de um cabo VGA entre o púlpito e o projetor.

[vav.link/pt-pt/tc-hdmivga-bl](https://vav.link/pt-pt/tc-hdmivga-bl)



## Adaptador HDMI para VGA de qualidade Entrançado de alta qualidade

TC-HDMIVGA/HQ EU SAP: 4979150 US SAP: 13557663

Liga-se à porta HDMI num computador portátil. Converte o sinal digital HDMI em sinal analógico VGA. Ideal, quando estiver a fazer uma apresentação num ambiente de apresentação mais antigo, que disponha apenas de um cabo VGA entre o púlpito e o projetor.

[vav.link/pt-pt/tc-hdmivga-hq](https://vav.link/pt-pt/tc-hdmivga-hq)



## Adaptador mini-DisplayPort para VGA de qualidade profissional, branco

TC-MDPVGA EU SAP: 3265173 US SAP: 12939566

Conecta-se à Mini-DisplayPort (também conhecida como Thunderbolt) e possui tomada VGA. O circuito ativo converte o sinal digital em sinal analógico VGA para dispositivos de visualização que não possuem entrada digital.

[vav.link/pt-pt/tc-mdpvga](https://vav.link/pt-pt/tc-mdpvga)



## Adaptador mini-DisplayPort para VGA de qualidade profissional, Preto

TC-MDPVGA/BL EU SAP: 4979356 US SAP: 13557590

Conecta-se à Mini-DisplayPort (também conhecida como Thunderbolt) e possui tomada VGA. O circuito ativo converte o sinal digital em sinal analógico VGA para dispositivos de visualização que não possuem entrada digital.

[vav.link/pt-pt/tc-mdpvga-bl](https://vav.link/pt-pt/tc-mdpvga-bl)



## Adaptador USB-C para VGA de qualidade profissional, Preto

TC-USBCVGA/BL EU SAP: 4979135 US SAP: 13557628

Liga a porta USB-C de um portátil a um aparelho de exibição.

[vav.link/pt-pt/tc-usbcvga-bl](https://vav.link/pt-pt/tc-usbcvga-bl)

# Cabo & Adaptadores VGA



## Adaptador USB 3.0 para VGA de qualidade profissional, preto

TC-USBVGA EU SAP: 4322269 US SAP: 12939481

Liga a porta USB-A de um portátil a um aparelho de exibição.

[vav.link/pt-pt/tc-usbvga](https://vav.link/pt-pt/tc-usbvga)



## Acoplador VGA de qualidade profissional, branco

TC-VGAFF EU SAP: 4500878 US SAP: 13041736

Liga dois cabos mini-VGA de 15 pinos.

[vav.link/pt-pt/tc-vgaff](https://vav.link/pt-pt/tc-vgaff)













## Adaptador VGA e Áudio para HDMI de qualidade profissional, preto

TC-VGAHDMI/BL EU SAP: 5252497

Conecta-se ao conector VGA e possui uma tomada HDMI em tamanho real. Também digitaliza áudio. O circuito ativo converte o sinal analógico VGA para digital para comutação fácil e distribuição a longa distância.

[vav.link/pt-pt/tc-vgahdmi-bl](https://vav.link/pt-pt/tc-vgahdmi-bl)



















## Cabos de Áudio

Produto	Número da peça	Informações	Ligação
 Cabo minijack de qualidade branco, 10 m	TC 10M3.5MMP	<b>Length:</b> 10m (32.81ft) <b>Connector:</b> Minijack (male)	<a href="https://vav.link/pt-pt/tc_10m3-5mmp">vav.link/pt-pt/tc_10m3-5mmp</a>
 Cabo minijack de qualidade branco, 15 m	TC 15M3.5MMP	<b>Length:</b> 15m (49.21ft) <b>Connector:</b> Minijack (male)	<a href="https://vav.link/pt-pt/tc_15m3-5mmp">vav.link/pt-pt/tc_15m3-5mmp</a>
 Cabo minijack de qualidade branco, 1 m	TC 1M3.5MMP	<b>Length:</b> 1m (3.3ft) <b>Connector:</b> Minijack (male)	<a href="https://vav.link/pt-pt/tc_1m3-5mmp">vav.link/pt-pt/tc_1m3-5mmp</a>
 Cabo minijack para RCA 2 canais de qualidade branco, 2 m	TC 2M3.5MM2PHO	<b>Length:</b> 2m (6.6ft) <b>Connector:</b> Minijack (male); Phono/RCA (male)	<a href="https://vav.link/pt-pt/tc_2m3-5mm2pho">vav.link/pt-pt/tc_2m3-5mm2pho</a>
 Cabo de extensão minijack de qualidade branco, 2 m	TC 2M3.5MMEXT	<b>Length:</b> 2m (6.6ft) <b>Connector:</b> Minijack (male); Minijack (female)	<a href="https://vav.link/it/tc_2m3-5mmext">vav.link/it/tc_2m3-5mmext</a>
 Cabo minijack de qualidade branco, 2 m	TC 2M3.5MMP	<b>Length:</b> 2m (6.6ft) <b>Connector:</b> Minijack (male)	<a href="https://vav.link/pt-pt/tc_2m3-5mmp">vav.link/pt-pt/tc_2m3-5mmp</a>
 Cabo minijack de qualidade Preto, 2 m	TC 2M3.5MMP/BL	<b>Length:</b> 2m (6.6ft) <b>Connector:</b> Minijack (male)	<a href="https://vav.link/pt-pt/tc_2m3-5mmp-bl">vav.link/pt-pt/tc_2m3-5mmp-bl</a>
 Cabo minijack de qualidade Entrançado de alta qualidade, 2 m	TC 2M3.5MMP/HQ	<b>Length:</b> 2m (6.6ft) <b>Connector:</b> Minijack (male)	<a href="https://vav.link/pt-pt/tc_2m3-5mmp-hq">vav.link/pt-pt/tc_2m3-5mmp-hq</a>
 Cabo minijack de qualidade branco, 3 m	TC 3M3.5MMP	<b>Length:</b> 3m (9.8ft) <b>Connector:</b> Minijack (male)	<a href="https://vav.link/pt-pt/tc_3m3-5mmp">vav.link/pt-pt/tc_3m3-5mmp</a>
 Cabo minijack de qualidade branco, 5 m	TC 5M3.5MMP	<b>Length:</b> 5m (16.4ft) <b>Connector:</b> Minijack (male)	<a href="https://vav.link/pt-pt/tc_5m3-5mmp">vav.link/pt-pt/tc_5m3-5mmp</a>

## Cabo & Adaptadores DisplayPort







Produto	Número da peça	Informações	Ligação
 Cabo DisplayPort de qualidade branco, 10 m	TC 10MDP	<b>Length:</b> 10m (32.81ft) <b>Connector:</b> DisplayPort (male)	<a href="https://vav.link/pt-pt/tc_10mdp">vav.link/pt-pt/tc_10mdp</a>
 Cabo DisplayPort de qualidade branco, 1 m	TC 1MDP	<b>Length:</b> 1m (3.3ft) <b>Connector:</b> DisplayPort (male)	<a href="https://vav.link/pt-pt/tc_1mdp">vav.link/pt-pt/tc_1mdp</a>
 Cabo DisplayPort para HDMI de qualidade Preto, 1 m	TC 1MDPHDMI/BL	<b>Length:</b> 1m (3.3ft) <b>Connector:</b> DisplayPort (male); HDMI (male)	<a href="https://vav.link/pt-pt/tc_1mdphdmi-bl">vav.link/pt-pt/tc_1mdphdmi-bl</a>
 Cabo DisplayPort para HDMI de qualidade Entrançado de alta qualidade, 1 m	TC 1MDPHDMI/HQ	<b>Length:</b> 1m (3.3ft) <b>Connector:</b> DisplayPort (male); HDMI (male)	<a href="https://vav.link/pt-pt/tc_1mdphdmi-hq">vav.link/pt-pt/tc_1mdphdmi-hq</a>
 Cabo DisplayPort para HDMI de qualidade profissional, branco, 1 m	TC 1MDPHDMI4K	<b>Length:</b> 1m (3.3ft) <b>Connector:</b> DisplayPort (male); HDMI (male)	<a href="https://vav.link/pt-pt/tc_1mdphdmi4k">vav.link/pt-pt/tc_1mdphdmi4k</a>
 Cabo mini-DisplayPort para DisplayPort de qualidade branco, 1 m	TC 1MMDPDP	<b>Length:</b> 1m (3.3ft) <b>Connector:</b> DisplayPort (male); MiniDisplayPort (male)	<a href="https://vav.link/pt-pt/tc_1mmdpdp">vav.link/pt-pt/tc_1mmdpdp</a>
 Cabo USB-C Thunderbolt 3.0 de qualidade preto, 1 m	TC 1MUSBCTB	<b>Length:</b> 1m (3.3ft) <b>Connector:</b> USB-C (male)	<a href="https://vav.link/pt-pt/tc_1musbctb">vav.link/pt-pt/tc_1musbctb</a>
 Cabo DisplayPort de qualidade branco, 2 m	TC 2MDP	<b>Length:</b> 2m (6.6ft) <b>Connector:</b> DisplayPort (male)	<a href="https://vav.link/pt-pt/tc_2mdp">vav.link/pt-pt/tc_2mdp</a>

# Cabo & Adaptadores DisplayPort

Produto	Número da peça	Informações	Ligação
 Cabo DisplayPort de qualidade Preto, 2 m	TC 2MDP/BL	<b>Length:</b> 2m (6.6ft) <b>Connector:</b> DisplayPort (male)	<a href="vav.link/pt-pt/tc_2mdp-bl">vav.link/pt-pt/tc_2mdp-bl</a>
 Cabo DisplayPort de qualidade Entrançado de alta qualidade, 2 m	TC 2MDP/HQ	<b>Length:</b> 2m (6.6ft) <b>Connector:</b> DisplayPort (male)	<a href="vav.link/pt-pt/tc_2mdp-hq">vav.link/pt-pt/tc_2mdp-hq</a>
 Cabo DisplayPort para HDMI de qualidade Preto, 2 m	TC 2MDPHDMI/BL	<b>Length:</b> 2m (6.6ft) <b>Connector:</b> DisplayPort (male); HDMI (male)	<a href="vav.link/pt-pt/tc_2mdphdmi-bl">vav.link/pt-pt/tc_2mdphdmi-bl</a>
 Cabo DisplayPort para HDMI de qualidade Entrançado de alta qualidade, 2 m	TC 2MDPHDMI/HQ	<b>Length:</b> 2m (6.6ft) <b>Connector:</b> DisplayPort (male); HDMI (male)	<a href="vav.link/pt-pt/tc_2mdphdmi-hq">vav.link/pt-pt/tc_2mdphdmi-hq</a>
 Cabo DisplayPort para HDMI de qualidade branco, 2 m	TC 2MDPHDMI4K	<b>Length:</b> 2m (6.6ft) <b>Connector:</b> DisplayPort (male); HDMI (male)	<a href="vav.link/pt-pt/tc_2mdphdmi4k">vav.link/pt-pt/tc_2mdphdmi4k</a>
 Cabo mini-DisplayPort para DisplayPort de qualidade branco, 2 m	TC 2MMDPDP	<b>Length:</b> 2m (6.6ft) <b>Connector:</b> DisplayPort (male); MiniDisplayPort (male)	<a href="vav.link/pt-pt/tc_2mmdpdp">vav.link/pt-pt/tc_2mmdpdp</a>
 Cabo mini-DisplayPort para HDMI de qualidade branco, 2 m	TC 2MMDPHDMI	<b>Length:</b> 2m (6.6ft) <b>Connector:</b> HDMI (male); MiniDisplayPort (male)	<a href="vav.link/pt-pt/tc_2mmdphdmi">vav.link/pt-pt/tc_2mmdphdmi</a>
 Cabo mini-DisplayPort para HDMI de qualidade Preto, 2 m	TC 2MMDPHDMI/BL	<b>Length:</b> 2m (6.6ft) <b>Connector:</b> HDMI (male); MiniDisplayPort (male)	<a href="vav.link/pt-pt/tc_2mmdphdmi-bl">vav.link/pt-pt/tc_2mmdphdmi-bl</a>
 Cabo mini-DisplayPort para HDMI de qualidade Entrançado de alta qualidade, 2 m	TC 2MMDPHDMI/HQ	<b>Length:</b> 2m (6.6ft) <b>Connector:</b> HDMI (male); MiniDisplayPort (male)	<a href="vav.link/pt-pt/tc_2mmdphdmi-hq">vav.link/pt-pt/tc_2mmdphdmi-hq</a>
 Cabo DisplayPort de qualidade branco, 3 m	TC 3MDP	<b>Length:</b> 3m (9.8ft) <b>Connector:</b> DisplayPort (male)	<a href="vav.link/pt-pt/tc_3mdp">vav.link/pt-pt/tc_3mdp</a>
 Cabo DisplayPort de qualidade Preto, 3 m	TC 3MDP/BL	<b>Length:</b> 3m (9.8ft) <b>Connector:</b> DisplayPort (male)	<a href="vav.link/pt-pt/tc_3mdp-bl">vav.link/pt-pt/tc_3mdp-bl</a>
 Cabo DisplayPort de qualidade Entrançado de alta qualidade, 3 m	TC 3MDP/HQ	<b>Length:</b> 3m (9.8ft) <b>Connector:</b> DisplayPort (male)	<a href="vav.link/pt-pt/tc_3mdp-hq">vav.link/pt-pt/tc_3mdp-hq</a>
 Cabo DisplayPort para HDMI de qualidade branco, 3 m	TC 3MDPHDMI4K	<b>Length:</b> 3m (9.8ft) <b>Connector:</b> DisplayPort (male); HDMI (male)	<a href="vav.link/pt-pt/tc_3mdphdmi4k">vav.link/pt-pt/tc_3mdphdmi4k</a>
 Cabo DisplayPort de qualidade branco, 5 m	TC 5MDP	<b>Length:</b> 5m (16.4ft) <b>Connector:</b> DisplayPort (male)	<a href="vav.link/pt-pt/tc_5mdp">vav.link/pt-pt/tc_5mdp</a>
 Adaptador DisplayPort para HDMI de qualidade profissional, Preto	TC-DPHDMI/BL	<b>Length:</b> 225mm (8.85") <b>Connector:</b> DisplayPort (male); HDMI (female)	<a href="vav.link/pt-pt/tc-dphdmi-bl">vav.link/pt-pt/tc-dphdmi-bl</a>
 Adaptador DisplayPort para HDMI de qualidade profissional, Entrançado de alta qualidade	TC-DPHDMI/HQ	<b>Length:</b> 225mm (8.85") <b>Connector:</b> DisplayPort (male); HDMI (female)	<a href="vav.link/pt-pt/tc-dphdmi-hq">vav.link/pt-pt/tc-dphdmi-hq</a>
 Adaptador DisplayPort para HDMI de qualidade profissional, branco	TC-DPHDMI4K	<b>Length:</b> 225mm (8.85") <b>Connector:</b> DisplayPort (male); HDMI (female)	<a href="vav.link/pt-pt/tc-dphdmi4k">vav.link/pt-pt/tc-dphdmi4k</a>
 Adaptador DisplayPort para VGA de qualidade profissional, Preto	TC-DPVGA/BL	<b>Length:</b> 220mm (8.66") <b>Connector:</b> DisplayPort (male); VGA (female)	<a href="vav.link/pt-pt/tc-dpvga-bl">vav.link/pt-pt/tc-dpvga-bl</a>
 Adaptador DisplayPort para VGA de qualidade profissional, Entrançado de alta qualidade	TC-DPVGA/HQ	<b>Length:</b> 220mm (8.66") <b>Connector:</b> DisplayPort (male); VGA (female)	<a href="vav.link/pt-pt/tc-dpvga-hq">vav.link/pt-pt/tc-dpvga-hq</a>























## Cabo & Adaptadores DisplayPort

Produto	Número da peça	Informações	Ligação
 Adaptador mini-DisplayPort para DisplayPort de qualidade profissional, branco	TC-MDPDP	<b>Connector:</b> MiniDisplayPort (male); DisplayPort (female)	<a href="vav.link/pt-pt/tc-mdpdp">vav.link/pt-pt/tc-mdpdp</a>
 Adaptador mini-DisplayPort para DisplayPort de qualidade profissional, Preto	TC-MDPDP/BL	<b>Connector:</b> MiniDisplayPort (male); DisplayPort (female)	<a href="vav.link/pt-pt/tc-mdpdp-bl">vav.link/pt-pt/tc-mdpdp-bl</a>
 Adaptador mini-DisplayPort para HDMI de qualidade profissional, Preto	TC-MDPHDMI/BL	<b>Length:</b> 225mm (8.85") <b>Connector:</b> HDMI (female); MiniDisplayPort (male)	<a href="vav.link/pt-pt/tc-mdphdmi-bl">vav.link/pt-pt/tc-mdphdmi-bl</a>
 Adaptador mini-DisplayPort para HDMI de qualidade profissional, Premium Entrançado	TC-MDPHDMI/HQ	<b>Length:</b> 225mm (8.85") <b>Connector:</b> HDMI (female); MiniDisplayPort (male)	<a href="vav.link/pt-pt/tc-mdphdmi-hq">vav.link/pt-pt/tc-mdphdmi-hq</a>
 Adaptador mini-DisplayPort para HDMI de qualidade profissional, branco	TC-MDPHDMI4K	<b>Length:</b> 225mm (8.85") <b>Connector:</b> HDMI (female); MiniDisplayPort (male)	<a href="vav.link/pt-pt/tc-mdphdmi4k">vav.link/pt-pt/tc-mdphdmi4k</a>
 Adaptador mini-DisplayPort para VGA de qualidade profissional, branco	TC-MDPVGA	<b>Length:</b> 220mm (8.66") <b>Connector:</b> MiniDisplayPort (male); VGA (female)	<a href="vav.link/pt-pt/tc-mdpvga">vav.link/pt-pt/tc-mdpvga</a>
 Adaptador mini-DisplayPort para VGA de qualidade profissional, Preto	TC-MDPVGA/BL	<b>Length:</b> 220mm (8.66") <b>Connector:</b> MiniDisplayPort (male); VGA (female)	<a href="vav.link/pt-pt/tc-mdpvga-bl">vav.link/pt-pt/tc-mdpvga-bl</a>



















## Cabo & Adaptadores USB

Produto	Número da peça	Informações	Ligação
 Cabo USB 2.0 de qualidade com amplificador de sinal, Preto, 10 m	TC 10MUSB+/BL	<b>Length:</b> 10m (32.81ft) <b>Connector:</b> USB-A (male); USB-B (male)	<a href="vav.link/pt-pt/tc_10musbplus-bl">vav.link/pt-pt/tc_10musbplus-bl</a>
 Cabo USB 2.0 de qualidade com amplificador de sinal, Entrançado, 10 m	TC 10MUSB+/HQ	<b>Length:</b> 10m (32.81ft) <b>Connector:</b> USB-A (male); USB-B (male)	<a href="vav.link/pt-pt/tc_10musbplus-hq">vav.link/pt-pt/tc_10musbplus-hq</a>
 Cabo USB 2.0 de qualidade com amplificador de sinal, Preto, 15 m	TC 15MUSB+/BL	<b>Length:</b> 15m (49.21ft) <b>Connector:</b> USB-A (male); USB-B (male)	<a href="vav.link/pt-pt/tc_15musbplus-bl">vav.link/pt-pt/tc_15musbplus-bl</a>
 Cabo USB 2.0 de qualidade com amplificador de sinal, Entrançado de alta qualidade, 15 m	TC 15MUSB+/HQ	<b>Length:</b> 15m (49.21ft) <b>Connector:</b> USB-A (male); USB-B (male)	<a href="vav.link/pt-pt/tc_15musbplus-hq">vav.link/pt-pt/tc_15musbplus-hq</a>
 Cabo USB 2.0 branco 1m (3.2ft)	TC 1MUSB	<b>Length:</b> 1m (3.3ft) <b>Connector:</b> USB-A (male); USB-B (male)	<a href="vav.link/pt-pt/tc_1musb">vav.link/pt-pt/tc_1musb</a>
 Cabo USB 2.0 de qualidade profissional, branco, 1 m	TC 1MUSB		<a href="vav.link/pt-pt/tc_1musb-2">vav.link/pt-pt/tc_1musb-2</a>
 Cabo USB 2.0 Preto 1m (3.2 pés)	TC 1MUSB/BL	<b>Length:</b> 1m (3.3ft) <b>Connector:</b> USB-A (male); USB-B (male)	<a href="vav.link/pt-pt/tc_1musb-bl">vav.link/pt-pt/tc_1musb-bl</a>
 Cabo USB Entrançado de alta qualidade USB 2.0 1m (3.2 pés)	TC 1MUSB/HQ	<b>Length:</b> 1m (3.3ft) <b>Connector:</b> USB-A (male); USB-B (male)	<a href="vav.link/pt-pt/tc_1musb-hq">vav.link/pt-pt/tc_1musb-hq</a>
 Cabo USB-C para USB 3.0 tipo A de qualidade , branco, 1 m	TC 1MUSBCA	<b>Length:</b> 1m (3.3ft) <b>Connector:</b> USB-C (male); USB-A (male)	<a href="vav.link/pt-pt/tc_1musbca">vav.link/pt-pt/tc_1musbca</a>
 Cabo USB-C para USB 3.0 tipo A de qualidade Preto, 1 m (Copy)	TC 1MUSBCA/BL	<b>Length:</b> 1m (3.3ft) <b>Connector:</b> USB-C (male); USB-A (male)	<a href="vav.link/pt-pt/tc_1musbca-bl">vav.link/pt-pt/tc_1musbca-bl</a>

# Cabo & Adaptadores USB

Produto	Número da peça	Informações	Ligação
 Cabo USB-C para USB 3.0 tipo A de qualidade Entrançado de alta qualidade, 1 m	TC 1MUSBCA/HQ	<b>Length:</b> 1m (3.3ft) <b>Connector:</b> USB-C (male); USB-A (male)	<a href="vav.link/pt-pt/tc_1musbca-hq">vav.link/pt-pt/tc_1musbca-hq</a>
 Cabo USB-C para USB 2.0 Micro-B de qualidade branco, 1 m	TC 1MUSBCBM	<b>Length:</b> 1m (3.3ft) <b>Connector:</b> USB-C (male); USB-Micro-B (male)	<a href="vav.link/pt-pt/tc_1musbcm">vav.link/pt-pt/tc_1musbcm</a>
 Cabo de extensão USB 2.0 de qualidade branco, 1 m	TC 1MUSBEXT	<b>Length:</b> 1m (3.3ft) <b>Connector:</b> USB-A (male); USB-A (female)	<a href="vav.link/pt-pt/tc_1musbext">vav.link/pt-pt/tc_1musbext</a>
 Cabo USB 2.0 Micro-B para USB-A de qualidade branco, 1 m	TC 1MUSBM	<b>Length:</b> 1m (3.3ft) <b>Connector:</b> USB-A (male); USB-Micro-B (male)	<a href="vav.link/pt-pt/tc_1musbm">vav.link/pt-pt/tc_1musbm</a>
 TC 2MUSB	TC 2MUSB	<b>Length:</b> 2m (6.6ft) <b>Connector:</b> USB-A (male); USB-B (male)	<a href="vav.link/pt-pt/tc_2musb">vav.link/pt-pt/tc_2musb</a>
 Cabo USB 2.0 de qualidade profissional, branco, 2 m	TC 2MUSB		<a href="vav.link/pt-pt/tc_2musb-2">vav.link/pt-pt/tc_2musb-2</a>
 Preto USB 2.0 Cabo 2m (6.5 pés)	TC 2MUSB/BL	<b>Length:</b> 2m (6.6ft) <b>Connector:</b> USB-A (male); USB-B (male)	<a href="vav.link/pt-pt/tc_2musb-bl">vav.link/pt-pt/tc_2musb-bl</a>
 Entrançado de alta qualidade USB 2.0 Cabo 2m (6.5 pés)	TC 2MUSB/HQ	<b>Length:</b> 2m (6.6ft) <b>Connector:</b> USB-A (male); USB-B (male)	<a href="vav.link/pt-pt/tc_2musb-hq">vav.link/pt-pt/tc_2musb-hq</a>
 Cabo USB-C para USB 3.0 tipo A de qualidade profissional, branco, 2 m	TC 2MUSBCA	<b>Length:</b> 2m (6.6ft) <b>Connector:</b> USB-C (male); USB-A (male)	<a href="vav.link/pt-pt/tc_2musbca">vav.link/pt-pt/tc_2musbca</a>
 Cabo USB-C para USB 3.0 tipo A de qualidade Preto, 2 m	TC 2MUSBCA/BL	<b>Length:</b> 2m (6.6ft) <b>Connector:</b> USB-C (male); USB-A (male)	<a href="vav.link/pt-pt/tc_2musbca-bl">vav.link/pt-pt/tc_2musbca-bl</a>
 Cabo USB-C para USB 3.0 tipo A de qualidade Entrançado de alta qualidade, 2 m	TC 2MUSBCA/HQ	<b>Length:</b> 2m (6.6ft) <b>Connector:</b> USB-C (male); USB-A (male)	<a href="vav.link/pt-pt/tc_2musbca-hq">vav.link/pt-pt/tc_2musbca-hq</a>
 Cabo de extensão USB 2.0 de qualidade branco, 2 m	TC 2MUSBEXT	<b>Length:</b> 2m (6.6ft) <b>Connector:</b> USB-A (male); USB-A (female)	<a href="vav.link/pt-pt/tc_2musbext">vav.link/pt-pt/tc_2musbext</a>
 Cabo de extensão USB 2.0 de qualidade Preto, 2 m	TC 2MUSBEXT/BL	<b>Length:</b> 2m (6.6ft) <b>Connector:</b> USB-A (male); USB-A (female)	<a href="vav.link/pt-pt/tc_2musbext-bl">vav.link/pt-pt/tc_2musbext-bl</a>
 Cabo de extensão USB 2.0 de qualidade Entrançado de alta qualidade, 2 m	TC 2MUSBEXT/HQ	<b>Length:</b> 2m (6.6ft) <b>Connector:</b> USB-A (male); USB-A (female)	<a href="vav.link/pt-pt/tc_2musbext-hq">vav.link/pt-pt/tc_2musbext-hq</a>
 Cabo USB 2.0 Micro-B para USB-A de qualidade branco, 2 m	TC 2MUSBM	<b>Length:</b> 2m (6.6ft) <b>Connector:</b> USB-A (male); USB-Micro-B (male)	<a href="vav.link/pt-pt/tc_2musbm">vav.link/pt-pt/tc_2musbm</a>
 Cabo USB 2.0 Micro-B para USB-A de qualidade Preto, 2 m	TC 2MUSBM/BL	<b>Length:</b> 2m (6.6ft) <b>Connector:</b> USB-A (male); USB-Micro-B (male)	<a href="vav.link/pt-pt/tc_2musbm-bl">vav.link/pt-pt/tc_2musbm-bl</a>
 Cabo USB 2.0 Micro-B para USB-A de qualidade Entrançado de alta qualidade, 2 m	TC 2MUSBM/HQ	<b>Length:</b> 2m (6.6ft) <b>Connector:</b> USB-A (male); USB-Micro-B (male)	<a href="vav.link/pt-pt/tc_2musbm-hq">vav.link/pt-pt/tc_2musbm-hq</a>
 Cabo USB 2.0 de qualidade Preto, 3 m	TC 3MUSB/BL	<b>Length:</b> 3m (9.8ft) <b>Connector:</b> USB-A (male); USB-B (male)	<a href="vav.link/pt-pt/tc_3musb-bl">vav.link/pt-pt/tc_3musb-bl</a>
 Cabo USB 2.0 de qualidade Entrançado de alta qualidade, 3 m	TC 3MUSB/HQ	<b>Length:</b> 3m (9.8ft) <b>Connector:</b> USB-A (male); USB-B (male)	<a href="vav.link/pt-pt/tc_3musb-hq">vav.link/pt-pt/tc_3musb-hq</a>
 Cabo USB-C para USB 3.0 tipo A de qualidade, branco, 3 m	TC 3MUSBCA	<b>Length:</b> 3m (9.8ft) <b>Connector:</b> USB-C (male); USB-A (male)	<a href="vav.link/pt-pt/tc_3musbca">vav.link/pt-pt/tc_3musbca</a>



# Cabo & Adaptadores USB

Produto	Número da peça	Informações	Ligação
 Cabo de extensão USB 2.0 de qualidade com amplificador de sinal, branco, 3 m	TC 3MUSBEXT+	<b>Length:</b> 3m (9.8ft) <b>Connector:</b> USB-A (male); USB-A (female)	<a href="http://vav.link/pt-pt/tc_3musbextplus">vav.link/pt-pt/tc_3musbextplus</a>
 Cabo USB 2.0 Micro-B para USB-A de qualidade branco, 3 m	TC 3MUSBM	<b>Length:</b> 3m (9.8ft) <b>Connector:</b> USB-A (male); USB-Micro-B (male)	<a href="http://vav.link/pt-pt/tc_3musbm">vav.link/pt-pt/tc_3musbm</a>
 Cabo USB 2.0 de qualidade Preto, 5 m	TC 5MUSB/BL	<b>Length:</b> 5m (16.4ft) <b>Connector:</b> USB-A (male); USB-B (male)	<a href="http://vav.link/pt-pt/tc_5musb-bl">vav.link/pt-pt/tc_5musb-bl</a>
 Cabo USB 2.0 de qualidade Entrançado de alta qualidade, 5 m	TC 5MUSB/HQ	<b>Length:</b> 5m (16.4ft) <b>Connector:</b> USB-A (male); USB-B (male)	<a href="http://vav.link/pt-pt/tc_5musb-hq">vav.link/pt-pt/tc_5musb-hq</a>
 Cabo de extensão USB 2.0 de qualidade com amplificador de sinal, branco, 5 m	TC 5MUSBEXT+	<b>Length:</b> 5m (16.4ft) <b>Connector:</b> USB-A (male); USB-A (female)	<a href="http://vav.link/pt-pt/tc_5musbextplus">vav.link/pt-pt/tc_5musbextplus</a>
 Cabo de extensão USB 2.0 de qualidade profissional com amplificador de sinal, Preto, 5 m	TC 5MUSBEXT+/BL	<b>Length:</b> 5m (16.4ft) <b>Connector:</b> USB-A (male); USB-A (female)	<a href="http://vav.link/pt-pt/tc_5musbextplus-bl">vav.link/pt-pt/tc_5musbextplus-bl</a>
 Cabo de extensão USB 2.0 de qualidade profissional com amplificador de sinal, Entrançado de alta qualidade, 5 m	TC 5MUSBEXT+/HQ	<b>Length:</b> 5m (16.4ft) <b>Connector:</b> USB-A (male); USB-A (female)	<a href="http://vav.link/pt-pt/tc_5musbextplus-hq">vav.link/pt-pt/tc_5musbextplus-hq</a>
 Adaptador USB-C para USB 3.0 tipo A de qualidade profissional, preto	TC-USB3AC-BL	<b>Connector:</b> USB-C (male); USB-A (female)	<a href="http://vav.link/pt-pt/tc-usb3ac-bl">vav.link/pt-pt/tc-usb3ac-bl</a>
 Adaptador USB-C para USB 3.0 tipo A de qualidade profissional, branco	TC-USBC3A	<b>Connector:</b> USB-C (male); USB-A (female)	<a href="http://vav.link/pt-pt/tc-usb3a">vav.link/pt-pt/tc-usb3a</a>
 Adaptador USB-C para USB 3.0 tipo A de qualidade profissional, Preto	TC-USBC3A/BL	<b>Connector:</b> USB-C (male); USB-A (female)	<a href="http://vav.link/pt-pt/tc-usb3a-bl">vav.link/pt-pt/tc-usb3a-bl</a>
 Adaptador USB 3.0 para Ethernet de qualidade profissional, branco	TC-USBETH	<b>Connector:</b> USB-A (male); RJ45 (female)	<a href="http://vav.link/pt-pt/tc-usbeth">vav.link/pt-pt/tc-usbeth</a>
 Adaptador USB 3.0 para Ethernet de qualidade profissional, Preto	TC-USBETH/BL	<b>Connector:</b> USB-A (male); RJ45 (female)	<a href="http://vav.link/pt-pt/tc-usbeth-bl">vav.link/pt-pt/tc-usbeth-bl</a>
 Adaptador USB 3.0 para HDMI de qualidade profissional, preto	TC-USBHDMI	<b>Connector:</b> USB-A (male); HDMI (female)	<a href="http://vav.link/pt-pt/tc-usbhdm">vav.link/pt-pt/tc-usbhdm</a>
 Adaptador USB 3.0 Micro-B para USB-A de qualidade profissional, azul	TC-USBMBA	<b>Connector:</b> USB-A (female); USB-Micro-B (male)	<a href="http://vav.link/pt-pt/tc-usbmba">vav.link/pt-pt/tc-usbmba</a>
 Adaptador USB 2.0 para série RS-232 de 9 pinos, de qualidade profissional, preto	TC-USBSER	<b>Length:</b> 85 mm (3.35") <b>Connector:</b> Serial (male); USB-B (male)	<a href="http://vav.link/pt-pt/tc-usbser">vav.link/pt-pt/tc-usbser</a>
 Adaptador USB 3.0 para VGA de qualidade profissional, preto	TC-USBVGA	<b>Connector:</b> USB-A (male); VGA (female)	<a href="http://vav.link/pt-pt/tc-usbvga">vav.link/pt-pt/tc-usbvga</a>
 Cabo USB 2.0 de qualidade com amplificador de sinal, branco, 10 m	TC2 10MUSB+	<b>Length:</b> 10m (32.81ft) <b>Connector:</b> USB-A (male); USB-B (male)	<a href="http://vav.link/pt-pt/tc2_10musbplus">vav.link/pt-pt/tc2_10musbplus</a>
 Cabo USB 2.0 de qualidade com amplificador de sinal, branco, 15 m	TC2 15MUSB+	<b>Length:</b> 15m (49.21ft) <b>Connector:</b> USB-A (male); USB-B (male)	<a href="http://vav.link/pt-pt/tc2_15musbplus">vav.link/pt-pt/tc2_15musbplus</a>
 Cabo USB 2.0 de qualidade branco, 3 m	TC2 3MUSB	<b>Length:</b> 3m (9.8ft) <b>Connector:</b> USB-A (male); USB-B (male)	<a href="http://vav.link/pt-pt/tc2_3musb">vav.link/pt-pt/tc2_3musb</a>













## Cabo & Adaptadores USB

Produto	Número da peça	Informações	Ligação
 Cabo USB 2.0 de qualidade branco, 5 m	TC2 5MUSB	<b>Length:</b> 5m (16.4ft) <b>Connector:</b> USB-A (male); USB-B (male)	<a href="http://vav.link/pt-pt/tc2_5musb">vav.link/pt-pt/tc2_5musb</a>



## Cabo de fibra dados

Produto	Número da peça	Informações	Ligação
 Cabo de dados em fibra, de qualidade azul, 50/125, 1 m	TC 1MFBR LCLC	<b>Length:</b> 1m (3.3ft) <b>Connector:</b> Fibre	<a href="http://vav.link/pt-pt/tc_1mfbr_lclc">vav.link/pt-pt/tc_1mfbr_lclc</a>
 Cabo de dados em fibra, de qualidade azul, 50/125, 2 m	TC 2MFBR LCLC	<b>Length:</b> 2m (6.6ft) <b>Connector:</b> Fibre	<a href="http://vav.link/pt-pt/tc_2mfbr_lclc">vav.link/pt-pt/tc_2mfbr_lclc</a>
 Cabo de dados em fibra, de qualidade azul, 50/125, 3 m	TC 3MFBR LCLC	<b>Length:</b> 3m (9.8ft) <b>Connector:</b> Fibre	<a href="http://vav.link/pt-pt/tc_3mfbr_lclc">vav.link/pt-pt/tc_3mfbr_lclc</a>











## Cabo Ethernet CAT6

Produto	Número da peça	Informações	Ligação
 Cabo CAT6 de qualidade profissional, branco, 0,5 m	TC 0.5MCAT6	<b>Length:</b> 0.5m (1.6ft) <b>Connector:</b> RJ45 (male)	<a href="http://vav.link/pt-pt/tc_0-5mcat6">vav.link/pt-pt/tc_0-5mcat6</a>
 Cabo CAT6 de qualidade profissional, Preto, 0,5 m (1,6 ft)	TC 0.5MCAT6/BL	<b>Length:</b> 0.5m (1.6ft) <b>Connector:</b> RJ45 (male)	<a href="http://vav.link/pt-pt/tc_0-5mcat6-bl">vav.link/pt-pt/tc_0-5mcat6-bl</a>
 Cabo CAT6 de qualidade Entraçado de alta qualidade, 0,5 m	TC 0.5MCAT6/HQ	<b>Length:</b> 0.5m (1.6ft) <b>Connector:</b> RJ45 (male)	<a href="http://vav.link/pt-pt/tc_0-5mcat6-hq">vav.link/pt-pt/tc_0-5mcat6-hq</a>
 Cabo CAT6 de qualidade profissional, branco, 10 m	TC 10MCAT6	<b>Length:</b> 10m (32.81ft) <b>Connector:</b> RJ45 (male)	<a href="http://vav.link/pt-pt/tc_10mcat6">vav.link/pt-pt/tc_10mcat6</a>
 Cabo CAT6 de qualidade profissional, Preto, 10 m (32,8ft)	TC 10MCAT6/BL		<a href="http://vav.link/pt-pt/tc_10mcat6-bl">vav.link/pt-pt/tc_10mcat6-bl</a>
 Cabo CAT6 de qualidade Entraçado de alta qualidade, 10 m (32,8ft)	TC 10MCAT6/HQ	<b>Length:</b> 10m (32.81ft) <b>Connector:</b> RJ45 (male)	<a href="http://vav.link/pt-pt/tc_10mcat6-hq">vav.link/pt-pt/tc_10mcat6-hq</a>
 Cabo CAT6 de qualidade profissional, branco, 1 m	TC 1MCAT6	<b>Length:</b> 1m (3.3ft) <b>Connector:</b> RJ45 (male)	<a href="http://vav.link/pt-pt/tc_1mcat6">vav.link/pt-pt/tc_1mcat6</a>
 Cabo CAT6 de qualidade profissional, Preto, 1 m (3,2 ft)	TC 1MCAT6/BL	<b>Length:</b> 1m (3.3ft) <b>Connector:</b> RJ45 (male)	<a href="http://vav.link/pt-pt/tc_1mcat6-bl">vav.link/pt-pt/tc_1mcat6-bl</a>
 Cabo CAT6 de qualidade Entraçado de alta qualidade, 1 m	TC 1MCAT6/HQ	<b>Length:</b> 1m (3.3ft) <b>Connector:</b> RJ45 (male)	<a href="http://vav.link/pt-pt/tc_1mcat6-hq">vav.link/pt-pt/tc_1mcat6-hq</a>
 Cabo CAT6 de qualidade profissional, branco, 2 m	TC 2MCAT6	<b>Length:</b> 2m (6.6ft) <b>Connector:</b> RJ45 (male)	<a href="http://vav.link/pt-pt/tc_2mcat6">vav.link/pt-pt/tc_2mcat6</a>
 Cabo CAT6 de qualidade profissional, preto, 2 m (6,5 ft)	TC 2MCAT6/BL	<b>Length:</b> 2m (6.6ft) <b>Connector:</b> RJ45 (male)	<a href="http://vav.link/pt-pt/tc_2mcat6-bl">vav.link/pt-pt/tc_2mcat6-bl</a>
 Cabo CAT6 de qualidade Entraçado de alta qualidade, 2 m (6,5 ft)	TC 2MCAT6/HQ	<b>Length:</b> 2m (6.6ft) <b>Connector:</b> RJ45 (male)	<a href="http://vav.link/pt-pt/tc_2mcat6-hq">vav.link/pt-pt/tc_2mcat6-hq</a>
 Cabo CAT6 de qualidade profissional, branco, 3 m	TC 3MCAT6	<b>Length:</b> 3m (9.8ft) <b>Connector:</b> RJ45 (male)	<a href="http://vav.link/pt-pt/tc_3mcat6">vav.link/pt-pt/tc_3mcat6</a>





















## Cabo Ethernet CAT6

Produto	Número da peça	Informações	Ligação
 Cabo CAT6 de qualidade profissional, Preto, 3 m (9,8ft)	TC 3MCAT6/BL	<b>Length:</b> 3m (9.8ft) <b>Connector:</b> RJ45 (male)	<a href="http://vav.link/pt-pt/tc_3mcat6-bl">vav.link/pt-pt/tc_3mcat6-bl</a>
 Cabo CAT6 de qualidade Entrançado de alta qualidade, 3 m (9,8ft)	TC 3MCAT6/HQ	<b>Length:</b> 3m (9.8ft) <b>Connector:</b> RJ45 (male)	<a href="http://vav.link/pt-pt/tc_3mcat6-hq">vav.link/pt-pt/tc_3mcat6-hq</a>
 Cabo CAT6 de qualidade profissional, branco, 5 m	TC 5MCAT6	<b>Length:</b> 5m (16.4ft) <b>Connector:</b> RJ45 (male)	<a href="http://vav.link/pt-pt/tc_5mcat6">vav.link/pt-pt/tc_5mcat6</a>
 Cabo CAT6 de qualidade profissional, Preto, 5 m (16,4ft)	TC 5MCAT6/BL		<a href="http://vav.link/pt-pt/tc_5mcat6-bl">vav.link/pt-pt/tc_5mcat6-bl</a>
 Cabo CAT6 de qualidade Entrançado de alta qualidade, 5 m (16,4ft)	TC 5MCAT6/HQ	<b>Length:</b> 5m (16.4ft) <b>Connector:</b> RJ45 (male)	<a href="http://vav.link/pt-pt/tc_5mcat6-hq">vav.link/pt-pt/tc_5mcat6-hq</a>
 Adaptador USB-C para Ethernet de qualidade profissional, branco	TC-USBCETH	<b>Length:</b> 200mm (7.87") <b>Connector:</b> USB-C (male); RJ45 (female)	<a href="http://vav.link/pt-pt/tc-usbceeth">vav.link/pt-pt/tc-usbceeth</a>
 Adaptador USB-C para Ethernet de qualidade profissional, Preto	TC-USBCETH/BL	<b>Length:</b> 200mm (7.87") <b>Connector:</b> USB-C (male); RJ45 (female)	<a href="http://vav.link/pt-pt/tc-usbceeth-bl">vav.link/pt-pt/tc-usbceeth-bl</a>
 Adaptador USB 3.0 para Ethernet de qualidade profissional, branco	TC-USBETH	<b>Connector:</b> USB-A (male); RJ45 (female)	<a href="http://vav.link/pt-pt/tc-usbeth">vav.link/pt-pt/tc-usbeth</a>
 Adaptador USB 3.0 para Ethernet de qualidade profissional, Preto	TC-USBETH/BL	<b>Connector:</b> USB-A (male); RJ45 (female)	<a href="http://vav.link/pt-pt/tc-usbeth-bl">vav.link/pt-pt/tc-usbeth-bl</a>





















## Cabo & Adaptadores HDMI

Produto	Número da peça	Informações	Ligação
 Cabo HDMI de qualidade branco, 0,5 m (1,6ft)	TC 0.5MHDMI	<b>Length:</b> 0.5m (1.6ft) <b>Connector:</b> HDMI (male)	<a href="http://vav.link/pt-pt/tc_0-5mhdmi">vav.link/pt-pt/tc_0-5mhdmi</a>
 Cabo HDMI de qualidade Preto, 0,5m (1,6ft)	TC 0.5MHDMI/BL		<a href="http://vav.link/pt-pt/tc_0-5mhdmi-bl">vav.link/pt-pt/tc_0-5mhdmi-bl</a>
 Cabo HDMI de qualidade Entrançado de alta qualidade, 0,5m (1,6ft)	TC 0.5MHDMI/HQ	<b>Length:</b> 0.5m (1.6ft) <b>Connector:</b> HDMI (male)	<a href="http://vav.link/pt-pt/tc_0-5mhdmi-hq">vav.link/pt-pt/tc_0-5mhdmi-hq</a>
 Cabo HDMI de qualidade branco, 1,5 m	TC 1.5MHDMI	<b>Length:</b> 1.5m (4.9ft) <b>Connector:</b> HDMI (male)	<a href="http://vav.link/tc_1-5mhdmi">vav.link/tc_1-5mhdmi</a>
 Cabo HDMI de qualidade preto, 1,5 m (4,9 ft)	TC 1.5MHDMI/BL	<b>Length:</b> 1.5m (4.9ft) <b>Connector:</b> HDMI (male)	<a href="http://vav.link/pt-pt/tc_1-5mhdmi-bl">vav.link/pt-pt/tc_1-5mhdmi-bl</a>
 Cabo HDMI de qualidade Entrançado de alta qualidade, 1,5 m (4,9 ft)	TC 1.5MHDMI/HQ	<b>Length:</b> 1.5m (4.9ft) <b>Connector:</b> HDMI (male)	<a href="http://vav.link/pt-pt/tc_1-5mhdmi-hq">vav.link/pt-pt/tc_1-5mhdmi-hq</a>
 Cabo HDMI de qualidade Preto, 10 m	TC 10MHDMI/BL	<b>Length:</b> 10m (32.81ft) <b>Connector:</b> HDMI (male)	<a href="http://vav.link/pt-pt/tc_10mhdmi-bl">vav.link/pt-pt/tc_10mhdmi-bl</a>
 Cabo HDMI de qualidade Entrançado de alta qualidade, 10 m	TC 10MHDMI/HQ	<b>Length:</b> 10m (32.81ft) <b>Connector:</b> HDMI (male)	<a href="http://vav.link/pt-pt/tc_10mhdmi-hq">vav.link/pt-pt/tc_10mhdmi-hq</a>
 Cabo HDMI de qualidade com classificação RPC, LSZH, branco, 10 m	TC 10MHDMICPR	<b>Length:</b> 10m (32.81ft) <b>Connector:</b> HDMI (male)	<a href="http://vav.link/pt-pt/tc_10mhdmicpr">vav.link/pt-pt/tc_10mhdmicpr</a>
 Cabo HDMI de qualidade Preto, 15 m (49,2 ft)	TC 15MHDMI/BL	<b>Length:</b> 15m (49.21ft) <b>Connector:</b> HDMI (male)	<a href="http://vav.link/pt-pt/tc_15mhdmi-bl">vav.link/pt-pt/tc_15mhdmi-bl</a>















# Cabo & Adaptadores HDMI

Produto	Número da peça	Informações	Ligação
 Cabo HDMI de qualidade Entrançado de alta qualidade, 15 m	TC 15MHDMI/HQ	<b>Length:</b> 15m (49.21ft) <b>Connector:</b> HDMI (male)	<a href="https://vav.link/pt-pt/tc_15mhdtmi-hq">vav.link/pt-pt/tc_15mhdtmi-hq</a>
 Cabo HDMI de qualidade com classificação RPC, LSZH, branco, 15 m	TC 15MHDMICPR	<b>Length:</b> 15m (49.21ft) <b>Connector:</b> HDMI (male)	<a href="https://vav.link/pt-pt/tc_15mhdtmicpr">vav.link/pt-pt/tc_15mhdtmicpr</a>
 Cabo DisplayPort para HDMI de qualidade Preto, 1 m	TC 1MDPHDMI/BL	<b>Length:</b> 1m (3.3ft) <b>Connector:</b> DisplayPort (male); HDMI (male)	<a href="https://vav.link/pt-pt/tc_1mdphdtmi-bl">vav.link/pt-pt/tc_1mdphdtmi-bl</a>
 Cabo DisplayPort para HDMI de qualidade Entrançado de alta qualidade, 1 m	TC 1MDPHDMI/HQ	<b>Length:</b> 1m (3.3ft) <b>Connector:</b> DisplayPort (male); HDMI (male)	<a href="https://vav.link/pt-pt/tc_1mdphdtmi-hq">vav.link/pt-pt/tc_1mdphdtmi-hq</a>
 Cabo DisplayPort para HDMI de qualidade profissional, branco, 1 m	TC 1MDPHDMI4K	<b>Length:</b> 1m (3.3ft) <b>Connector:</b> DisplayPort (male); HDMI (male)	<a href="https://vav.link/pt-pt/tc_1mdphdtmi4k">vav.link/pt-pt/tc_1mdphdtmi4k</a>
 Cabo HDMI de qualidade branco, 1 m (3,2ft)	TC 1MHDMI	<b>Length:</b> 1m (3.3ft) <b>Connector:</b> HDMI (male)	<a href="https://vav.link/pt-pt/tc_1mhdtmi">vav.link/pt-pt/tc_1mhdtmi</a>
 Cabo HDMI de qualidade preto, 1 m (3,2ft)	TC 1MHDMI/BL	<b>Length:</b> 1m (3.3ft) <b>Connector:</b> HDMI (male)	<a href="https://vav.link/pt-pt/tc_1mhdtmi-bl">vav.link/pt-pt/tc_1mhdtmi-bl</a>
 Cabo HDMI de qualidade Entrançado de alta qualidade, 1 m (3,2ft)	TC 1MHDMI/HQ	<b>Length:</b> 1m (3.3ft) <b>Connector:</b> HDMI (male)	<a href="https://vav.link/pt-pt/tc_1mhdtmi-hq">vav.link/pt-pt/tc_1mhdtmi-hq</a>
 Cabo mini-HDMI para HDMI de qualidade branco, 1 m	TC 1MHDMIM	<b>Length:</b> 1m (3.3ft) <b>Connector:</b> HDMI (male); MiniHDMI (male)	<a href="https://vav.link/pt-pt/tc_1mhdtmim">vav.link/pt-pt/tc_1mhdtmim</a>
 Cabo HDMI de qualidade profissional com amplificador de sinal, branco, 20 m	TC 20MHDMI+	<b>Length:</b> 20m (65.6ft) <b>Connector:</b> HDMI (male)	<a href="https://vav.link/pt-pt/tc_20mhdtmiplus">vav.link/pt-pt/tc_20mhdtmiplus</a>
 Cabo DisplayPort para HDMI de qualidade Preto, 2 m	TC 2MDPHDMI/BL	<b>Length:</b> 2m (6.6ft) <b>Connector:</b> DisplayPort (male); HDMI (male)	<a href="https://vav.link/pt-pt/tc_2mdphdtmi-bl">vav.link/pt-pt/tc_2mdphdtmi-bl</a>
 Cabo DisplayPort para HDMI de qualidade Entrançado de alta qualidade, 2 m	TC 2MDPHDMI/HQ	<b>Length:</b> 2m (6.6ft) <b>Connector:</b> DisplayPort (male); HDMI (male)	<a href="https://vav.link/pt-pt/tc_2mdphdtmi-hq">vav.link/pt-pt/tc_2mdphdtmi-hq</a>
 Cabo DisplayPort para HDMI de qualidade branco, 2 m	TC 2MDPHDMI4K	<b>Length:</b> 2m (6.6ft) <b>Connector:</b> DisplayPort (male); HDMI (male)	<a href="https://vav.link/pt-pt/tc_2mdphdtmi4k">vav.link/pt-pt/tc_2mdphdtmi4k</a>
 Cabo HDMI de qualidade branco, 2 m	TC 2MHDMI	<b>Length:</b> 2m (6.6ft) <b>Connector:</b> HDMI (male)	<a href="https://vav.link/pt-pt/tc_2mhdtmi">vav.link/pt-pt/tc_2mhdtmi</a>
 Cabo HDMI de qualidade Preto, 2 m (6,5 ft)	TC 2MHDMI/BL	<b>Length:</b> 2m (6.6ft) <b>Connector:</b> HDMI (male)	<a href="https://vav.link/pt-pt/tc_2mhdtmi-bl">vav.link/pt-pt/tc_2mhdtmi-bl</a>
 Cabo HDMI de qualidade Entrançado de alta qualidade, 2 m	TC 2MHDMI/HQ	<b>Length:</b> 2m (6.6ft) <b>Connector:</b> HDMI (male)	<a href="https://vav.link/pt-pt/tc_2mhdtmi-hq">vav.link/pt-pt/tc_2mhdtmi-hq</a>
 Cabo mini-HDMI para HDMI de qualidade branco, 2 m	TC 2MHDMIM	<b>Length:</b> 2m (6.6ft) <b>Connector:</b> HDMI (male); MiniHDMI (male)	<a href="https://vav.link/pt-pt/tc_2mhdtmim">vav.link/pt-pt/tc_2mhdtmim</a>
 Cabo HDMI para VGA de qualidade branco, 2 m	TC 2MHDMIVGA	<b>Length:</b> 2m (6.6ft) <b>Connector:</b> HDMI (male); VGA (male)	<a href="https://vav.link/pt-pt/tc_2mhdtmivga">vav.link/pt-pt/tc_2mhdtmivga</a>
 Cabo HDMI para VGA, Preto, 2 m	TC 2MHDMIVGA/BL	<b>Length:</b> 2m (6.6ft) <b>Connector:</b> HDMI (male); VGA (male)	<a href="https://vav.link/pt-pt/tc_2mhdtmivga-bl">vav.link/pt-pt/tc_2mhdtmivga-bl</a>
 Cabo HDMI para VGA de Entrançado, 2 m	TC 2MHDMIVGA/HQ	<b>Length:</b> 2m (6.6ft) <b>Connector:</b> HDMI (male); VGA (male)	<a href="https://vav.link/pt-pt/tc_2mhdtmivga-hq">vav.link/pt-pt/tc_2mhdtmivga-hq</a>

# Cabo & Adaptadores HDMI

Produto	Número da peça	Informações	Ligação
 Cabo mini-DisplayPort para HDMI de qualidade branco, 2 m	TC 2MMDPHDMI	<b>Length:</b> 2m (6.6ft) <b>Connector:</b> HDMI (male); MiniDisplayPort (male)	<a href="vav.link/pt-pt/tc_2mmdphdmi">vav.link/pt-pt/tc_2mmdphdmi</a>
 Cabo mini-DisplayPort para HDMI de qualidade Preto, 2 m	TC 2MMDPHDMI/BL	<b>Length:</b> 2m (6.6ft) <b>Connector:</b> HDMI (male); MiniDisplayPort (male)	<a href="vav.link/pt-pt/tc_2mmdphdmi-bl">vav.link/pt-pt/tc_2mmdphdmi-bl</a>
 Cabo mini-DisplayPort para HDMI de qualidade Entrançado de alta qualidade, 2 m	TC 2MMDPHDMI/HQ	<b>Length:</b> 2m (6.6ft) <b>Connector:</b> HDMI (male); MiniDisplayPort (male)	<a href="vav.link/pt-pt/tc_2mmdphdmi-hq">vav.link/pt-pt/tc_2mmdphdmi-hq</a>
 USB-C para HDMI de qualidade, branco, 2 m	TC 2MUSBCHDMI	<b>Length:</b> 2m (6.6ft) <b>Connector:</b> USB-C (male); HDMI (male)	<a href="vav.link/pt-pt/tc_2musbchdmi">vav.link/pt-pt/tc_2musbchdmi</a>
 Cabo USB-C para HDMI de qualidade Preto, 2 m	TC 2MUSBCHDMI/BL	<b>Length:</b> 2m (6.6ft) <b>Connector:</b> USB-C (male); HDMI (male)	<a href="vav.link/pt-pt/tc_2musbchdmi-bl">vav.link/pt-pt/tc_2musbchdmi-bl</a>
 Cabo USB-C para HDMI de qualidade Entrançado de alta qualidade, 2 m	TC 2MUSBCHDMI/HQ	<b>Length:</b> 2m (6.6ft) <b>Connector:</b> USB-C (male); HDMI (male)	<a href="vav.link/pt-pt/tc_2musbchdmi-hq">vav.link/pt-pt/tc_2musbchdmi-hq</a>
 Cabo VGA de qualidade, branco, 2 m	TC 2MVGAHDMI	<b>Length:</b> 2m (6.6ft) <b>Connector:</b> HDMI (male); VGA (male)	<a href="vav.link/pt-pt/tc_2mvgahdmi">vav.link/pt-pt/tc_2mvgahdmi</a>
 Cabo HDMI de qualidade profissional com amplificador de sinal, branco, 30 m	TC 30MHDMI+	<b>Length:</b> 30m (98.4ft) <b>Connector:</b> HDMI (male)	<a href="vav.link/pt-pt/tc_30mhdmiplus">vav.link/pt-pt/tc_30mhdmiplus</a>
 Cabo DisplayPort para HDMI de qualidade branco, 3 m	TC 3MDPHDMI4K	<b>Length:</b> 3m (9.8ft) <b>Connector:</b> DisplayPort (male); HDMI (male)	<a href="vav.link/pt-pt/tc_3mdphdmi4k">vav.link/pt-pt/tc_3mdphdmi4k</a>
 Cabo HDMI de qualidade Preto, 3 m (9,8 ft)	TC 3MHDMI/BL	<b>Length:</b> 3m (9.8ft) <b>Connector:</b> HDMI (male)	<a href="vav.link/pt-pt/tc_3mhdmi-bl">vav.link/pt-pt/tc_3mhdmi-bl</a>
 Cabo HDMI de qualidade Entrançado de alta qualidade, 3 m	TC 3MHDMI/HQ	<b>Length:</b> 3m (9.8ft) <b>Connector:</b> HDMI (male)	<a href="vav.link/pt-pt/tc_3mhdmi-hq">vav.link/pt-pt/tc_3mhdmi-hq</a>
 Cabo mini-HDMI para HDMI de qualidade branco, 3 m	TC 3MHDMIM	<b>Length:</b> 3m (9.8ft) <b>Connector:</b> HDMI (male); MiniHDMI (male)	<a href="vav.link/pt-pt/tc_3mhdmim">vav.link/pt-pt/tc_3mhdmim</a>
 Cabo USB-C para HDMI de qualidade branco, 3 m	TC 3MUSBCHDMI	<b>Length:</b> 3m (9.8ft) <b>Connector:</b> USB-C (male); HDMI (male)	<a href="vav.link/pt-pt/tc_3musbchdmi">vav.link/pt-pt/tc_3musbchdmi</a>
 Cabo HDMI de qualidade Preto, 5 m	TC 5MHDMI/BL	<b>Length:</b> 5m (16.4ft) <b>Connector:</b> HDMI (male)	<a href="vav.link/pt-pt/tc_5mhdmi-bl">vav.link/pt-pt/tc_5mhdmi-bl</a>
 Cabo HDMI de qualidade Entrançado de alta qualidade, 5 m	TC 5MHDMI/HQ	<b>Length:</b> 5m (16.4ft) <b>Connector:</b> HDMI (male)	<a href="vav.link/pt-pt/tc_5mhdmi-hq">vav.link/pt-pt/tc_5mhdmi-hq</a>
 Cabo HDMI de qualidade com classificação RPC, LSZH, branco, 5 m	TC 5MHDMICPR	<b>Length:</b> 5m (16.4ft) <b>Connector:</b> HDMI (male)	<a href="vav.link/pt-pt/tc_5mhdmicpr">vav.link/pt-pt/tc_5mhdmicpr</a>
 Cabo mini-HDMI para HDMI de qualidade branco, 5 m	TC 5MHDMIM	<b>Length:</b> 5m (16.4ft) <b>Connector:</b> HDMI (male); MiniHDMI (male)	<a href="vav.link/pt-pt/tc_5mhdmim">vav.link/pt-pt/tc_5mhdmim</a>
 Adaptador DisplayPort para HDMI de qualidade profissional, Preto	TC-DPHDMI/BL	<b>Length:</b> 225mm (8.85") <b>Connector:</b> DisplayPort (male); HDMI (female)	<a href="vav.link/pt-pt/tc-dphdmi-bl">vav.link/pt-pt/tc-dphdmi-bl</a>
 Adaptador DisplayPort para HDMI de qualidade profissional, Entrançado de alta qualidade	TC-DPHDMI/HQ	<b>Length:</b> 225mm (8.85") <b>Connector:</b> DisplayPort (male); HDMI (female)	<a href="vav.link/pt-pt/tc-dphdmi-hq">vav.link/pt-pt/tc-dphdmi-hq</a>
 Adaptador DisplayPort para HDMI de qualidade profissional, branco	TC-DPHDMI4K	<b>Length:</b> 225mm (8.85") <b>Connector:</b> DisplayPort (male); HDMI (female)	<a href="vav.link/pt-pt/tc-dphdmi4k">vav.link/pt-pt/tc-dphdmi4k</a>





















## Cabo & Adaptadores HDMI

Produto	Número da peça	Informações	Ligação
 Acoplador HDMI de qualidade profissional, preto	TC-HDMIFF	<b>Connector:</b> HDMI (female)	<a href="http://vav.link/pt-pt/tc-hdmiff">vav.link/pt-pt/tc-hdmiff</a>
 Adaptador HDMI para VGA de qualidade branco	TC-HDMIVGA	<b>Connector:</b> HDMI (male); VGA (female)	<a href="http://vav.link/pt-pt/tc-hdmivga">vav.link/pt-pt/tc-hdmivga</a>
 Adaptador HDMI para VGA de qualidade Preto	TC-HDMIVGA/BL	<b>Connector:</b> HDMI (male); VGA (female)	<a href="http://vav.link/pt-pt/tc-hdmivga-bl">vav.link/pt-pt/tc-hdmivga-bl</a>
 Adaptador HDMI para VGA de qualidade Entrançado de alta qualidade	TC-HDMIVGA/HQ	<b>Connector:</b> HDMI (male); VGA (female)	<a href="http://vav.link/pt-pt/tc-hdmivga-hq">vav.link/pt-pt/tc-hdmivga-hq</a>
 Adaptador mini-DisplayPort para HDMI de qualidade profissional, Preto	TC-MDPHDMI/BL	<b>Length:</b> 225mm (8.85") <b>Connector:</b> HDMI (female); MiniDisplayPort (male)	<a href="http://vav.link/pt-pt/tc-mdphdmi-bl">vav.link/pt-pt/tc-mdphdmi-bl</a>
 Adaptador mini-DisplayPort para HDMI de qualidade profissional, Premium Entrançado	TC-MDPHDMI/HQ	<b>Length:</b> 225mm (8.85") <b>Connector:</b> HDMI (female); MiniDisplayPort (male)	<a href="http://vav.link/pt-pt/tc-mdphdmi-hq">vav.link/pt-pt/tc-mdphdmi-hq</a>
 Adaptador mini-DisplayPort para HDMI de qualidade profissional, branco	TC-MDPHDMI4K	<b>Length:</b> 225mm (8.85") <b>Connector:</b> HDMI (female); MiniDisplayPort (male)	<a href="http://vav.link/pt-pt/tc-mdphdmi4k">vav.link/pt-pt/tc-mdphdmi4k</a>
 Adaptador mini-HDMI para HDMI de qualidade profissional, preto	TC-MHDMIHDMI	<b>Connector:</b> HDMI (female); MiniHDMI (male)	<a href="http://vav.link/pt-pt/tc-mhdmihdmi">vav.link/pt-pt/tc-mhdmihdmi</a>
 Profissional mDP/DP/mHDMI/USB-C para HDMI Adaptadore, Branco	TC-MULTIHDMI	<b>Connector:</b> USB-C (male); DisplayPort (male); HDMI (female); MiniHDMI (male); MiniDisplayPort (male)	<a href="http://vav.link/pt-pt/tc-multihdmi">vav.link/pt-pt/tc-multihdmi</a>
 Profissional mDP/DP/mHDMI/USB-C para HDMI Adaptadore, Preto	TC-MULTIHDMI/BL	<b>Connector:</b> USB-C (male); DisplayPort (male); HDMI (female); MiniHDMI (male); MiniDisplayPort (male)	<a href="http://vav.link/pt-pt/tc-multihdmi-bl">vav.link/pt-pt/tc-multihdmi-bl</a>
 Adaptador USB-C para HDMI de qualidade profissional, branco	TC-USBCHDMI	<b>Length:</b> 200mm (7.87") <b>Connector:</b> USB-C (male); HDMI (female)	<a href="http://vav.link/pt-pt/tc-usbchdmi">vav.link/pt-pt/tc-usbchdmi</a>
 Adaptador USB-C para HDMI de qualidade profissional, Preto	TC-USBCHDMI/BL	<b>Length:</b> 200mm (7.87") <b>Connector:</b> USB-C (male); HDMI (female)	<a href="http://vav.link/pt-pt/tc-usbchdmi-bl">vav.link/pt-pt/tc-usbchdmi-bl</a>
 Adaptador USB 3.0 para HDMI de qualidade profissional, preto	TC-USBHDMI	<b>Connector:</b> USB-A (male); HDMI (female)	<a href="http://vav.link/pt-pt/tc-usbhdmi">vav.link/pt-pt/tc-usbhdmi</a>
 Adaptador VGA e Áudio para HDMI de qualidade profissional, preto	TC-VGAHDMI/BL	<b>Connector:</b> HDMI (female); VGA (male); Minijack (male); USB-B (male)	<a href="http://vav.link/pt-pt/tc-vgahdmi-bl">vav.link/pt-pt/tc-vgahdmi-bl</a>
 Cabo HDMI de qualidade branco, 10 m	TC2 10MHDMI	<b>Length:</b> 10m (32.81ft) <b>Connector:</b> HDMI (male)	<a href="http://vav.link/pt-pt/tc2_10mhdmi">vav.link/pt-pt/tc2_10mhdmi</a>
 Cabo HDMI de qualidade branco, 15 m	TC2 15MHDMI	<b>Length:</b> 15m (49.21ft) <b>Connector:</b> HDMI (male)	<a href="http://vav.link/pt-pt/tc2_15mhdmi">vav.link/pt-pt/tc2_15mhdmi</a>
 Cabo HDMI de qualidade branco, 3 m	TC2 3MHDMI	<b>Length:</b> 3m (9.8ft) <b>Connector:</b> HDMI (male)	<a href="http://vav.link/pt-pt/tc2_3mhdmi">vav.link/pt-pt/tc2_3mhdmi</a>
 Cabo HDMI de qualidade profissional, branco, 5 m	TC2 5MHDMI	<b>Length:</b> 5m (16.4ft) <b>Connector:</b> HDMI (male)	<a href="http://vav.link/pt-pt/tc2_5mhdmi">vav.link/pt-pt/tc2_5mhdmi</a>

## Cabo & Adaptadores USB-C









Produto	Número da peça	Informações	Ligação
---------	----------------	-------------	---------

Produto	Número da peça	Informações	Ligação
 Cabo USB-C de qualidade branco, 1,5 m	TC 1.5MUSBC	<b>Length:</b> 1.5m (4.9ft) <b>Connector:</b> USB-C (male)	<a href="vav.link/pt-pt/tc_1-5musbc">vav.link/pt-pt/tc_1-5musbc</a>
 Cabo USB-C de qualidade branco, 1 m	TC 1MUSBC	<b>Length:</b> 1m (3.3ft) <b>Connector:</b> USB-C (male)	<a href="vav.link/pt-pt/tc_1musbc">vav.link/pt-pt/tc_1musbc</a>
 Cabo USB-C de qualidade, Preto, 1 m	TC 1MUSBC/BL	<b>Length:</b> 1m (3.3ft) <b>Connector:</b> USB-C (male)	<a href="vav.link/pt-pt/tc_1musbc-bl">vav.link/pt-pt/tc_1musbc-bl</a>
 Cabo USB-C de qualidade Entrançado de alta qualidade, 1 m	TC 1MUSBC/HQ	<b>Length:</b> 1m (3.3ft) <b>Connector:</b> USB-C (male)	<a href="vav.link/pt-pt/tc_1musbc-hq">vav.link/pt-pt/tc_1musbc-hq</a>
 Cabo USB-C para USB 3.0 tipo A de qualidade , branco, 1 m	TC 1MUSBCA	<b>Length:</b> 1m (3.3ft) <b>Connector:</b> USB-C (male); USB-A (male)	<a href="vav.link/pt-pt/tc_1musbca">vav.link/pt-pt/tc_1musbca</a>
 Cabo USB-C para USB 3.0 tipo A de qualidade Preto, 1 m (Copy)	TC 1MUSBCA/BL	<b>Length:</b> 1m (3.3ft) <b>Connector:</b> USB-C (male); USB-A (male)	<a href="vav.link/pt-pt/tc_1musbca-bl">vav.link/pt-pt/tc_1musbca-bl</a>
 Cabo USB-C para USB 3.0 tipo A de qualidade Entrançado de alta qualidade, 1 m	TC 1MUSBCA/HQ	<b>Length:</b> 1m (3.3ft) <b>Connector:</b> USB-C (male); USB-A (male)	<a href="vav.link/pt-pt/tc_1musbca-hq">vav.link/pt-pt/tc_1musbca-hq</a>
 Cabo USB-C para USB 2.0 Micro-B de qualidade branco, 1 m	TC 1MUSBCBM	<b>Length:</b> 1m (3.3ft) <b>Connector:</b> USB-C (male); USB-Micro-B (male)	<a href="vav.link/pt-pt/tc_1musbcbm">vav.link/pt-pt/tc_1musbcbm</a>
 Cabo USB-C Thunderbolt 3.0 de qualidade preto, 1 m	TC 1MUSBCTB	<b>Length:</b> 1m (3.3ft) <b>Connector:</b> USB-C (male)	<a href="vav.link/pt-pt/tc_1musbctb">vav.link/pt-pt/tc_1musbctb</a>
 Cabo USB-C para USB 3.0 tipo A de qualidade profissional, branco, 2 m	TC 2MUSBCA	<b>Length:</b> 2m (6.6ft) <b>Connector:</b> USB-C (male); USB-A (male)	<a href="vav.link/pt-pt/tc_2musbca">vav.link/pt-pt/tc_2musbca</a>
 Cabo USB-C para USB 3.0 tipo A de qualidade Preto, 2 m	TC 2MUSBCA/BL	<b>Length:</b> 2m (6.6ft) <b>Connector:</b> USB-C (male); USB-A (male)	<a href="vav.link/pt-pt/tc_2musbca-bl">vav.link/pt-pt/tc_2musbca-bl</a>
 Cabo USB-C para USB 3.0 tipo A de qualidade Entrançado de alta qualidade, 2 m	TC 2MUSBCA/HQ	<b>Length:</b> 2m (6.6ft) <b>Connector:</b> USB-C (male); USB-A (male)	<a href="vav.link/pt-pt/tc_2musbca-hq">vav.link/pt-pt/tc_2musbca-hq</a>
 Cabo de extensão USB-C de qualidade branco, 2 m	TC 2MUSBCEXT	<b>Length:</b> 2m (6.6ft) <b>Connector:</b> USB-C (male); USB-C (female)	<a href="vav.link/pt-pt/tc_2musbcext">vav.link/pt-pt/tc_2musbcext</a>
 USB-C para HDMI de qualidade, branco, 2 m	TC 2MUSBCHDMI	<b>Length:</b> 2m (6.6ft) <b>Connector:</b> USB-C (male); HDMI (male)	<a href="vav.link/pt-pt/tc_2musbchdmi">vav.link/pt-pt/tc_2musbchdmi</a>
 Cabo USB-C para HDMI de qualidade Preto, 2 m	TC 2MUSBCHDMI/BL	<b>Length:</b> 2m (6.6ft) <b>Connector:</b> USB-C (male); HDMI (male)	<a href="vav.link/pt-pt/tc_2musbchdmi-bl">vav.link/pt-pt/tc_2musbchdmi-bl</a>
 Cabo USB-C para HDMI de qualidade Entrançado de alta qualidade, 2 m	TC 2MUSBCHDMI/HQ	<b>Length:</b> 2m (6.6ft) <b>Connector:</b> USB-C (male); HDMI (male)	<a href="vav.link/pt-pt/tc_2musbchdmi-hq">vav.link/pt-pt/tc_2musbchdmi-hq</a>
 Cabo USB-C para USB 3.0 tipo A de qualidade, branco, 3 m	TC 3MUSBCA	<b>Length:</b> 3m (9.8ft) <b>Connector:</b> USB-C (male); USB-A (male)	<a href="vav.link/pt-pt/tc_3musbca">vav.link/pt-pt/tc_3musbca</a>
 Cabo USB-C para HDMI de qualidade branco, 3 m	TC 3MUSBCHDMI	<b>Length:</b> 3m (9.8ft) <b>Connector:</b> USB-C (male); HDMI (male)	<a href="vav.link/pt-pt/tc_3musbchdmi">vav.link/pt-pt/tc_3musbchdmi</a>
 Cabo USB-C de qualidade branco, 4 m	TC 4MUSBC	<b>Length:</b> 4m (13.1ft)	<a href="vav.link/pt-pt/tc_4musbc">vav.link/pt-pt/tc_4musbc</a>
 Adaptador USB-C para USB 3.0 tipo A de qualidade profissional, preto	TC-USB3AC-BL	<b>Connector:</b> USB-C (male); USB-A (female)	<a href="vav.link/pt-pt/tc-usb3ac-bl">vav.link/pt-pt/tc-usb3ac-bl</a>

## Cabo & Adaptadores USB-C

Produto	Número da peça	Informações	Ligação
 Adaptador USB-C para USB 3.0 tipo A de qualidade profissional, branco	TC-USBC3A	<b>Connector:</b> USB-C (male); USB-A (female)	<a href="http://vav.link/pt-pt/tc-usbc3a">vav.link/pt-pt/tc-usbc3a</a>
 Adaptador USB-C para USB 3.0 tipo A de qualidade profissional, Preto	TC-USBC3A/BL	<b>Connector:</b> USB-C (male); USB-A (female)	<a href="http://vav.link/pt-pt/tc-usbc3a-bl">vav.link/pt-pt/tc-usbc3a-bl</a>
 Adaptador USB-C para Ethernet de qualidade profissional, branco	TC-USBCETH	<b>Length:</b> 200mm (7.87") <b>Connector:</b> USB-C (male); RJ45 (female)	<a href="http://vav.link/pt-pt/tc-usbceth">vav.link/pt-pt/tc-usbceth</a>
 Adaptador USB-C para Ethernet de qualidade profissional, Preto	TC-USBCETH/BL	<b>Length:</b> 200mm (7.87") <b>Connector:</b> USB-C (male); RJ45 (female)	<a href="http://vav.link/pt-pt/tc-usbceth-bl">vav.link/pt-pt/tc-usbceth-bl</a>
 Adaptador USB-C para HDMI de qualidade profissional, branco	TC-USBCHDMI	<b>Length:</b> 200mm (7.87") <b>Connector:</b> USB-C (male); HDMI (female)	<a href="http://vav.link/pt-pt/tc-usbchdmi">vav.link/pt-pt/tc-usbchdmi</a>
 Adaptador USB-C para HDMI de qualidade profissional, Preto	TC-USBCHDMI/BL	<b>Length:</b> 200mm (7.87") <b>Connector:</b> USB-C (male); HDMI (female)	<a href="http://vav.link/pt-pt/tc-usbchdmi-bl">vav.link/pt-pt/tc-usbchdmi-bl</a>
 Hub USB-C multiportas de qualidade branco	TC-USBCHUB	<b>Length:</b> 270mm (10.63") <b>Connector:</b> USB-C (male); HDMI (female); USB-C (female); RJ45 (female)	<a href="http://vav.link/pt-pt/tc-usbchub">vav.link/pt-pt/tc-usbchub</a>
 Hub USB-C multiportas de qualidade Preto	TC-USBCHUB/BL	<b>Length:</b> 270mm (10.63") <b>Connector:</b> USB-C (male); HDMI (female); USB-C (female); RJ45 (female)	<a href="http://vav.link/pt-pt/tc-usbchub-bl">vav.link/pt-pt/tc-usbchub-bl</a>
 Adaptador USB-C para VGA de qualidade profissional, Preto	TC-USBCVGA/BL	<b>Length:</b> 200mm (7.87") <b>Connector:</b> USB-C (male); VGA (female)	<a href="http://vav.link/pt-pt/tc-usbcvga-bl">vav.link/pt-pt/tc-usbcvga-bl</a>





## Cabo de energia

Produto	Número da peça	Informações	Ligação
 Cabo de extensão de alimentação IEC, de qualidade branco, 0,5 m	TC 0.5MIECEXT	<b>Length:</b> 0.5m (1.6ft) <b>Connector:</b> IEC Power (C13); IEC Power (C14)	<a href="http://vav.link/pt-pt/tc_0-5miecext">vav.link/pt-pt/tc_0-5miecext</a>
 Cabo de alimentação C8 modelo inglês, de qualidade profissional, branco, 0,5 m	TC 0.5MUKF8		<a href="http://vav.link/pt-pt/tc_0-5mukf8">vav.link/pt-pt/tc_0-5mukf8</a>
 Cabo de extensão de alimentação IEC, de qualidade branco, 1 m	TC 1MIECEXT	<b>Length:</b> 1m (3.3ft) <b>Connector:</b> IEC Power (C13); IEC Power (C14)	<a href="http://vav.link/pt-pt/tc_1miecext">vav.link/pt-pt/tc_1miecext</a>
 Cabo de alimentação IEC modelo europeu, de qualidade branco, 2 m	TC 2MEUIEC	<b>Length:</b> 2m (6.6ft) <b>Connector:</b> IEC Power (C13); IEC Power (C14)	<a href="http://vav.link/pt-pt/tc_2meuiec">vav.link/pt-pt/tc_2meuiec</a>
 Cabo de extensão de alimentação IEC, de qualidade branco, 2 m	TC 2MIECEXT	<b>Length:</b> 2m (6.6ft) <b>Connector:</b> IEC Power (C13); IEC Power (C14)	<a href="http://vav.link/pt-pt/tc_2miecext">vav.link/pt-pt/tc_2miecext</a>
 Cabo de alimentação IEC modelo inglês, de qualidade branco, 2 m	TC 2MUKIEC	<b>Length:</b> 2m (6.6ft) <b>Connector:</b> IEC Power (C14); UK Power	<a href="http://vav.link/pt-pt/tc_2mukiec">vav.link/pt-pt/tc_2mukiec</a>















## Cabo & Adaptadores Serial

Produto	Número da peça	Informações	Ligação
 Cabo de série RS-232 de 9 pinos, de qualidade branco, 10 m	TC 10MS	<b>Length:</b> 10m (32.81ft) <b>Connector:</b> Serial (female)	<a href="http://vav.link/pt-pt/tc_10ms">vav.link/pt-pt/tc_10ms</a>



















## Cabo & Adaptadores Serial

Produto	Número da peça	Informações	Ligação
 Cabo de série RS-232 de 9 pinos, de qualidade branco, 15 m	TC 15MS	<b>Length:</b> 15m (49.21ft) <b>Connector:</b> Serial (female)	<a href="vav.link/pt-pt/tc_15ms">vav.link/pt-pt/tc_15ms</a>
 Cabo de série RS-232 de 9 pinos, de qualidade branco, 2 m	TC 2MS	<b>Length:</b> 2m (6.6ft) <b>Connector:</b> Serial (female)	<a href="vav.link/pt-pt/tc_2ms">vav.link/pt-pt/tc_2ms</a>
 Cabo de extensão de série RS-232 de 9 pinos, de qualidade profissional, branco, 2 m	TC 2MSEXT	<b>Length:</b> 2m (6.6ft) <b>Connector:</b> Serial (female); Serial (male)	<a href="vav.link/pt-pt/tc_2msext">vav.link/pt-pt/tc_2msext</a>
 Cabo de série RS-232 de 9 pinos, de qualidade branco, 5 m	TC 5MS	<b>Length:</b> 5m (16.4ft) <b>Connector:</b> Serial (female)	<a href="vav.link/pt-pt/tc_5ms">vav.link/pt-pt/tc_5ms</a>
 Adaptador USB 2.0 para série RS-232 de 9 pinos, de qualidade profissional, preto	TC-USBSER	<b>Length:</b> 85 mm (3.35") <b>Connector:</b> Serial (male); USB-B (male)	<a href="vav.link/pt-pt/tc-usbser">vav.link/pt-pt/tc-usbser</a>

## Cabo & Adaptadores VGA

Produto	Número da peça	Informações	Ligação
 Cabo VGA de qualidade, branco, 10 m	TC 10MVGAP	<b>Length:</b> 10m (32.81ft) <b>Connector:</b> VGA (male)	<a href="vav.link/pt-pt/tc_10mvgap">vav.link/pt-pt/tc_10mvgap</a>
 Cabo VGA de qualidade Preto, 10 m	TC 10MVGAP/BL	<b>Length:</b> 10m (32.81ft) <b>Connector:</b> VGA (male)	<a href="vav.link/pt-pt/tc_10mvgap-bl">vav.link/pt-pt/tc_10mvgap-bl</a>
 Cabo VGA de qualidade Entrançado de alta qualidade, 10 m	TC 10MVGAP/HQ	<b>Length:</b> 10m (32.81ft) <b>Connector:</b> VGA (male)	<a href="vav.link/pt-pt/tc_10mvgap-hq">vav.link/pt-pt/tc_10mvgap-hq</a>
 Cabo VGA de qualidade, branco, 15 m	TC 15MVGAP	<b>Length:</b> 15m (49.21ft) <b>Connector:</b> VGA (male)	<a href="vav.link/pt-pt/tc_15mvgap">vav.link/pt-pt/tc_15mvgap</a>
 Cabo VGA de qualidade Preto, 15 m	TC 15MVGAP/BL	<b>Length:</b> 15m (49.21ft) <b>Connector:</b> VGA (male)	<a href="vav.link/pt-pt/tc_15mvgap-bl">vav.link/pt-pt/tc_15mvgap-bl</a>
 Cabo VGA de qualidade profissional, Entrançado de alta qualidade, 15 m	TC 15MVGAP/HQ	<b>Length:</b> 15m (49.21ft) <b>Connector:</b> VGA (male)	<a href="vav.link/pt-pt/tc_15mvgap-hq">vav.link/pt-pt/tc_15mvgap-hq</a>
 Cabo VGA de qualidade, branco, 1 m	TC 1MVGAP	<b>Length:</b> 1m (3.3ft) <b>Connector:</b> VGA (male)	<a href="vav.link/pt-pt/tc_1mvgap">vav.link/pt-pt/tc_1mvgap</a>
 Cabo VGA de qualidade Preto, 1 m	TC 1MVGAP/BL	<b>Length:</b> 1m (3.3ft) <b>Connector:</b> VGA (male)	<a href="vav.link/pt-pt/tc_1mvgap-bl">vav.link/pt-pt/tc_1mvgap-bl</a>
 Cabo VGA de qualidade Entrançado de alta qualidade, 1 m	TC 1MVGAP/HQ	<b>Length:</b> 1m (3.3ft) <b>Connector:</b> VGA (male)	<a href="vav.link/pt-pt/tc_1mvgap-hq">vav.link/pt-pt/tc_1mvgap-hq</a>
 Cabo VGA de qualidade, branco, 20 m	TC 20MVGAP	<b>Length:</b> 20m (65.6ft) <b>Connector:</b> VGA (male)	<a href="vav.link/pt-pt/tc_20mvgap">vav.link/pt-pt/tc_20mvgap</a>
 Cabo HDMI para VGA de qualidade branco, 2 m	TC 2MHDMIVGA	<b>Length:</b> 2m (6.6ft) <b>Connector:</b> HDMI (male); VGA (male)	<a href="vav.link/pt-pt/tc_2mhdmi vga">vav.link/pt-pt/tc_2mhdmi vga</a>
 Cabo HDMI para VGA, Preto, 2 m	TC 2MHDMIVGA/BL	<b>Length:</b> 2m (6.6ft) <b>Connector:</b> HDMI (male); VGA (male)	<a href="vav.link/pt-pt/tc_2mhdmi vga-bl">vav.link/pt-pt/tc_2mhdmi vga-bl</a>
 Cabo HDMI para VGA de Entrançado, 2 m	TC 2MHDMIVGA/HQ	<b>Length:</b> 2m (6.6ft) <b>Connector:</b> HDMI (male); VGA (male)	<a href="vav.link/pt-pt/tc_2mhdmi vga-hq">vav.link/pt-pt/tc_2mhdmi vga-hq</a>
 Cabo VGA de qualidade, branco, 2 m	TC 2MVGAHDMI	<b>Length:</b> 2m (6.6ft) <b>Connector:</b> HDMI (male); VGA (male)	<a href="vav.link/pt-pt/tc_2mvgahdmi">vav.link/pt-pt/tc_2mvgahdmi</a>

# Cabo & Adaptadores VGA

Produto	Número da peça	Informações	Ligação
 Cabo VGA de qualidade, branco, 2 m (6,5 ft)	TC 2MVGAP	<b>Length:</b> 2m (6.6ft) <b>Connector:</b> VGA (male)	<a href="http://vav.link/pt-pt/tc_2mvgap">vav.link/pt-pt/tc_2mvgap</a>
 Cabo VGA de qualidade Preto, 2 m	TC 2MVGAP/BL	<b>Length:</b> 2m (6.6ft) <b>Connector:</b> VGA (male)	<a href="http://vav.link/pt-pt/tc_2mvgap-bl">vav.link/pt-pt/tc_2mvgap-bl</a>
 Cabo VGA de qualidade Rinforzado con fibra Aramid, il materiale con cui sono realizzati i giubbotti anti proiettile, per proteggere contro danni da urto e allungamento. , 2 m	TC 2MVGAP/HQ	<b>Length:</b> 2m (6.6ft) <b>Connector:</b> VGA (male)	<a href="http://vav.link/pt-pt/tc_2mvgap-hq">vav.link/pt-pt/tc_2mvgap-hq</a>
 Cabo VGA de qualidade profissional, branco, 3 m	TC 3MVGAP	<b>Length:</b> 3m (9.8ft) <b>Connector:</b> VGA (male)	<a href="http://vav.link/pt-pt/tc_3mvgap">vav.link/pt-pt/tc_3mvgap</a>
 Cabo VGA de qualidade Preto, 3 m	TC 3MVGAP/BL	<b>Length:</b> 3m (9.8ft) <b>Connector:</b> VGA (male)	<a href="http://vav.link/pt-pt/tc_3mvgap-bl">vav.link/pt-pt/tc_3mvgap-bl</a>
 Cabo VGA de qualidade Entrançado de alta qualidade, 3 m	TC 3MVGAP/HQ	<b>Length:</b> 3m (9.8ft) <b>Connector:</b> VGA (male)	<a href="http://vav.link/pt-pt/tc_3mvgap-hq">vav.link/pt-pt/tc_3mvgap-hq</a>
 Cabo VGA de qualidade , branco, 5 m	TC 5MVGAP	<b>Length:</b> 5m (16.4ft) <b>Connector:</b> VGA (male)	<a href="http://vav.link/pt-pt/tc_5mvgap">vav.link/pt-pt/tc_5mvgap</a>
 Cabo VGA de qualidade, Preto, 5 m	TC 5MVGAP/BL	<b>Length:</b> 5m (16.4ft) <b>Connector:</b> VGA (male)	<a href="http://vav.link/pt-pt/tc_5mvgap-bl">vav.link/pt-pt/tc_5mvgap-bl</a>
 Cabo VGA de qualidade Entrançado de alta qualidade, 5 m	TC 5MVGAP/HQ	<b>Length:</b> 5m (16.4ft) <b>Connector:</b> VGA (male)	<a href="http://vav.link/pt-pt/tc_5mvgap-hq">vav.link/pt-pt/tc_5mvgap-hq</a>
 Adaptador DisplayPort para VGA de qualidade profissional, Preto	TC-DPVGABL	<b>Length:</b> 220mm (8.66") <b>Connector:</b> DisplayPort (male); VGA (female)	<a href="http://vav.link/pt-pt/tc-dpvga-bl">vav.link/pt-pt/tc-dpvga-bl</a>
 Adaptador DisplayPort para VGA de qualidade profissional, Entrançado de alta qualidade	TC-DPVGAHQ	<b>Length:</b> 220mm (8.66") <b>Connector:</b> DisplayPort (male); VGA (female)	<a href="http://vav.link/pt-pt/tc-dpvga-hq">vav.link/pt-pt/tc-dpvga-hq</a>
 Adaptador HDMI para VGA de qualidade branco	TC-HDMIVGA	<b>Connector:</b> HDMI (male); VGA (female)	<a href="http://vav.link/pt-pt/tc-hdmivga">vav.link/pt-pt/tc-hdmivga</a>
 Adaptador HDMI para VGA de qualidade Preto	TC-HDMIVGABL	<b>Connector:</b> HDMI (male); VGA (female)	<a href="http://vav.link/pt-pt/tc-hdmivga-bl">vav.link/pt-pt/tc-hdmivga-bl</a>
 Adaptador HDMI para VGA de qualidade Entrançado de alta qualidade	TC-HDMIVGAHQ	<b>Connector:</b> HDMI (male); VGA (female)	<a href="http://vav.link/pt-pt/tc-hdmivga-hq">vav.link/pt-pt/tc-hdmivga-hq</a>
 Adaptador mini-DisplayPort para VGA de qualidade profissional, branco	TC-MDPVGA	<b>Length:</b> 220mm (8.66") <b>Connector:</b> MiniDisplayPort (male); VGA (female)	<a href="http://vav.link/pt-pt/tc-mdpvga">vav.link/pt-pt/tc-mdpvga</a>
 Adaptador mini-DisplayPort para VGA de qualidade profissional, Preto	TC-MDPVGABL	<b>Length:</b> 220mm (8.66") <b>Connector:</b> MiniDisplayPort (male); VGA (female)	<a href="http://vav.link/pt-pt/tc-mdpvga-bl">vav.link/pt-pt/tc-mdpvga-bl</a>
 Adaptador USB-C para VGA de qualidade profissional, Preto	TC-USBCVGA/BL	<b>Length:</b> 200mm (7.87") <b>Connector:</b> USB-C (male); VGA (female)	<a href="http://vav.link/pt-pt/tc-usbcvga-bl">vav.link/pt-pt/tc-usbcvga-bl</a>
 Adaptador USB 3.0 para VGA de qualidade profissional, preto	TC-USBVGA	<b>Connector:</b> USB-A (male); VGA (female)	<a href="http://vav.link/pt-pt/tc-usbvga">vav.link/pt-pt/tc-usbvga</a>
 Acoplador VGA de qualidade profissional, branco	TC-VGAFF	<b>Connector:</b> VGA (female)	<a href="http://vav.link/pt-pt/tc-vgaff">vav.link/pt-pt/tc-vgaff</a>

## Cabo & Adaptadores VGA

Produto	Número da peça	Informações	Ligação
 Adaptador VGA e Áudio para HDMI de qualidade profissional, preto	TC-VGAHDMI/BL	<b>Connector:</b> HDMI (female); VGA (male); Minijack (male); USB-B (male)	<a href="vav.link/pt-pt/tc-vgahdmi-bl">vav.link/pt-pt/tc-vgahdmi-bl</a>
 Cabo VGA para Phoenix de qualidade, branco, 10 m	TC2 10MVGA	<b>Length:</b> 10m (32.81ft) <b>Connector:</b> VGA (male)	<a href="vav.link/pt-pt/tc2_10mvga">vav.link/pt-pt/tc2_10mvga</a>



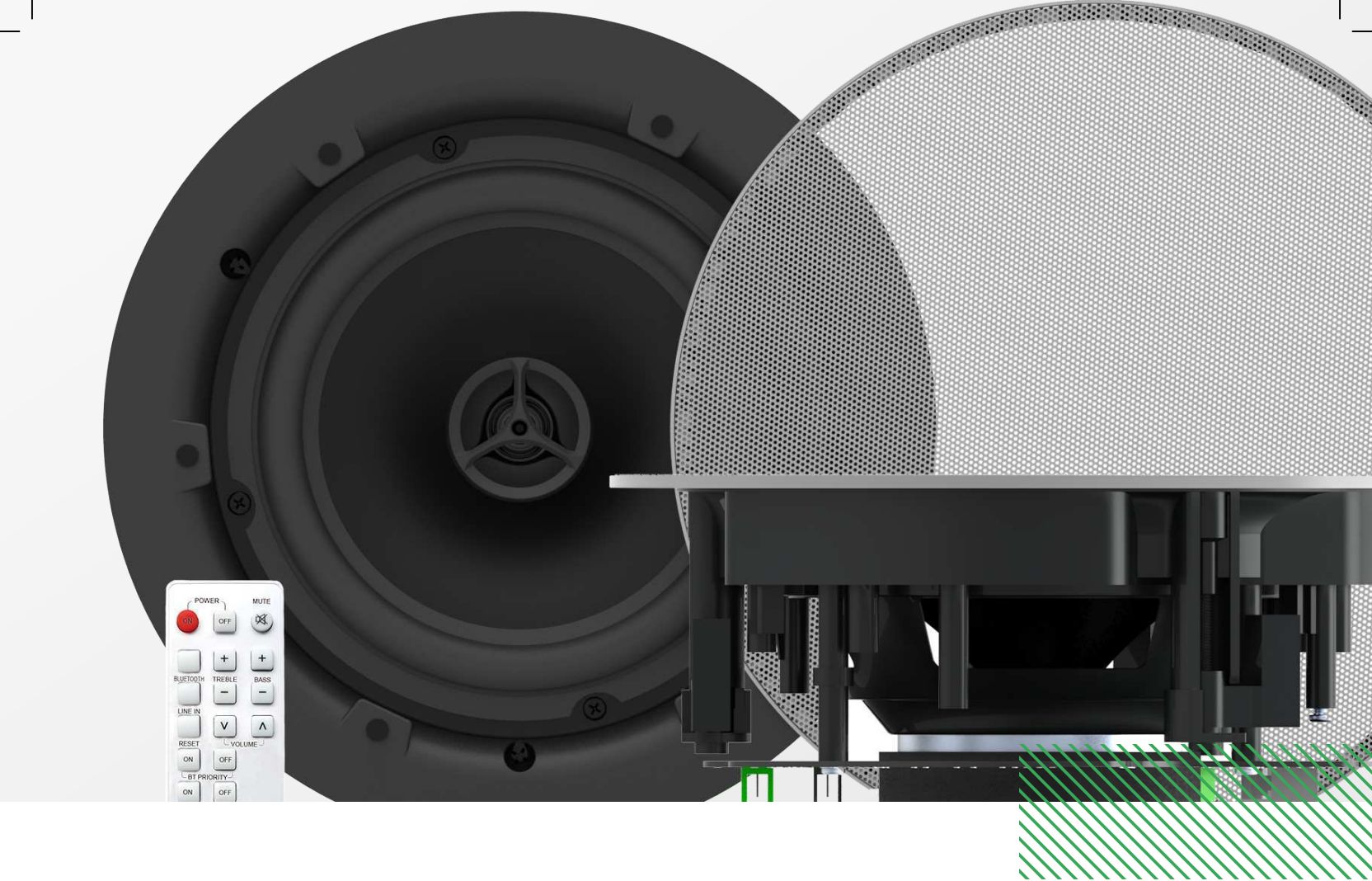

# Audio

## Índice

- AMPLIFICADORES
- ALTO-FALANTES ATIVOS
- ALTIFALANTES PASSIVOS



# Amplificadores



## 2 x 25w Digital Amplifier

AV-1800 EU SAP: 4262711 US SAP: 12928309

AV-1800+CS-1900 EU SAP: 5356157

AV-1800+SP-1800 EU SAP: 4363209 US SAP: 70017411

Amplificador digital de baixa impedância 2 x 25 W rms (a 8 Ohm)  
3 entradas estéreo / 1 pré-saída estéreo / 1 entrada de microfone balanceada  
com alimentação fantasma

Entrada Bluetooth

Telecomando por IV incluído, controlo RS-232

[vav.link/pt-pt/av-1800](https://vav.link/pt-pt/av-1800)



## TC3 Amplificador de 50 W

TC3-AMP EU SAP: 3446595 US SAP: 12939499

TC3-AMP+SP-1800 EU SAP: 3692237 US SAP: 70017401

TC3-AMP+CS-1900 EU SAP: 5356158

Amplificador digital 2 x 25 W (RMS) a 8 Ohm extremamente pequeno  
2 entradas estéreo (a entrada 1 é duplicada nas partes dianteira e traseira)

Telecomando por IV incluído

[vav.link/pt-pt/tc3-amp](https://vav.link/pt-pt/tc3-amp)



# Alto-Falantes Ativos



## Par 60w Ativo Altifalantes

SP-1800PBT EU SAP: 4313061 US SAP: 12928308

Amplificador analógico 2 x 30 Watt (RMS) integrado  
Duas entradas, telecomando por IV incluído  
Controlo RS-232  
Entrada Bluetooth

[vav.link/pt-pt/sp-1800pbt](https://vav.link/pt-pt/sp-1800pbt)



## Barra de som ativa de 30 W

SB-900P EU SAP: 4725414 US SAP: 13332295

Amplificador integrado de 2 x 27 W (PICO)  
Entrada de minificha  
Entrada Bluetooth  
Suportes para parede e suportes para pendurar por baixo do ecrã incluídos  
Modo de espera automático (pode ser desativado)  
Retoma automática quando a alimentação é desligada e ligada

[vav.link/pt-pt/sb-900p](https://vav.link/pt-pt/sb-900p)



## PAR DE ALTIFALANTES ATIVOS DE 24 W

SP-800P EU SAP: 3645601 US SAP: 12928307

Amplificador de 2 x 12 W (RMS) integrado  
Duas entradas (1 minificha / 1 RCA de 2 canais)  
Suportes de parede com inclinação regulável

[vav.link/pt-pt/sp-800p](https://vav.link/pt-pt/sp-800p)



## Barra de som ativa de 100 W

SB-1900P EU SAP: 4801694 US SAP: 13445515

Amplificador integrado de 2 x 90 W (PICO)  
HDMI - 2 entradas, 1 saída  
1 entrada de minificha  
Entrada Bluetooth (pode ser renomeado e o pin pode ser definido)  
Inclui um telecomando  
RS-232  
Entrada HDMI ARC (permite ao ecrã controlar o volume)

[vav.link/pt-pt/sb-1900p](https://vav.link/pt-pt/sb-1900p)

# Alto-Falantes Ativos



## Par de altifalantes de teto ativos Bluetooth, 70 W

CS-1900P EU SAP: 4883105 US SAP: 13825110

Amplificador 2 x 35 W (RMS) integrado  
 1 entrada com fio / 1 entrada Bluetooth  
 Alterna entre os modos autónomo e em cadeia  
 Telecomando por IV incluído  
 BT pode ser desativado

[vav.link/pt-pt/cs-1900p](https://vav.link/pt-pt/cs-1900p)

# Altifalantes Passivos



## Par de altifalantes de teto

CS-1900 EU SAP: 4815044

AV-1800+CS-1900 EU SAP: 5356157

TC3-AMP+CS-1900 EU SAP: 5356158

Grelha magnética elegante e sem moldura  
Woofer de 6,5" de qualidade superior, em kevlar  
Tweeter de grande dimensão, 0,75", em titânio  
Separador passivo

[vav.link/pt-pt/cs-1900](https://vav.link/pt-pt/cs-1900)



## Altifalantes de Parede de 3 Vias (par)

SP-1800 EU SAP: 3635038 US SAP: 12928302









AV-1800+SP-1800 EU SAP: 4363209 US SAP: 70017411

TC3-AMP+SP-1800 EU SAP: 3692237 US SAP: 70017401

Altifalantes Woofer de 5,25" e 50 W  
Suportes de parede incluídos, com um intervalo de ajuste de inclinação de 60°  
Branco, vendidos em pares

[vav.link/pt-pt/sp-1800](https://vav.link/pt-pt/sp-1800)

# Audio

Produto	Número da peça	Ligação
 2 x 25w Digital Amplifier	AV-1800	<a href="http://vav.link/pt-pt/av-1800">vav.link/pt-pt/av-1800</a>
 TC3 Amplificador de 50 W	TC3-AMP	<a href="http://vav.link/pt-pt/tc3-amp">vav.link/pt-pt/tc3-amp</a>
 Par de altifalantes de teto ativos Bluetooth, 70 W	CS-1900P	<a href="http://vav.link/pt-pt/cs-1900p">vav.link/pt-pt/cs-1900p</a>
 Barra de som ativa de 100 W	SB-1900P	<a href="http://vav.link/pt-pt/sb-1900p">vav.link/pt-pt/sb-1900p</a>
 Barra de som ativa de 30 W	SB-900P	<a href="http://vav.link/pt-pt/sb-900p">vav.link/pt-pt/sb-900p</a>
 Par 60w Ativo Altifalantes	SP-1800PBT	<a href="http://vav.link/pt-pt/sp-1800pbt">vav.link/pt-pt/sp-1800pbt</a>
 PAR DE ALTIFALANTES ATIVOS DE 24 W	SP-800P	<a href="http://vav.link/pt-pt/sp-800p">vav.link/pt-pt/sp-800p</a>
 Par de altifalantes de teto	CS-1900	<a href="http://vav.link/pt-pt/cs-1900">vav.link/pt-pt/cs-1900</a>
 Altifalantes de Parede de 3 Vias (par)	SP-1800	<a href="http://vav.link/pt-pt/sp-1800">vav.link/pt-pt/sp-1800</a>

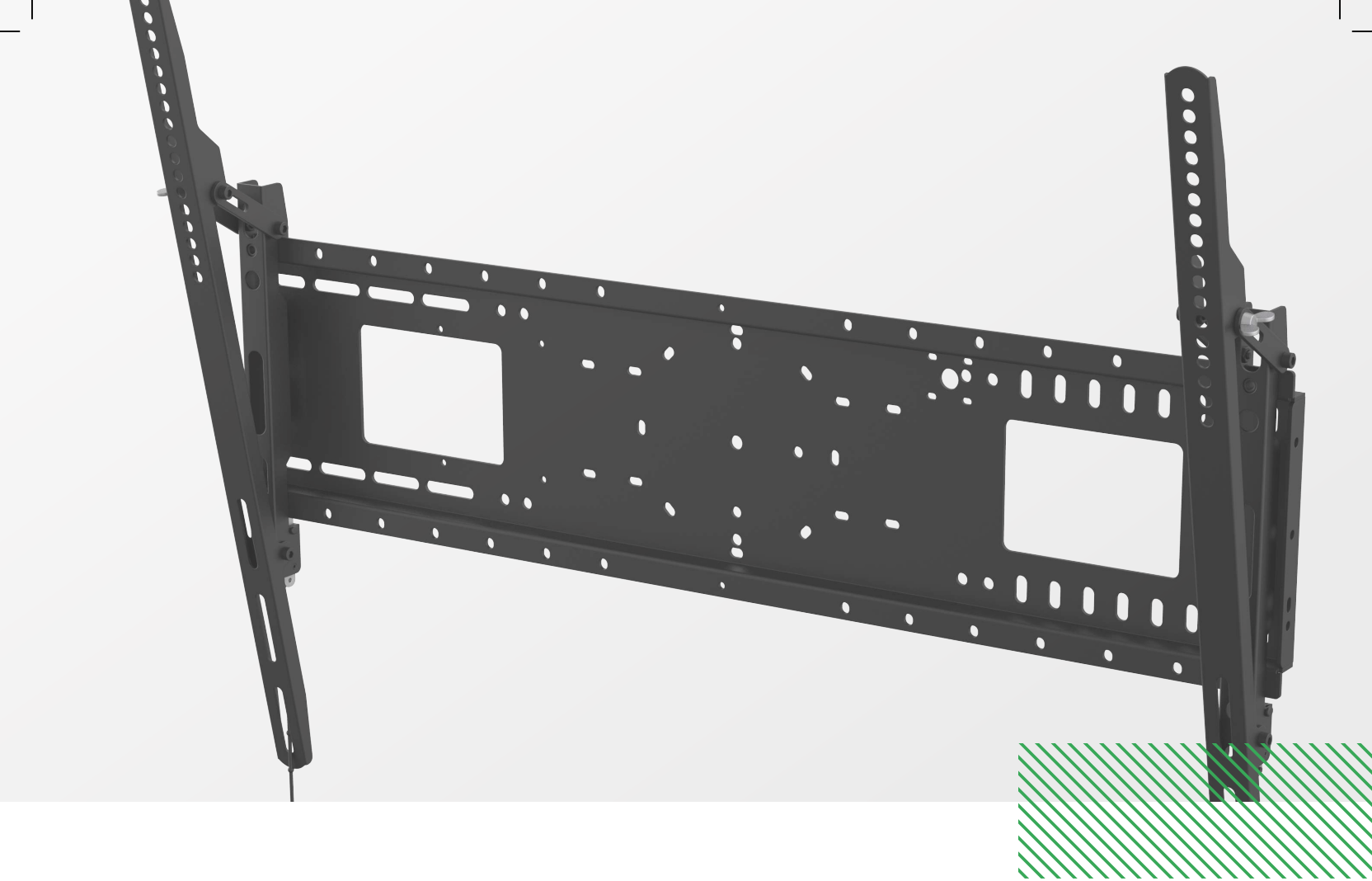

# Suportes

## Índice.....

- SUPORTES PARA PROJETORES
- SUPORTES PARA MONITORES
- SUPORTES PARA ECRÃS AMPLOS
- EM PÉ OU SENTADO
- PRATELEIRAS PARA PORTÁTEIS
- LOGITECH

### PESQUISA DE SUPORTES

Para encontrar o suporte adequado, basta inserir a totalidade ou parte do número de modelo do seu ecrã, monitor ou dispositivo.

 [vav.link/pt/mf](https://vav.link/pt/mf)



# Suportes para projetores



## Suporte de tecto para projector universal

TM-1200 EU SAP: 1562435 US SAP: 12939542

Suporte de tecto para projector universal com varão de 1,1 m cortado à medida no local

(comprimento de montagem geral de 1420 mm / 55,9")

Todas as peças incluídas, ex.: gabarito de perfuração, mecanismo de tecto de catedral, disco de equilíbrio, etc.

Os cabos podem ser encaminhados livremente após a montagem

[vav.link/pt-pt/tm-1200](https://vav.link/pt-pt/tm-1200)



## Suporte de tecto com fixação aproximada

TM-CC EU SAP: 1932372 US SAP: 12939545

Suporte de tecto para projector universal para instalação perto do tecto

Todas as peças estão incluídas e chegam 95% montadas o que reduz o tempo no local

4 braços em aranha completamente ajustáveis que se adequam a 99% dos projectores

[vav.link/pt-pt/tm-cc](https://vav.link/pt-pt/tm-cc)



## Suporte de parede de projecção aproximada

TM-ST2 EU SAP: 2775928 US SAP: 12939538

Braço telescópico de 930-1530mm / 36,61"-60,24" (do centro do projetor para a parede)

O projetor pode ser montado em qualquer ponto ao longo do braço

Inclinação do braço ajustável

[vav.link/pt-pt/tm-st2](https://vav.link/pt-pt/tm-st2)



## Suporte telescópico de tecto

TM-TELE EU SAP: 2418655 US SAP: 12939544

Suporte de tecto universal com tubo telescópico

Comprimento total de 440-735 mm (17,32" – 28,94")

completamente ajustável: possibilidade de ser instalado em tectos inclinados/possibilidade de inclinação e rotação e no fundo

[vav.link/pt-pt/tm-tele](https://vav.link/pt-pt/tm-tele)

# Suportes para parede

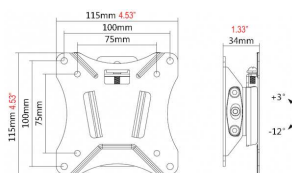

## Suporte de parede para monitores, com inclinação – 100×100

VFM-W1X1Tv2 EU SAP: 4754703 US SAP: 13445539

Suporte de parede VESA para monitores LCD

Adequado para ecrãs com orifícios de montagem 75 x 75 e 100 x 100 mm

Para ecrãs de 10 a 34"

Parafuso de bloqueio antifurto

Regulação de inclinação: para cima: 3° / para baixo: 12°

Parafusos de aperto manual para fixar o ecrã

Na vertical ou na horizontal

[vav.link/pt-pt/vfm-w1x1tv2](http://vav.link/pt-pt/vfm-w1x1tv2)

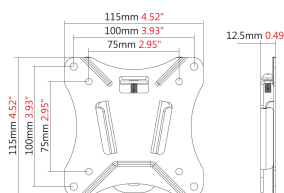

## Suporte de parede para monitores – 100×100

VFM-W1X1v2 EU SAP: 4754701 US SAP: 13445537

Suporte de parede VESA para monitores LCD

Adequado para ecrãs com orifícios de montagem 75 x 75 e 100 x 100 mm

Para ecrãs de 13 a 27"

Parafuso de bloqueio antifurto

Parafusos de aperto manual para fixar o ecrã

Na vertical ou na horizontal

[vav.link/pt-pt/vfm-w1x1v2](http://vav.link/pt-pt/vfm-w1x1v2)

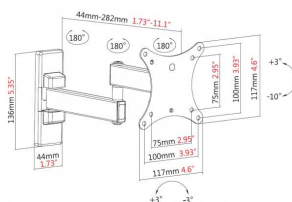
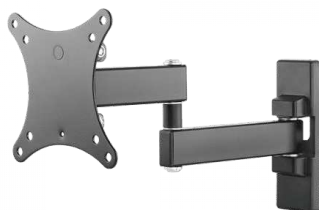

## Braço para parede preto 100x100

VFM-WA1X1B EU SAP: 4963686 US SAP: 13516848

Suporte para parede com articulação dupla, para monitores entre 13" e 27"

Nivelamento da instalação da coluna

Alcance de 44-282 mm (1,7 - 11,1")

Parafusos de aperto manual para fixar o ecrã

[vav.link/pt-pt/vfm-wa1x1b](http://vav.link/pt-pt/vfm-wa1x1b)

# Arm Desk

GARANTIA  
VITALÍCIA

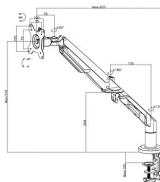

## Suporte de braço para secretária, para ecrãs planos 100 x 100

VFM-DA3 EU SAP: 4684620 US SAP: 13293567

Suporte para secretária com braço articulado duplo, para ecrãs planos até 34"  
Arrumação dos cabos e amortecedores ajustáveis  
Fabrico em alumínio, branco

[vav.link/pt-pt/vfm-da3](https://vav.link/pt-pt/vfm-da3)

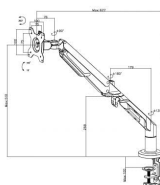

## Braço branco para secretária com prateleira

VFM-DA3+S EU SAP: 4872175 US SAP: 70017263

Suporte para secretária com braço articulado duplo, com tabuleiro para o portátil  
Grampos laterais ajustáveis para prender o portátil  
Para portáteis com 292-430 mm (11,5-16,9") de largura  
Dimensões da prateleira: 292 x 275 mm (11,5 x 10,8") de profundidade  
Fixação rápida com grampos exclusiva  
Inclui peças para o olhal, para fixação na secretária

[vav.link/pt-pt/vfm-da3pluss](https://vav.link/pt-pt/vfm-da3pluss)

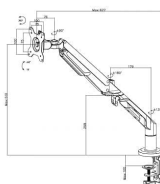

## Preto Suporte de braço para secretária, para ecrãs planos 100 x 100

VFM-DA3B EU SAP: 4850550 US SAP: 13445521

Suporte para secretária com braço articulado duplo, para ecrãs planos até 34"  
Arrumação dos cabos e amortecedores ajustáveis  
Fabrico em alumínio, Preto mate  
Fixação rápida com grampos

[vav.link/pt-pt/vfm-da3b](https://vav.link/pt-pt/vfm-da3b)



# Arm Desk

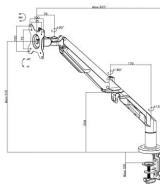

## Braço para secretária, em preto, com prateleira para portátil

VFM-DA3B+S EU SAP: 4872176 US SAP: 70017260

Suporte para secretária com braço articulado duplo, com tabuleiro para o portátil

Grampos laterais ajustáveis para prender o portátil

Para portáteis com 292-430 mm (11,5-16,9") de largura

Dimensões da prateleira: 292 x 275 mm (11,5 x 10,8") de profundidade

Fixação rápida com grampos exclusiva

Inclui peças para o olhal, para fixação na secretária

[vav.link/pt-pt/vfm-da3bplus](https://vav.link/pt-pt/vfm-da3bplus)

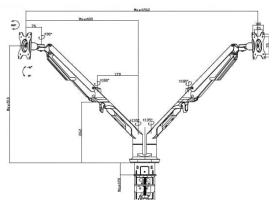

## Suporte de braço para secretária duplo, para ecrãs planos 100 x 100

VFM-DAD3 EU SAP: 4684961 US SAP: 13293568

Suporte para secretária com braço articulado duplo, para dois monitores até 34"

Arrumação dos cabos e amortecedores ajustáveis

Fabrico em alumínio, branco

Fixação rápida com grampos

[vav.link/pt-pt/vfm-dad3](https://vav.link/pt-pt/vfm-dad3)

# Arm Desk

GARANTIA  
VITALÍCIA

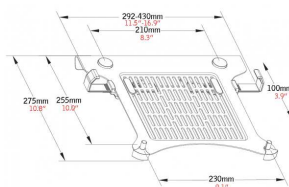

## Braço branco duplo para secretária com prateleira

VFM-DAD3+S EU SAP: 4871925 US SAP: 70017261

Suporte duplo para secretária com braço articulado duplo  
Um braço suporta um ecrã de até 34",  
Um braço tem um tabuleiro para o portátil  
Grampos laterais ajustáveis para prender o portátil  
Para portáteis com 292-430 mm (11,5-16,9") de largura  
Dimensões da prateleira: 292 x 275 mm (11,5 x 10,8") de profundidade  
Fixação rápida com grampos exclusiva  
Peças incluídas para o olhal, para fixação na secretária

[vav.link/pt-pt/vfm-dad3pluss](https://vav.link/pt-pt/vfm-dad3pluss)

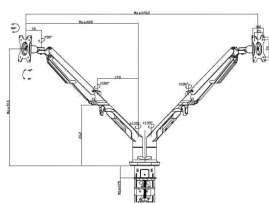

## Preto Suporte de braço para secretária duplo, para ecrãs planos 100 x 100

VFM-DAD3B EU SAP: 4850681 US SAP: 13445522

Suporte para secretária com braço articulado duplo, para dois monitores até 34"  
Arrumação dos cabos e amortecedores ajustáveis  
Fabrico em alumínio, Preto mate  
Fixação rápida com grampos

[vav.link/pt-pt/vfm-dad3b](https://vav.link/pt-pt/vfm-dad3b)

# Arm Desk

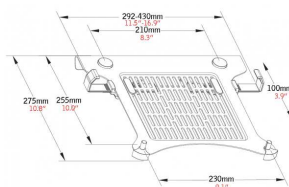

## Braço duplo para secretária, em preto, com prateleira para portátil e braço para monitor

VFM-DAD3B+S EU SAP: 4871926 US SAP: 70017262

- Suporte duplo para secretária com braço articulado duplo
- Um braço suporta um ecrã de até 34"
- Um braço tem um tabuleiro para o portátil
- Grampos laterais ajustáveis para prender o portátil
- Para portáteis com 292-430 mm (11,5-16,9") de largura
- Dimensões da prateleira: 292 x 275 mm (11,5 x 10,8") de profundidade
- Fixação rápida com grampos exclusiva
- Peças incluídas para o olhal, para fixação na secretária

[vav.link/pt-pt/vfm-dad3bpluss](https://vav.link/pt-pt/vfm-dad3bpluss)

# Suporte de mesa



## Suporte de monitor para divisórias de compartimentos 100×100

VFM-CUB EU SAP: 4740216 US SAP: 13445520

Suporte para monitores com ecrãs de 10 a 34"  
Regula-se para divisórias com espessura variável  
Permite rotação entre as posições vertical e horizontal

[vav.link/pt-pt/vfm-cub](https://vav.link/pt-pt/vfm-cub)

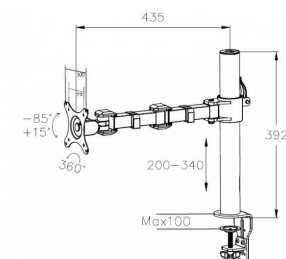

## Coluna de secretária para ecrãs planos 100×100

VFM-DP EU SAP: 3951893 US SAP: 12939534

Suporte para secretária com braço articulado duplo, para ecrãs planos até 34"  
Gestão dos cabos  
Design de coluna flexível e de baixo custo

[vav.link/pt-pt/vfm-dp](https://vav.link/pt-pt/vfm-dp)

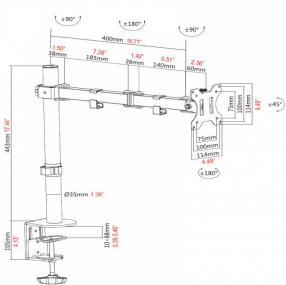

## Preto Coluna de secretária para monitores 100×100

VFM-DP2B EU SAP: 4740217 US SAP: 13445516

Suporte para secretária com braço articulado duplo, para ecrãs até 32"  
Design popular em preto  
Inclui peças para o olhal ou grampo para fixação na secretária  
Prateleira para portátil opcional  
Placa VESA de libertação rápida  
Parafusos de aperto manual para uma montagem rápida

[vav.link/pt-pt/vfm-dp2b](https://vav.link/pt-pt/vfm-dp2b)

# Suporte de mesa

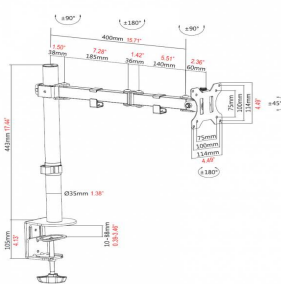

## Coluna para secretária, em preto, com prateleira para portátil

VFM-DP2B+S EU SAP: 4871927 US SAP: 70017259

Suporte para secretária com braço articulado duplo com tabuleiro para o portátil

Grampos laterais ajustáveis para prender o portátil

Para portáteis com 240-420 mm (9,4-16,5") de largura

Dimensões da prateleira: 300 mm (12") de largura x 280 mm (11") de profundidade

Inclui peças para o olhal ou grampo, para fixação na secretária

Altura da coluna: 443 mm (17,4") de altura

[vav.link/pt-pt/vfm-dp2bpluss](https://vav.link/pt-pt/vfm-dp2bpluss)

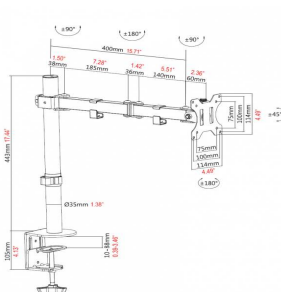

## Branco Coluna de secretária para monitores 100×100

VFM-DP2W EU SAP: 4740218 US SAP: 13445505

Suporte para secretária com braço articulado duplo, para ecrãs até 32"

Design popular em branco

Inclui peças para o olhal ou grampo para fixação na secretária

Prateleira para portátil opcional

Placa VESA de libertação rápida

Parafusos de aperto manual para uma montagem rápida

[vav.link/pt-pt/vfm-dp2w](https://vav.link/pt-pt/vfm-dp2w)

# Suporte de mesa

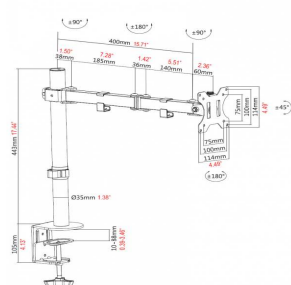

## Coluna branco para secretária com prateleira

VFM-DP2W+S EU SAP: 4871928 US SAP: 70017256

**\*\* NOVIDADE! DISPONÍVEL A PARTIR DE NOVEMBRO\*\***

Suporte para secretária com braço articulado duplo com tabuleiro para o portátil

Grampos laterais ajustáveis para prender o portátil

Para portáteis com 240-420 mm (9,4-16,5") de largura

Dimensões da prateleira: 300 mm (12") de largura x 280 mm (11") de profundidade

Inclui peças para o olhal ou grampo, para fixação na secretária

Altura da coluna: 443 mm (17,4") de altura

[vav.link/pt-pt/vfm-dp2wpluss](https://vav.link/pt-pt/vfm-dp2wpluss)

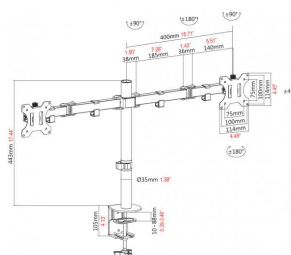

## Preto Coluna de secretária para monitores 100x100 dupla

VFM-DPD2B EU SAP: 4740219 US SAP: 13445506

Suporte duplo para secretária com braço articulado duplo, para ecrãs até 27"

Design popular em preto

Peças incluídas para o olhal ou grampo, para fixação na secretária

Prateleira para portátil opcional

Placa VESA de libertação rápida

Parafusos de aperto manual para uma montagem rápida

Regulação de altura precisa e independente

[vav.link/pt-pt/vfm-dpd2b](https://vav.link/pt-pt/vfm-dpd2b)

# Suporte de mesa

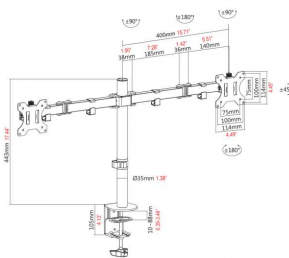

## Coluna dupla para secretária, em preto, com prateleira para portátil e braço para monitor

VFM-DPD2B+S EU SAP: 4871929 US SAP: 70017257

Suporte duplo para secretária com braço articulado duplo  
Um braço suporta um ecrã de até 27",  
Um braço tem um tabuleiro para o portátil  
Grampos laterais ajustáveis para prender os portáteis  
Para portáteis com 240-420 mm de largura  
Dimensões da prateleira: 300 mm de largura x 280 mm de profundidade  
Inclui peças para o olhal ou grampo, para fixação na secretária  
Altura da coluna: 443 mm de altura

[vav.link/pt-pt/vfm-dpd2bpluss](https://vav.link/pt-pt/vfm-dpd2bpluss)

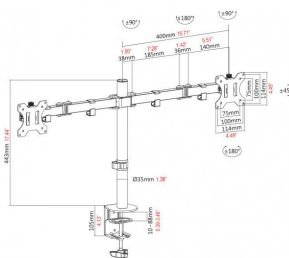

## Branco Coluna de secretária para monitores 100×100 dupla

VFM-DPD2W EU SAP: 4740214 US SAP: 13445507

Suporte duplo para secretária com braço articulado duplo, para ecrãs até 27"  
Design popular em branco  
Inclui peças para o olhal ou grampo para fixação na secretária  
Prateleira para portátil opcional  
Placa VESA de libertação rápida  
Parafusos de aperto manual para uma montagem rápida  
Regulação de altura precisa e independente

[vav.link/pt-pt/vfm-dpd2w](https://vav.link/pt-pt/vfm-dpd2w)

# Suporte de mesa

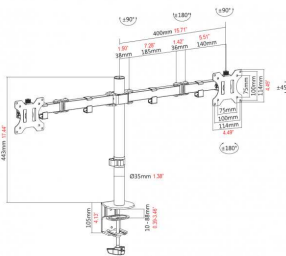

## Coluna branco dupla para secretária com prateleira

VFM-DPD2W+S EU SAP: 4871930 US SAP: 70017258

**\*\*NOVIDADE! DISPONÍVEL A PARTIR DE NOVEMBRO\*\***

Suporte duplo para secretária com braço articulado duplo

Um braço suporta um ecrã de até 27",

Um braço tem um tabuleiro para o portátil

Grampos laterais ajustáveis para prender os portáteis

Para portáteis com 240-420 mm (9,4-16,5") de largura

Dimensões da prateleira: 300 mm (12") de largura x 280 mm (11") de profundidade

Inclui peças para o olhal ou grampo, para fixação na secretária

Altura da coluna: 443 mm (17,4") de altura

[vav.link/pt-pt/vfm-dpd2wpluss](https://vav.link/pt-pt/vfm-dpd2wpluss)

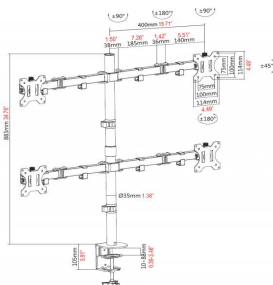
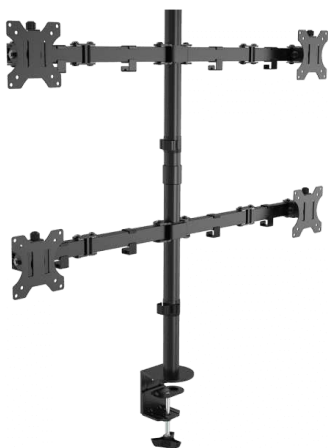

## Coluna de secretária para monitores 100×100 quádrupla

VFM-DPQ2B EU SAP: 4740098 US SAP: 13445508

Suporte para secretária com braço articulado duplo, para quatro ecrãs até 27"

Preto (apenas)

Peças incluídas para o olhal ou grampo, para fixação na secretária

Prateleira para portátil opcional

Placa VESA de libertação rápida

Parafusos de aperto manual para uma montagem rápida

Regulação de altura precisa e independente

[vav.link/pt-pt/vfm-dpq2b](https://vav.link/pt-pt/vfm-dpq2b)



# Suporte de mesa

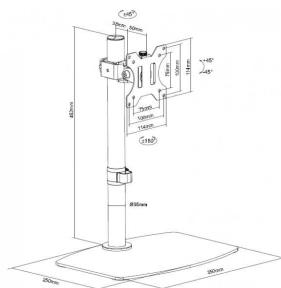

## Suporte de secretária para monitor 100×100

VFM-DSB EU SAP: 4740100 US SAP: 13445541

Suporte de secretária independente para ecrãs até 32"

Preto (apenas)

Regulação total: altura, rotação e oscilação

Prateleira para portátil opcional

Placa VESA de libertação rápida

Parafusos de aperto manual para uma montagem rápida

[vav.link/pt-pt/vfm-dsb](https://vav.link/pt-pt/vfm-dsb)

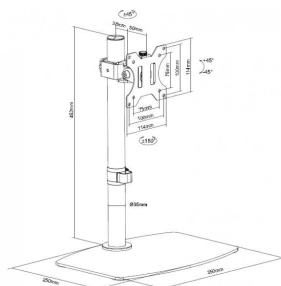

## Suporte de secretária preto com prateleira para portátil

VFM-DSB+S EU SAP: 4943868 US SAP: 70017412

VFM-DP2SHELFB EU SAP: 4850694 US SAP: 13445510

Suporte de secretária com tabuleiro para portátil

A prateleira tem grampos ajustáveis para fixar o portátil

Para portáteis a partir de 240-420 mm (9,4-16,5") de largura

Dimensões da prateleira: 300 mm (12") de largura x 280 mm (11") de profundidade

Altura da coluna: 443 mm (17,4")

Preto (apenas)

[vav.link/pt-pt/vfm-dsbpluss](https://vav.link/pt-pt/vfm-dsbpluss)

# Suporte de mesa

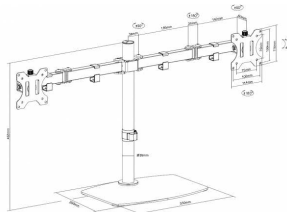

## Suporte de secretária para monitor 100×100 duplo

VFM-DSDB EU SAP: 4740212 US SAP: 13445542

Suporte de secretária independente para dois ecrãs até 32"  
 Preto (apenas)  
 Regulação total: altura, rotação e oscilação  
 Prateleira para portátil opcional  
 Placa VESA de libertação rápida  
 Parafusos de aperto manual para uma montagem rápida  
 Regulação de altura precisa e independente

[vav.link/pt-pt/vfm-dsdb](http://vav.link/pt-pt/vfm-dsdb)

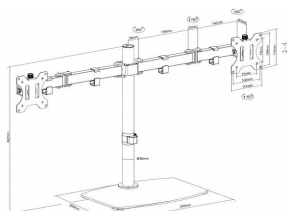
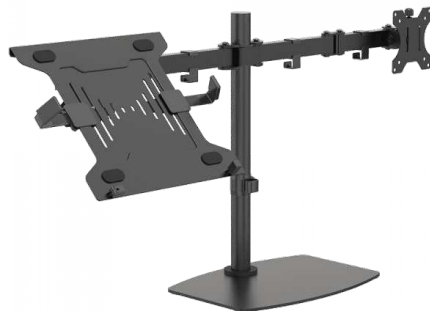

## Suporte de secretária preto com prateleira para portátil e braço para monitor

VFM-DSDB+S EU SAP: 4943869 US SAP: 70017413

VFM-DP2SHELFB EU SAP: 4850694

Suporte de secretária com tabuleiro para portátil e braço para monitor  
 Um braço suporta um ecrã de até 27"  
 Outro braço tem um tabuleiro para o portátil  
 A prateleira tem grampos ajustáveis para fixar o portátil  
 Para portáteis a partir de 240-420 mm (9,4-16,5") de largura  
 Dimensões da prateleira: 300 mm (12") de largura x 280 mm (11") de profundidade  
 Altura da coluna: 443 mm (17,4")

[vav.link/pt-pt/vfm-dsdbpluss](http://vav.link/pt-pt/vfm-dsdbpluss)

# Suporte de mesa

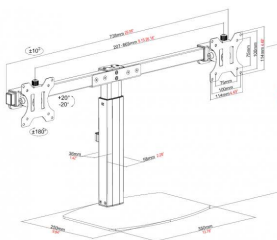

## Suporte de secretária para monitor 100×100 duplo

VFM-DSDG EU SAP: 4740215 US SAP: 13445544

Suporte de secretária independente para dois ecrãs até 27"  
Regulação em altura do suporte a gás de alta qualidade  
Preto (apenas)

[vav.link/pt-pt/vfm-dsdg](https://vav.link/pt-pt/vfm-dsdg)

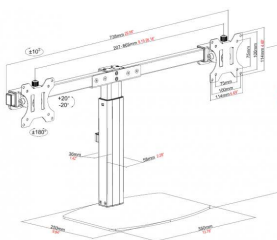

## Suporte de secretária premium com braço para monitor e prateleira para portátil

VFM-DSDG+S EU SAP: 4943883 US SAP: 70017397

VFM-DP2SHELFB EU SAP: 4850694

Suporte de secretária *premium* em alumínio, com tabuleiro para portátil  
Regulação em altura do suporte a gás, com alavanca de bloqueio  
Um braço suporta um ecrã de até 27"  
Outro braço tem um tabuleiro para o portátil  
A prateleira tem grampos ajustáveis para fixar o portátil  
Para portáteis a partir de 240-420 mm (9,4-16,5") de largura  
Dimensões da prateleira: 300 mm (12") de largura x 280 mm (11") de profundidade  
Altura da coluna: 408-518 mm (16,1-20,4")  
Preto (apenas)

[vav.link/pt-pt/vfm-dsdgpluss](https://vav.link/pt-pt/vfm-dsdgpluss)

# Suporte de mesa

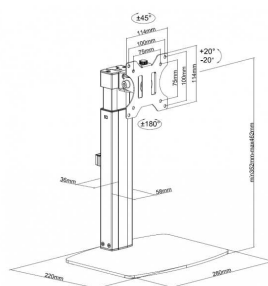

## Suporte de secretária para monitor 100x100

VFM-DSG EU SAP: 4740220 US SAP: 13445543

Suporte de secretária independente para ecrãs até 32"  
Regulação em altura do suporte a gás de alta qualidade  
Preto (apenas)

[vav.link/pt-pt/vfm-dsg](http://vav.link/pt-pt/vfm-dsg)

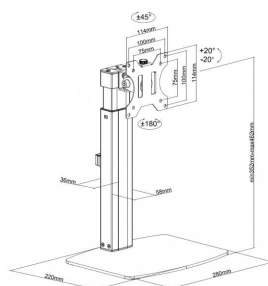

## Suporte de secretária premium com prateleira para portátil

VFM-DSG+S EU SAP: 4943796 US SAP: 70017414

VFM-DP2SHELFB EU SAP: 4850694

Suporte de secretária *premium* em alumínio, com tabuleiro para portátil  
Regulação em altura do suporte a gás, com alavanca de bloqueio  
A prateleira tem grampos ajustáveis para fixar o portátil  
Para portáteis a partir de 240-420 mm (9,4-16,5") de largura  
Dimensões da prateleira: 300 mm (12") de largura x 280 mm (11") de profundidade  
Altura da coluna: 408-518 mm (16,1-20,4")  
Preto (apenas)

[vav.link/pt-pt/vfm-dsgpluss](http://vav.link/pt-pt/vfm-dsgpluss)

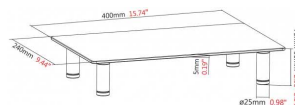

## Dispositivo de elevação para monitor

VFM-MRG EU SAP: 4992237

Eleva o monitor até uma altura confortável  
400 x 240 mm (15,7" x 9,4")  
Altura regulável: 75-90 mm (3,0-3,5")  
Plataforma em vidro temperado

[vav.link/pt-pt/vfm-mrg](http://vav.link/pt-pt/vfm-mrg)

# Suporte de mesa



# Suportes de teto

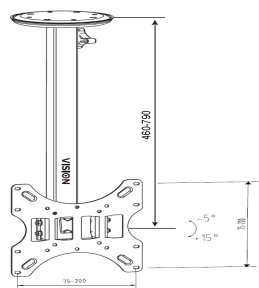

## Suporte de teto para ecrã plano 200×200

VFM-C2X2 EU SAP: 3951895 US SAP: 12939530

Fixa ao teto ecrãs planos até 50"

Regulação de inclinação até 15°

Braço telescópico de 460-790 mm desde o teto ao centro do ecrã

[vav.link/pt-pt/vfm-c2x2](http://vav.link/pt-pt/vfm-c2x2)

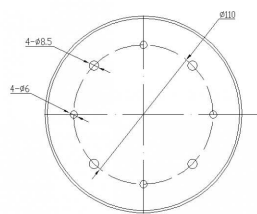

## Suporte de teto para ecrã plano 600×400

VFM-C6X4 EU SAP: 3951896 US SAP: 12939531

Fixa ao teto ecrãs planos até 70"

Ajuste de inclinação até 15°

Braço telescópico de 460-790 mm desde o teto ao centro do ecrã

[vav.link/pt-pt/vfm-c6x4](http://vav.link/pt-pt/vfm-c6x4)

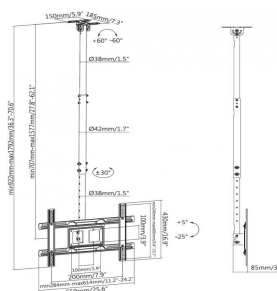

## - Suporte de teto para ecrãs planos 600×400

VFM-C6X4/V2 EU SAP: 5370838

Fixa ao teto ecrãs de 37 a 75"

Inclinação de 5° para cima / 25° para baixo

Oscilação de 30° para a esquerda / direita

Varão telescópico, com regulação até 870 mm / 34"

Dimensões VESA entre 100×100 e 600×400

Arrumação dos cabos

[vav.link/pt-pt/vfm-c6x4-v2](http://vav.link/pt-pt/vfm-c6x4-v2)



# Suportes de teto

# Suportes para ecrãs amplos

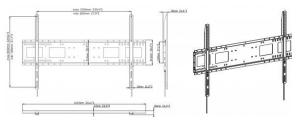
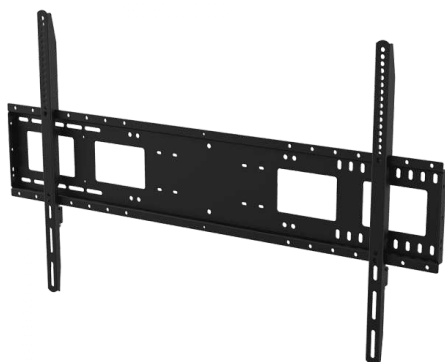

## Suporte de parede de resistência elevada para ecrãs planos 1000x600

VFM-W10X6 EU SAP: 4934297 US SAP: 13557609

Suporte para parede, sem inclinação, para ecrãs planos de grande formato (55-90")

Pontos de montagem com distância até 1000 (largura) x 600 mm (altura)

Resistência elevada: carga de trabalho segura de 130 kg

O ecrã bloqueia no local correto

Prateleira opcional para câmara

[vav.link/pt-pt/vfm-w10x6](https://vav.link/pt-pt/vfm-w10x6)

## Suporte de parede para ecrãs planos, com inclinação – 200x200

VFM-W2X2Tv2 EU SAP: 4754704 US SAP: 13445540

VESA Suporte de parede para ecrãs e televisores

Adequado para ecrãs com orifícios de montagem 75 x 75, 100 x 100, 200 x 100 x 200 e 200 x 200 mm

Para ecrãs de 23 a 42"

Parafuso de bloqueio antifurto

Regulação de inclinação: para cima: 3° / para baixo: 12°

Parafusos de aperto manual para fixar o ecrã

Na vertical ou na horizontal

[vav.link/pt-pt/vfm-w2x2tv2](https://vav.link/pt-pt/vfm-w2x2tv2)



## Suporte de parede para ecrãs planos – 200x200

VFM-W2X2v2 EU SAP: 4754702 US SAP: 13445538

VESA Suporte de parede para ecrãs e TV

Adequado para ecrãs com orifícios de montagem 75 x 75, 100 x 100, 200 x 100 e 200 x 200 mm

Para ecrãs de 23 a 42"

Parafuso de bloqueio antifurto

Parafusos de aperto manual para fixar o ecrã

Na vertical ou na horizontal

[vav.link/pt-pt/vfm-w2x2v2](https://vav.link/pt-pt/vfm-w2x2v2)





# Suportes para ecrãs amplos



## Suporte de parede de resistência elevada para ecrãs planos 400×400

VFM-W4X4 EU SAP: 4934292 US SAP: 13557601

Suporte para parede, sem inclinação, para ecrãs planos de grande formato (37-70")

Pontos de montagem com distância até 400 (largura) x 400 mm (altura)

Resistência elevada: carga de trabalho segura de 100 kg

O ecrã bloqueia no local correto

Prateleira opcional para câmara

[vav.link/pt-pt/vfm-w4x4](http://vav.link/pt-pt/vfm-w4x4)



## Suporte de parede de resistência elevada para ecrãs planos, com inclinação, 400×400

VFM-W4X4T EU SAP: 4934293 US SAP: 13557602

Suporte para parede, com inclinação, para ecrãs planos de grande formato (37-70")

Pontos de montagem com distância até 400 (largura) x 400 mm (altura)

Resistência elevada: carga de trabalho segura de 100 kg / 220 lb

O ecrã bloqueia no local correto

Prateleira opcional para câmara

[vav.link/pt-pt/vfm-w4x4t](http://vav.link/pt-pt/vfm-w4x4t)

## Suporte de parede com inclinação, para ecrãs planos 400×400

VFM-W4X4TV EU SAP: 5461091

Suporte de parede com inclinação, para ecrãs planos de grande formato (37-55")

(sujeito ao padrão VESA e ao limite de peso)

Pontos de montagem com distância até 400 (largura) x 400 mm (altura)

Resistência leve: carga de trabalho segura de 60 kg / 132 lb

[vav.link/pt-pt/vfm-w4x4tv](http://vav.link/pt-pt/vfm-w4x4tv)

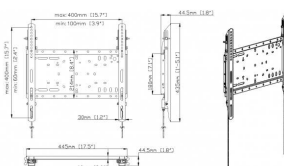

# Suportes para ecrãs amplos



## Suporte de parede fixo, para ecrãs planos 400×400

VFM-W4X4V EU SAP: 5461089

Suporte de parede sem inclinação, para ecrãs planos de grande formato (32-55")

(sujeito ao padrão VESA e ao limite de peso)

Pontos de montagem com distância até 400 (largura) x 400 mm (altura)

Resistência leve: carga de trabalho segura de 60 kg

[vav.link/pt-pt/vfm-w4x4v](http://vav.link/pt-pt/vfm-w4x4v)

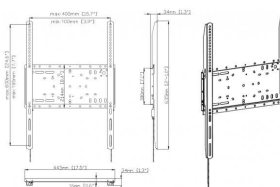

## Suporte de parede de resistência elevada para ecrãs planos, em posição vertical, 400×600

VFM-W4X6 EU SAP: 4934294 US SAP: 13557603

Suporte para parede, sem inclinação, para ecrãs planos de grande formato (37-75"), suportados em posição vertical

Pontos de montagem com distância até 400 (largura) x 600 mm (altura)

Resistência elevada: carga de trabalho segura de 100 kg / 220 lb

O ecrã bloqueia no local correto

Prateleira opcional para câmara

[vav.link/pt-pt/vfm-w4x6](http://vav.link/pt-pt/vfm-w4x6)

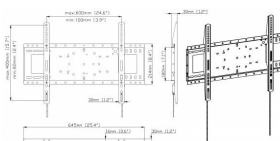
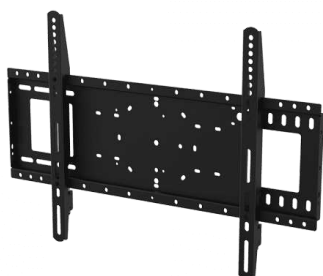

## Suporte de parede de resistência elevada para ecrãs planos 600×400

VFM-W6X4 EU SAP: 4996384 US SAP: 13557604

Suporte para parede, sem inclinação, para ecrãs planos de grande formato (37-75")

Pontos de montagem com distância até 600 (largura) x 400 mm (altura)

Resistência elevada: carga de trabalho segura de 100 kg / 220 lb

O ecrã bloqueia no local correto

Prateleira opcional para câmara

[vav.link/pt-pt/vfm-w6x4](http://vav.link/pt-pt/vfm-w6x4)

# Suportes para ecrãs amplos

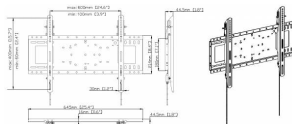

## Suporte de parede de resistência elevada para ecrãs planos, com inclinação, 600×400

VFM-W6X4T EU SAP: 4996386 US SAP: 13557605

Suporte para parede, com inclinação, para ecrãs planos de grande formato (37-75")

Pontos de montagem com distância até 600 (largura) x 400 mm (altura)

Resistência elevada: carga de trabalho segura de 100 kg / 220 lb

O ecrã bloqueia no local correto

Prateleira opcional para câmara

[vav.link/pt-pt/vfm-w6x4t](http://vav.link/pt-pt/vfm-w6x4t)

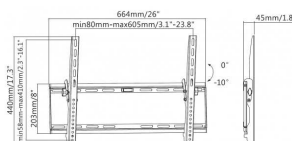

## Suporte de parede com inclinação, para ecrãs planos 600×400

VFM-W6X4TV EU SAP: 5421209

Suporte de parede com inclinação, para ecrãs planos de grande formato (37-70")

(sujeito ao padrão VESA e ao limite de peso)

Pontos de montagem com distância até 600 (largura) x 400 mm (altura)

Resistência leve: carga de trabalho segura de 60 kg / 132 lb

[vav.link/pt-pt/vfm-w6x4tv](http://vav.link/pt-pt/vfm-w6x4tv)

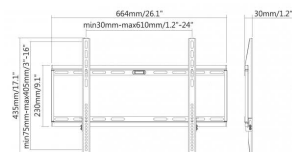

## Suporte de parede fixo, para ecrãs planos 600×400

VFM-W6X4V EU SAP: 5421210

Suporte de parede sem inclinação, para ecrãs planos de grande formato (37-70")

(sujeito ao padrão VESA e ao limite de peso)

Pontos de montagem com distância até 600 (largura) x 400 mm (altura)

Resistência leve: carga de trabalho segura de 60 kg / 132 lb

[vav.link/pt-pt/vfm-w6x4v](http://vav.link/pt-pt/vfm-w6x4v)

# Suportes para ecrãs amplos

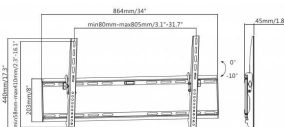

## Suporte de parede com inclinação, para ecrãs planos 800×400

VFM-W8X4TV EU SAP: 5424246

Suporte de parede com inclinação, para ecrãs planos de grande formato (47-75")

(sujeito ao padrão VESA e ao limite de peso)

Pontos de montagem com distância até 800 (largura) x 400 mm (altura)

Resistência leve: carga de trabalho segura de 60 kg / 132,28 lb

[vav.link/pt-pt/vfm-w8x4tv](http://vav.link/pt-pt/vfm-w8x4tv)



## Suporte de parede de baixo custo para ecrãs planos 800×400

VFM-W8X4V EU SAP: 4991750 US SAP: 13557606

Suporte para parede, sem inclinação, para ecrãs planos de grande formato (47-75")

Pontos de montagem com distância até 800 (largura) x 400 mm (altura)

Resistência leve: carga de trabalho segura de 60 kg / 132,28 lb

[vav.link/pt-pt/vfm-w8x4v](http://vav.link/pt-pt/vfm-w8x4v)

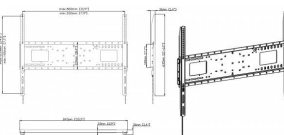
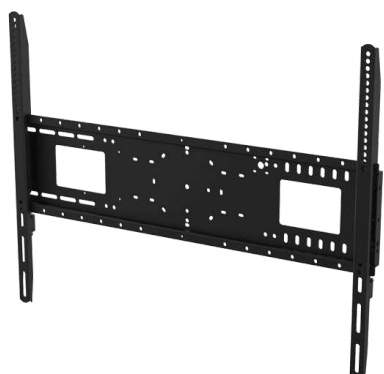

## Suporte de parede de resistência elevada para ecrãs planos 800×600

VFM-W8X6 EU SAP: 4934295 US SAP: 13557607

Suporte para parede, sem inclinação, para ecrãs planos de grande formato (47-90")

Pontos de montagem com distância até 800 (largura) x 600 mm (altura)

Resistência elevada: carga de trabalho segura de 130 kg / 287 lb

O ecrã bloqueia no local correto

Prateleira opcional para câmara

[vav.link/pt-pt/vfm-w8x6](http://vav.link/pt-pt/vfm-w8x6)

# Suportes para ecrãs amplos

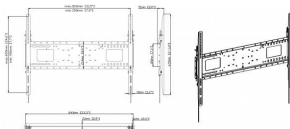
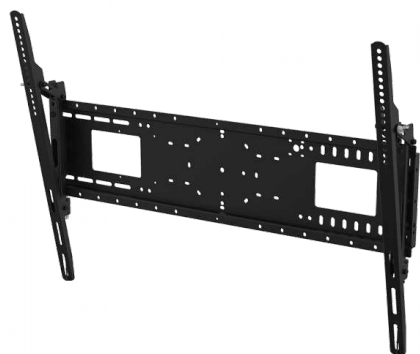

## Suporte de parede de resistência elevada para ecrãs planos, com inclinação, 800x600

VFM-W8X6T EU SAP: 4934296 US SAP: 13557608

Suporte para parede, com inclinação, para ecrãs planos de grande formato (47-90")

Pontos de montagem com distância até 800 (largura) x 600 mm (altura)

Resistência elevada: carga de trabalho segura de 130 kg / 287 lb

O ecrã bloqueia no local correto

Prateleira opcional para câmara

[vav.link/pt-pt/vfm-w8x6t](https://vav.link/pt-pt/vfm-w8x6t)

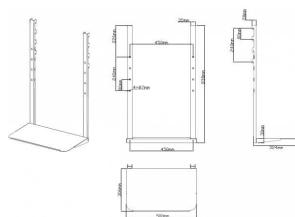

## Prateleira para portátil, para suportes de parede e de chão

VFM-WLS EU SAP: 4857149 US SAP: 13557610

Fixa-se na gama de suportes de parede profissionais da Vision

Adequada para suportes de chão VFM-F30 e F40

Plataforma com 500 x 306 mm / 20" x 12"

Altura variável

[vav.link/pt-pt/vfm-wls](https://vav.link/pt-pt/vfm-wls)

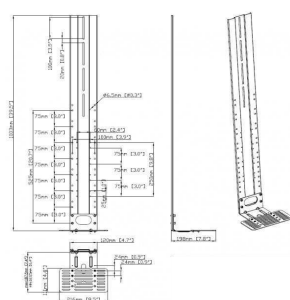
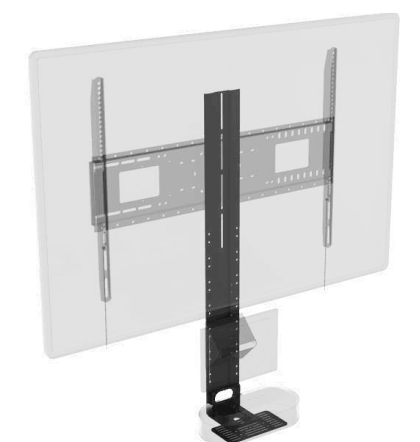

## Prateleira para videoconferência, para montagem em parede

VFM-WVC EU SAP: 5048878 US SAP: 13557673

Adequada para os suportes de parede e suportes de chão profissionais da Vision

Com diversas regulações

Pode ser fixada diretamente à parede

Plataforma com 216 x 120 mm (8,5" x 4,4")

[vav.link/pt-pt/vfm-wvc](https://vav.link/pt-pt/vfm-wvc)



# Suportes para ecrãs amplos

# Suportes de braços para parede

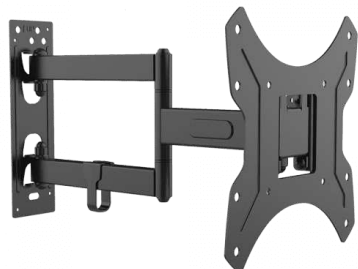

## Preto Braço de parede para ecrãs planos 200 x 200

VFM-WA2X2B EU SAP: 4886839 US SAP: 13516849

Suporte de parede com braço articulado duplo, para ecrãs planos que variam entre 20" e 50" (35,5 e 107 cm)

Arrumação dos cabos

Alcance de 39-402 mm (1,5-15,8")

[vav.link/pt-pt/vfm-wa2x2b](http://vav.link/pt-pt/vfm-wa2x2b)

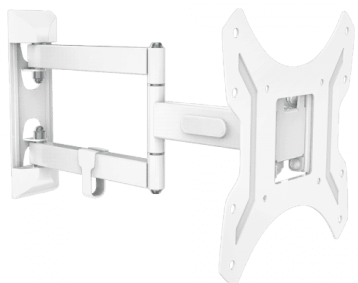

## Braço de parede para ecrãs planos 200 x 200

VFM-WA2X2V2 EU SAP: 4684962 US SAP: 13293713

Suporte de parede com braço articulado duplo, para ecrãs planos que variam entre 20" e 50" (35,5 e 107 cm)

Arrumação dos cabos

Alcance de 39-402 mm (1,5-15,8")

[vav.link/pt-pt/vfm-wa2x2v2](http://vav.link/pt-pt/vfm-wa2x2v2)

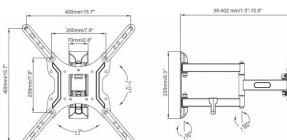

## Preto Braço de parede para ecrãs planos 400 x 400

VFM-WA4X4B EU SAP: 4887531 US SAP: 13516850

Suporte de parede com braço articulado duplo, para ecrãs planos que variam entre 37" e 60" (94 e 152,4 cm)

Alcance de 39-402 mm (1,5-15,8")

[vav.link/pt-pt/vfm-wa4x4b](http://vav.link/pt-pt/vfm-wa4x4b)

# Suportes de braços para parede

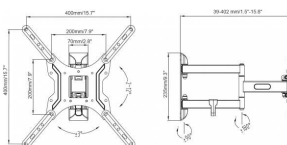

## Braço de parede para ecrãs planos 400 x 400

VFM-WA4X4V2 EU SAP: 4727527 US SAP: 13332294

Suporte de parede com braço articulado duplo, para ecrãs planos que variam entre 37" e 60" (94 e 152,4 cm)

O acabamento branco disfarça o suporte

Alcance de 39-402 mm (1,5-15,8")

[vav.link/pt-pt/vfm-wa4x4v2](http://vav.link/pt-pt/vfm-wa4x4v2)



## Preto Braço de parede para ecrãs planos 600 x 400

VFM-WA6X4B EU SAP: 4887532 US SAP: 13517031

Suporte de parede com braço articulado duplo, para ecrãs planos que variam entre 42" e 70" (107 e 178 cm)

Aço laminado resistente, com espessura de 2,5 mm

Alcance de 55-356 mm (2,2-14,0")

[vav.link/pt-pt/vfm-wa6x4b](http://vav.link/pt-pt/vfm-wa6x4b)

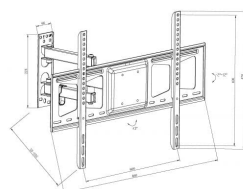

## Braço de parede para ecrãs planos 600 x 400

VFM-WA6X4V2 EU SAP: 4686956 US SAP: 13293570

Suporte de parede com braço articulado duplo, para ecrãs planos que variam entre 42" e 70" (107 e 178 cm)

Aço laminado resistente, com espessura de 2,5 mm

Alcance de 55-356 mm (2,2-14,0")

[vav.link/pt-pt/vfm-wa6x4v2](http://vav.link/pt-pt/vfm-wa6x4v2)



# Mural de vídeos

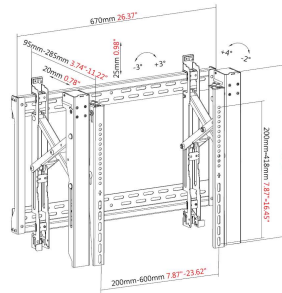

## Suporte de parede para ecrãs de vídeo 600×400

VFM-VW6X4 EU SAP: 4758641 US SAP: 13445511

Suporte de parede para ecrãs, com pontos de montagem com uma distância até 600 x 400 mm

Estilo pop-out, para um acesso e uma regulação rápidos

Regulação fina de inclinação, rotação e profundidade, e regulação em altura

Ecrãs de 45 a 70"

[vav.link/pt-pt/vfm-vw6x4](https://vav.link/pt-pt/vfm-vw6x4)

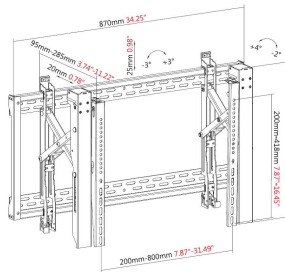

## Suporte para ecrãs de vídeo 800×400

VFM-VW8X4 EU SAP: 4758642 US SAP: 13445512

Suporte de parede para ecrãs, com pontos de montagem com uma distância até 800 x 400 mm

Estilo pop-out, para um acesso e uma regulação rápidos

Regulação fina de inclinação, rotação e profundidade, e regulação em altura

Ecrãs de 45 a 80"

[vav.link/pt-pt/vfm-vw8x4](https://vav.link/pt-pt/vfm-vw8x4)

# Em pé ou sentado

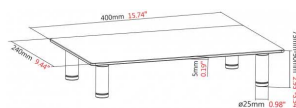

## Dispositivo de elevação para monitor

VFM-MRG EU SAP: 4992237

Eleva o monitor até uma altura confortável

400 x 240 mm (15,7" x 9,4")

Altura regulável: 75-90 mm (3,0-3,5")

Plataforma em vidro temperado

[vav.link/pt-pt/vfm-mrg](http://vav.link/pt-pt/vfm-mrg)

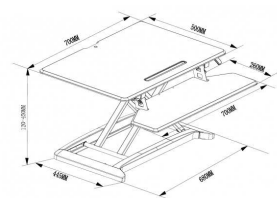

## Dispositivo de elevação para secretária, para trabalhar em pé ou sentado

VSS-1S EU SAP: 4457171 US SAP: 13041719

VSS-1M EU SAP: 4457172 US SAP: 13041720

Mantenha uma postura correta

Duas opções de tamanho: pequeno e médio

Altura ajustável em 380 mm (14,96")

Ranhura integrada para tablet

[vav.link/pt-pt/vss-1](http://vav.link/pt-pt/vss-1)

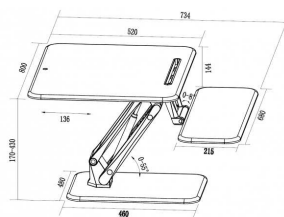

## Dispositivo de elevação para trabalhar em pé ou sentado

VSS-2S EU SAP: 4457173 US SAP: 13041721

VSS-2M EU SAP: 4457174 US SAP: 13041722

Mantenha uma postura correta

Duas opções de tamanho: pequeno e médio

Fabricado em alumínio de qualidade

Ranhura integrada para tablet

[vav.link/pt-pt/vss-2](http://vav.link/pt-pt/vss-2)

# Prateleiras para portáteis

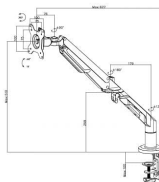

## Braço branco para secretária com prateleira

VFM-DA3+S EU SAP: 4872175 US SAP: 70017263

Suporte para secretária com braço articulado duplo, com tabuleiro para o portátil

Grampos laterais ajustáveis para prender o portátil

Para portáteis com 292-430 mm (11,5-16,9") de largura

Dimensões da prateleira: 292 x 275 mm (11,5 x 10,8") de profundidade

Fixação rápida com grampos exclusiva

Inclui peças para o olhal, para fixação na secretária

[vav.link/pt-pt/vfm-da3pluss](https://vav.link/pt-pt/vfm-da3pluss)

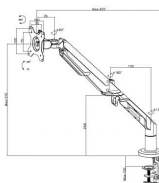

## Braço para secretária, em preto, com prateleira para portátil

VFM-DA3B+S EU SAP: 4872176 US SAP: 70017260

Suporte para secretária com braço articulado duplo, com tabuleiro para o portátil

Grampos laterais ajustáveis para prender o portátil

Para portáteis com 292-430 mm (11,5-16,9") de largura

Dimensões da prateleira: 292 x 275 mm (11,5 x 10,8") de profundidade

Fixação rápida com grampos exclusiva

Inclui peças para o olhal, para fixação na secretária

[vav.link/pt-pt/vfm-da3bpluss](https://vav.link/pt-pt/vfm-da3bpluss)

# Prateleiras para portáteis

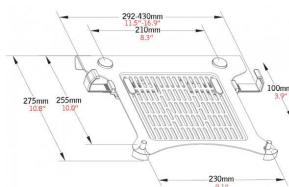

## Braço branco duplo para secretária com prateleira

VFM-DAD3+S EU SAP: 4871925 US SAP: 70017261

Suporte duplo para secretária com braço articulado duplo  
 Um braço suporta um ecrã de até 34",  
 Um braço tem um tabuleiro para o portátil  
 Grampos laterais ajustáveis para prender o portátil  
 Para portáteis com 292-430 mm (11,5-16,9") de largura  
 Dimensões da prateleira: 292 x 275 mm (11,5 x 10,8") de profundidade  
 Fixação rápida com grampos exclusiva  
 Peças incluídas para o olhal, para fixação na secretária

[vav.link/pt-pt/vfm-dad3pluss](http://vav.link/pt-pt/vfm-dad3pluss)

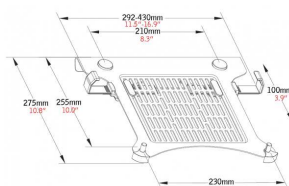

## Braço duplo para secretária, em preto, com prateleira para portátil e braço para monitor

VFM-DAD3B+S EU SAP: 4871926 US SAP: 70017262

Suporte duplo para secretária com braço articulado duplo  
 Um braço suporta um ecrã de até 34",  
 Um braço tem um tabuleiro para o portátil  
 Grampos laterais ajustáveis para prender o portátil  
 Para portáteis com 292-430 mm (11,5-16,9") de largura  
 Dimensões da prateleira: 292 x 275 mm (11,5 x 10,8") de profundidade  
 Fixação rápida com grampos exclusiva  
 Peças incluídas para o olhal, para fixação na secretária

[vav.link/pt-pt/vfm-dad3bpluss](http://vav.link/pt-pt/vfm-dad3bpluss)

# Prateleiras para portáteis

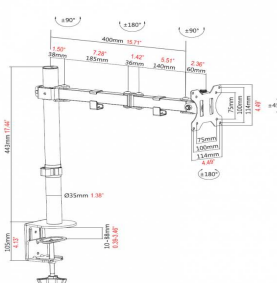

## Coluna para secretária, em preto, com prateleira para portátil

VFM-DP2B+S EU SAP: 4871927 US SAP: 70017259

Suporte para secretária com braço articulado duplo com tabuleiro para o portátil

Grampos laterais ajustáveis para prender o portátil

Para portáteis com 240-420 mm (9,4-16,5") de largura

Dimensões da prateleira: 300 mm (12") de largura x 280 mm (11") de profundidade

Inclui peças para o olhal ou grampo, para fixação na secretária

Altura da coluna: 443 mm (17,4") de altura

[vav.link/pt-pt/vfm-dp2bpluss](https://vav.link/pt-pt/vfm-dp2bpluss)

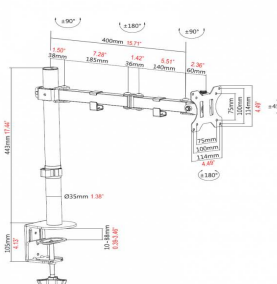

## Coluna branco para secretária com prateleira

VFM-DP2W+S EU SAP: 4871928 US SAP: 70017256

**\*\* NOVIDADE! DISPONÍVEL A PARTIR DE NOVEMBRO\*\***

Suporte para secretária com braço articulado duplo com tabuleiro para o portátil

Grampos laterais ajustáveis para prender o portátil

Para portáteis com 240-420 mm (9,4-16,5") de largura

Dimensões da prateleira: 300 mm (12") de largura x 280 mm (11") de profundidade

Inclui peças para o olhal ou grampo, para fixação na secretária

Altura da coluna: 443 mm (17,4") de altura

[vav.link/pt-pt/vfm-dp2wpluss](https://vav.link/pt-pt/vfm-dp2wpluss)

# Prateleiras para portáteis

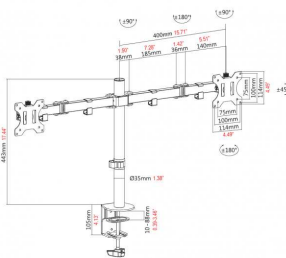

## Coluna dupla para secretária, em preto, com prateleira para portátil e braço para monitor

VFM-DPD2B+S EU SAP: 4871929 US SAP: 70017257

Suporte duplo para secretária com braço articulado duplo  
Um braço suporta um ecrã de até 27",  
Um braço tem um tabuleiro para o portátil  
Grampos laterais ajustáveis para prender os portáteis  
Para portáteis com 240-420 mm de largura  
Dimensões da prateleira: 300 mm de largura x 280 mm de profundidade  
Inclui peças para o olhal ou grampo, para fixação na secretária  
Altura da coluna: 443 mm de altura

[vav.link/pt-pt/vfm-dpd2bpluss](https://vav.link/pt-pt/vfm-dpd2bpluss)

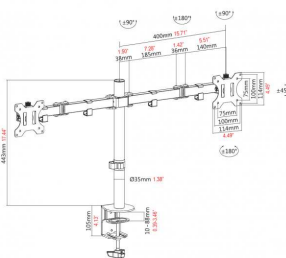

## Coluna branco dupla para secretária com prateleira

VFM-DPD2W+S EU SAP: 4871930 US SAP: 70017258

**\*\*NOVIDADE! DISPONÍVEL A PARTIR DE NOVEMBRO\*\***  
Suporte duplo para secretária com braço articulado duplo  
Um braço suporta um ecrã de até 27",  
Um braço tem um tabuleiro para o portátil  
Grampos laterais ajustáveis para prender os portáteis  
Para portáteis com 240-420 mm (9,4-16,5") de largura  
Dimensões da prateleira: 300 mm (12") de largura x 280 mm (11") de profundidade  
Inclui peças para o olhal ou grampo, para fixação na secretária  
Altura da coluna: 443 mm (17,4") de altura

[vav.link/pt-pt/vfm-dpd2wpluss](https://vav.link/pt-pt/vfm-dpd2wpluss)

# Prateleiras para portáteis

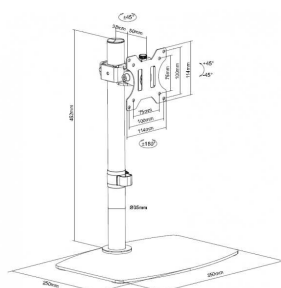

## Suporte de secretária preto com prateleira para portátil

VFM-DSB+S EU SAP: 4943868 US SAP: 70017412

VFM-DP2SHELFB EU SAP: 4850694 US SAP: 13445510

Suporte de secretária com tabuleiro para portátil

A prateleira tem grampos ajustáveis para fixar o portátil

Para portáteis a partir de 240-420 mm (9,4-16,5") de largura

Dimensões da prateleira: 300 mm (12") de largura x 280 mm (11") de profundidade

Altura da coluna: 443 mm (17,4")

Preto (apenas)

[vav.link/pt-pt/vfm-dsbpluss](https://vav.link/pt-pt/vfm-dsbpluss)

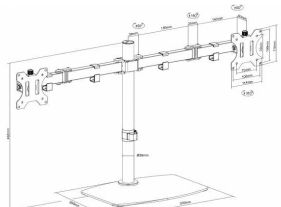
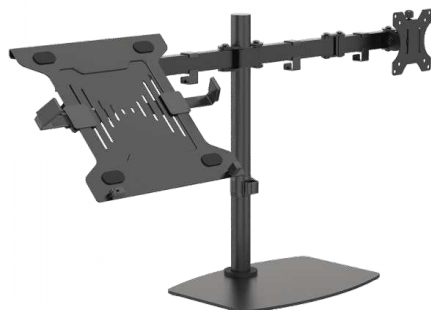

## Suporte de secretária preto com prateleira para portátil e braço para monitor

VFM-DSDB+S EU SAP: 4943869 US SAP: 70017413

VFM-DP2SHELFB EU SAP: 4850694

Suporte de secretária com tabuleiro para portátil e braço para monitor

Um braço suporta um ecrã de até 27"

Outro braço tem um tabuleiro para o portátil

A prateleira tem grampos ajustáveis para fixar o portátil

Para portáteis a partir de 240-420 mm (9,4-16,5") de largura

Dimensões da prateleira: 300 mm (12") de largura x 280 mm (11") de profundidade

Altura da coluna: 443 mm (17,4")

[vav.link/pt-pt/vfm-dsdbpluss](https://vav.link/pt-pt/vfm-dsdbpluss)

# Prateleiras para portáteis

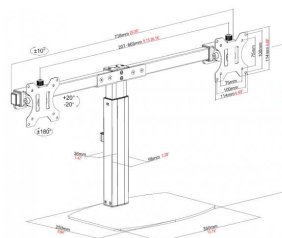

## Suporte de secretária premium com braço para monitor e prateleira para portátil

VFM-DSDG+S EU SAP: 4943883 US SAP: 70017397

VFM-DP2SHELFB EU SAP: 4850694

Suporte de secretária *premium* em alumínio, com tabuleiro para portátil

Regulação em altura do suporte a gás, com alavanca de bloqueio

Um braço suporta um ecrã de até 27"

Outro braço tem um tabuleiro para o portátil

A prateleira tem grampos ajustáveis para fixar o portátil

Para portáteis a partir de 240-420 mm (9,4-16,5") de largura

Dimensões da prateleira: 300 mm (12") de largura x 280 mm (11") de profundidade

Altura da coluna: 408-518 mm (16,1-20,4")

Preto (apenas)

[vav.link/pt-pt/vfm-dsdgpluss](https://vav.link/pt-pt/vfm-dsdgpluss)

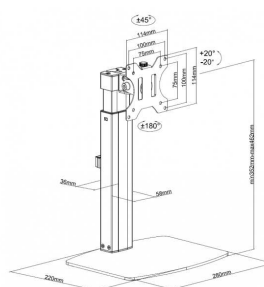

## Suporte de secretária premium com prateleira para portátil

VFM-DSG+S EU SAP: 4943796 US SAP: 70017414

VFM-DP2SHELFB EU SAP: 4850694

Suporte de secretária *premium* em alumínio, com tabuleiro para portátil

Regulação em altura do suporte a gás, com alavanca de bloqueio

A prateleira tem grampos ajustáveis para fixar o portátil

Para portáteis a partir de 240-420 mm (9,4-16,5") de largura

Dimensões da prateleira: 300 mm (12") de largura x 280 mm (11") de profundidade

Altura da coluna: 408-518 mm (16,1-20,4")

Preto (apenas)

[vav.link/pt-pt/vfm-dsgpluss](https://vav.link/pt-pt/vfm-dsgpluss)



# Logitech

GARANTIA  
VITALÍCIA

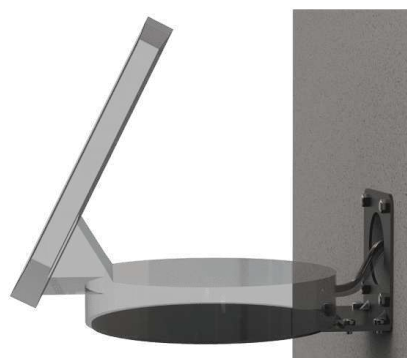

## Suporte de Parede Logitech Smartdock

TM-SD EU SAP: 4204944 US SAP: 12939528

Suporte de Parede com Gestão de Cabos  
Suporta ecrãs táteis num ângulo de 60° nativo ou na vertical  
Pode ser fixado numa mesa VESA ou montado numa parede

[vav.link/pt-pt/tm-sd](https://vav.link/pt-pt/tm-sd)

# Suportes de chão F10

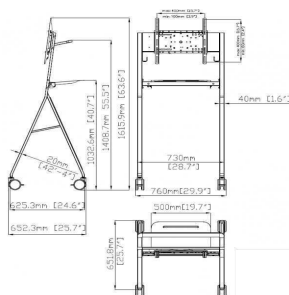

## Suporte de chão tipo flipchart para espaços de reunião

VFM-F10/WH EU SAP: 5252503 US SAP: 13777628

Suporte de chão portátil tipo flipchart  
Para ecrãs de 50-65" com peso até 45 kg (99 lb)  
Roda entre as posições vertical e horizontal  
Aprovado segundo a norma UL1678  
Rodas grandes de 4"

[vav.link/pt-pt/vfm-f10-wh](https://vav.link/pt-pt/vfm-f10-wh)

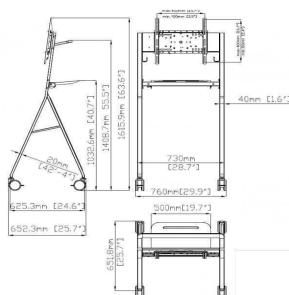
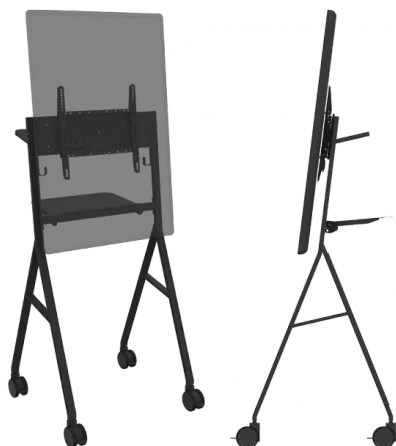

## Suporte de chão tipo flipchart para espaços de reunião

VFM-F10/BL EU SAP: 4967380 US SAP: 13777637

Suporte de chão portátil tipo flipchart  
Para ecrãs de 50-65" com peso até 45 kg (99 lb)  
Roda entre as posições vertical e horizontal  
Aprovado segundo a norma UL1678  
Rodas grandes de 4"

[vav.link/pt-pt/vfm-f10-bl](https://vav.link/pt-pt/vfm-f10-bl)

# Microsoft Hub 2

## SUPORTE DE CHÃO



### PRINCIPAIS FUNCIONALIDADES



Rotação do ecrã



2 ganchos  
para os cabos



Arrumação  
dos cabos



Prateleira para  
portátil amovível



4 rodas de  
grande dimensão

### A Vision dispõe de suportes de chão para o Hub 2?

Sim! O VFM-F10 foi concebido para ser compatível com o Hub 2.

### O VFM-F10 normal é adequado para o Hub 2?

Sim! O Hub 2 usa um padrão 350 x 350, adequado para o sistema universal do F10.



#### Que cores estão disponíveis?



Preto



Branco

#### Ele permite rotação?

Sim. O suporte universal VESA permite rotação. O mecanismo de rotação pode ser removido.

#### Ele permite inclinação?

Não de série, mas os braços VESA podem ser substituídos por braços do VFM-W4X4T, da Vision, para permitir a inclinação, se necessário. De série, este suporte de chão fixa o ecrã com uma inclinação de 7 graus. Isso é mais na vertical do que os 12 graus do suporte Steelcase. Consideramos que 7 graus é melhor para reduzir os reflexos.

#### Tem arrumação para os cabos?

Sim. Os cabos podem ser totalmente escondidos ao longo das pernas, ficando seguros, de modo a não atrapalharem as rodas à medida que for movimentando o suporte.

#### É possível fixar uma bateria APC a este suporte de chão?

Estamos a trabalhar num adaptador para tornar isso possível. Esperamos consegui-lo no início de 2020.

#### A prateleira é removível?

Sim. Se o utilizador não a quiser, basta deixá-la de fora.

#### A Vision dispõe de um suporte de parede para o Hub 2?

Sim, o VFM-W4X4. É o mesmo suporte universal que vem, de série, com o F10.

### Precisamos de algo ainda mais atrativo...

A Vision irá disponibilizar, em breve, um suporte topo de gama, específico para o Hub, que fica melhor do que o suporte VESA universal, a nível estético, e fixa o dispositivo mais próximo das pernas, para um aspeto mais integrado. Esse suporte irá permitir inclinação, mas não rotação.

# Suportes de chão F20/25

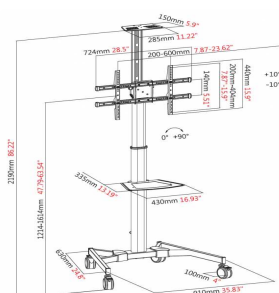

## Carrinho para ecrãs ajustável em altura – 50 kg

VFM-F20 EU SAP: 4818836 US SAP: 13445518

Suporte de chão portátil para ecrãs com até 50 kg (110 lb)  
Adequado para ecrãs com dimensões VESA até 600 x 400 mm  
Para ecrãs de 37 a 70"  
O ecrã roda 90°  
Altura ajustável através de manivela  
Rodas grandes de 4" (100 mm)  
Prateleira incluídas

[vav.link/pt-pt/vfm-f20](http://vav.link/pt-pt/vfm-f20)

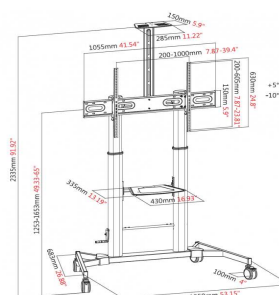

## Carrinho para ecrãs ajustável em altura – 80 kg

VFM-F25 EU SAP: 4818528 US SAP: 13445519

Suporte de chão portátil para ecrãs com até 80 kg (176 lb)  
Adequado para ecrãs com dimensões VESA até 1000 x 600 mm  
Para ecrãs de 60 a 100"  
Altura ajustável através de manivela  
Rodas grandes de 4" (100 mm)  
Prateleiras incluídas

[vav.link/pt-pt/vfm-f25](http://vav.link/pt-pt/vfm-f25)

# Suportes de chão F30

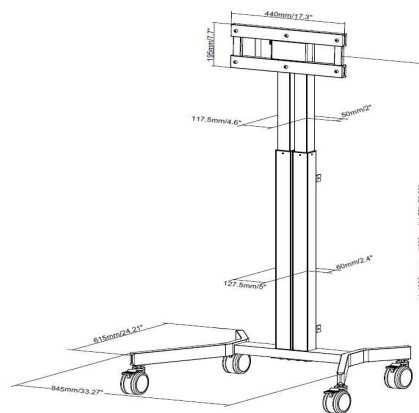

## Suporte de chão para ecrãs planos motorizado, com rodas

VFM-F30/W EU SAP: 4858418 US SAP: 70017415

Para ecrãs planos de grande formato (37-90")

VESA 800 (largura) x 600 mm (altura)

Suporta até 110 kg (242 lb)

Regulação em altura até 800 mm / 31,5"

Design com pernas de espessura reduzida, para diminuir o perigo de tropeçamento

Rodas de 100 mm / 4", de alta qualidade

[vav.link/pt-pt/vfm-f30-w](http://vav.link/pt-pt/vfm-f30-w)

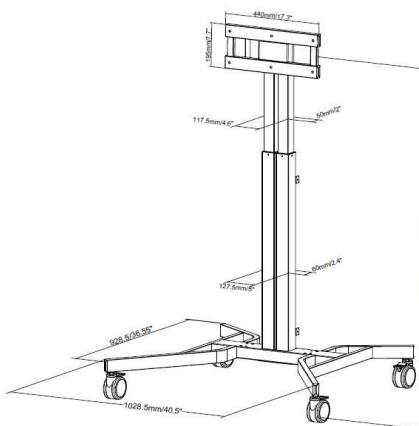
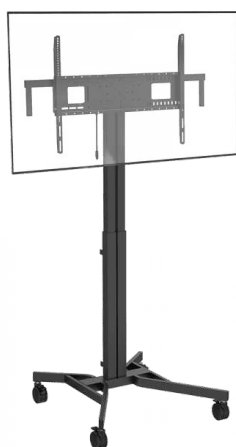

## Suporte de chão para ecrãs planos motorizado, com rodas XL

VFM-F30/WXL EU SAP: 5062718 US SAP: 70017404

Para ecrãs planos de grande formato (37-90")

VESA 800 (largura) x 600 mm (altura)

Suporta até 130 kg (286 lb)

Regulação em altura até 800 mm / 31,5"

Design com pernas de dimensões muito grandes, para a máxima estabilidade

Rodas de 100 mm/ 4", de alta qualidade

[vav.link/pt-pt/vfm-f30-wxl](http://vav.link/pt-pt/vfm-f30-wxl)

# Suportes de chão F30

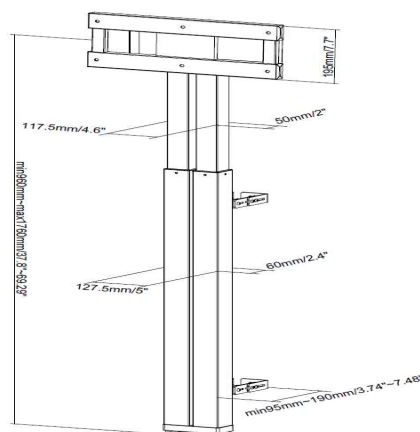

## Suporte de chão para ecrãs planos motorizado

VFM-F30 EU SAP: 4858417 US SAP: 70017403

Regulação em altura até 800 mm (31,5")

Já vem 95% montado

Para ecrãs planos de grande formato (37-90")

VESA 800 (largura) x 600 mm (altura)

Carga de trabalho segura: 130 kg (286 lb)

[vav.link/pt-pt/vfm-f30](http://vav.link/pt-pt/vfm-f30)

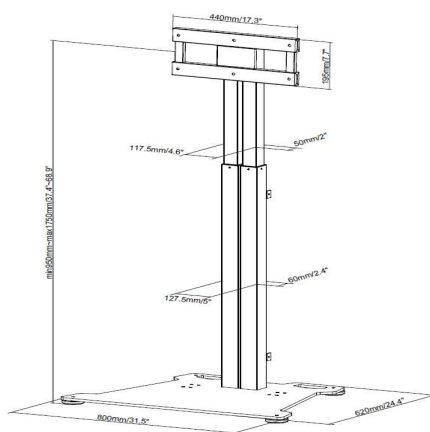

## Suporte de chão para ecrãs planos motorizado, com placa de apoio independente

VFM-F30/FP EU SAP: 4858419 US SAP: 70017405

Para ecrãs planos de grande formato (37-90")

VESA 800 (largura) x 600 mm (altura)

Suporta até 130 kg (286 lb)

Regulação em altura até 800 mm (31,5")

[vav.link/pt-pt/vfm-f30-fp](http://vav.link/pt-pt/vfm-f30-fp)

# Suportes de chão F40

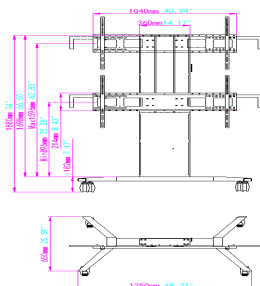

## Suporte de chão para ecrãs planos motorizado, com rodas

VFM-F40/W EU SAP: 5062720 US SAP: 70017407

Suporta até 110 kg (242 lb)

Regulação em altura até 700 mm (27,6")

Pegas

Design com pernas de espessura reduzida

Rodas de 100 mm / 4", de alta qualidade

[vav.link/pt-pt/vfm-f40-w](http://vav.link/pt-pt/vfm-f40-w)

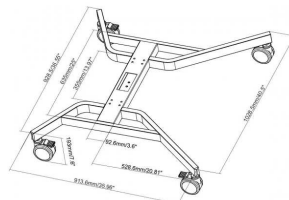

## Suporte de chão para ecrãs planos motorizado, com rodas XL

VFM-F40/WXL EU SAP: 5062719 US SAP: 70017408

Suporta até 130 kg (286 lb)

Regulação em altura até 700 mm (27,6")

Pegas

Pernas compridas, para máxima estabilidade

Rodas de 100 mm / 4", de alta qualidade

[vav.link/pt-pt/vfm-f40-wxl](http://vav.link/pt-pt/vfm-f40-wxl)

# Suportes de chão F40

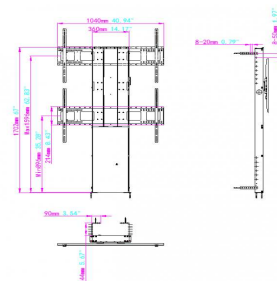
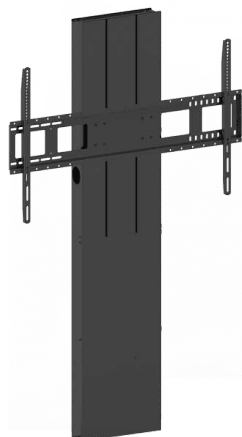

## Suporte de chão motorizado para ecrãs planos, para espaços de reunião

VFM-F40 EU SAP: 5062731 US SAP: 70017406

- Suporta até 130 kg (286 lb)
- Regulação em altura até 700 mm (27,6")
- Motor rápido, de acionamento linear
- Já vem 95% montado
- Design resistente, com coluna fixa

[vav.link/pt-pt/vfm-f40](http://vav.link/pt-pt/vfm-f40)

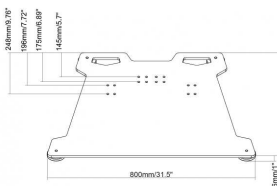
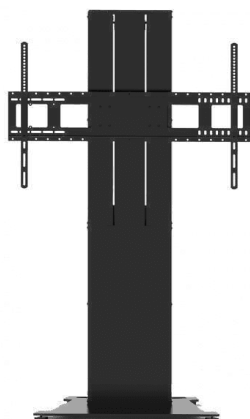

## Suporte de chão para ecrãs planos motorizado, com placa de apoio independente

















VFM-F40/FP EU SAP: 5062717 US SAP: 70017409

- Suporta até 130 kg (286 lb)
- Regulação em altura até 700 mm (27,6")
- Placa de apoio independente
- Pés reguláveis

















[vav.link/pt-pt/vfm-f40-fp](http://vav.link/pt-pt/vfm-f40-fp)

















## Suportes para monitores

Produto	Número da peça	Informações	Ligação
 Suporte de teto para ecrã plano 200x200	VFM-C2X2	<b>Diagonal:</b> 20" - 50" <b>VESA:</b> 100x100; 200x200 <b>SWL:</b> 35kg	<a href="http://vav.link/pt-pt/vfm-c2x2">vav.link/pt-pt/vfm-c2x2</a>
 Suporte de braço para secretária, para ecrãs planos 100 x 100	VFM-DA3	<b>Diagonal:</b> 10" - 34" <b>VESA:</b> 75x75; 100x100 <b>SWL:</b> 12kg	<a href="http://vav.link/pt-pt/vfm-da3">vav.link/pt-pt/vfm-da3</a>
 Braço branco para secretária com prateleira	VFM-DA3+S	<b>Diagonal:</b> 0" - 0" <b>VESA:</b> <b>SWL:</b> 4.5kg	<a href="http://vav.link/pt-pt/vfm-da3pluss">vav.link/pt-pt/vfm-da3pluss</a>
 Preto Suporte de braço para secretária, para ecrãs planos 100 x 100	VFM-DA3B	<b>Diagonal:</b> 10" - 34" <b>VESA:</b> 75x75; 100x100 <b>SWL:</b> 12kg	<a href="http://vav.link/pt-pt/vfm-da3b">vav.link/pt-pt/vfm-da3b</a>
 Braço para secretária, em preto, com prateleira para portátil	VFM-DA3B+S	<b>Diagonal:</b> 0" - 0" <b>VESA:</b> <b>SWL:</b> 4.5kg	<a href="http://vav.link/pt-pt/vfm-da3bpluss">vav.link/pt-pt/vfm-da3bpluss</a>
 Suporte de braço para secretária duplo, para ecrãs planos 100 x 100	VFM-DAD3	<b>Diagonal:</b> 10" - 34" <b>VESA:</b> 75x75; 100x100 <b>SWL:</b> 18kg	<a href="http://vav.link/pt-pt/vfm-dad3">vav.link/pt-pt/vfm-dad3</a>
 Braço branco duplo para secretária com prateleira	VFM-DAD3+S	<b>Diagonal:</b> 10" - 34" <b>VESA:</b> 75x75; 100x100 <b>SWL:</b> 9kg	<a href="http://vav.link/pt-pt/vfm-dad3pluss">vav.link/pt-pt/vfm-dad3pluss</a>
 Preto Suporte de braço para secretária duplo, para ecrãs planos 100 x 100	VFM-DAD3B	<b>Diagonal:</b> 10" - 34" <b>VESA:</b> 75x75; 100x100 <b>SWL:</b> 18kg	<a href="http://vav.link/pt-pt/vfm-dad3b">vav.link/pt-pt/vfm-dad3b</a>
 Braço duplo para secretária, em preto, com prateleira para portátil e braço para monitor	VFM-DAD3B+S	<b>Diagonal:</b> 10" - 34" <b>VESA:</b> 75x75; 100x100 <b>SWL:</b> 9kg	<a href="http://vav.link/pt-pt/vfm-dad3bpluss">vav.link/pt-pt/vfm-dad3bpluss</a>
 Suporte de monitor para divisórias de compartimentos 100x100	VFM-CUB	<b>Diagonal:</b> 10" - 34" <b>VESA:</b> 75x75; 100x100 <b>SWL:</b> 8kg	<a href="http://vav.link/pt-pt/vfm-cub">vav.link/pt-pt/vfm-cub</a>
 Coluna de secretária para ecrãs planos 100x100	VFM-DP	<b>Diagonal:</b> 10" - 34" <b>VESA:</b> 100x100 <b>SWL:</b> 10kg	<a href="http://vav.link/pt-pt/vfm-dp">vav.link/pt-pt/vfm-dp</a>
 Preto Coluna de secretária para monitores 100x100	VFM-DP2B	<b>Diagonal:</b> 13" - 32" <b>VESA:</b> 75x75; 100x100 <b>SWL:</b> 8kg	<a href="http://vav.link/pt-pt/vfm-dp2b">vav.link/pt-pt/vfm-dp2b</a>
 Coluna para secretária, em preto, com prateleira para portátil	VFM-DP2B+S	<b>Diagonal:</b> 0" - 0" <b>VESA:</b> <b>SWL:</b> 4.5kg	<a href="http://vav.link/pt-pt/vfm-dp2bpluss">vav.link/pt-pt/vfm-dp2bpluss</a>
 Branco Coluna de secretária para monitores 100x100	VFM-DP2W	<b>Diagonal:</b> 13" - 32" <b>VESA:</b> 75x75; 100x100 <b>SWL:</b> 8kg	<a href="http://vav.link/pt-pt/vfm-dp2w">vav.link/pt-pt/vfm-dp2w</a>
 Coluna branco para secretária com prateleira	VFM-DP2W+S	<b>Diagonal:</b> 0" - 0" <b>VESA:</b> <b>SWL:</b> 4.5kg	<a href="http://vav.link/pt-pt/vfm-dp2wpluss">vav.link/pt-pt/vfm-dp2wpluss</a>
 Preto Coluna de secretária para monitores 100x100 dupla	VFM-DPD2B	<b>Diagonal:</b> 13" - 27" <b>VESA:</b> 75x75; 100x100 <b>SWL:</b> 8kg	<a href="http://vav.link/pt-pt/vfm-dpd2b">vav.link/pt-pt/vfm-dpd2b</a>

# Suportes para monitores

Produto	Número da peça	Informações	Ligação
 Coluna dupla para secretária, em preto, com prateleira para portátil e braço para monitor	VFM-DPD2B+S	<b>Diagonal:</b> 13" - 27" <b>VESA:</b> 75x75; 100x100 <b>SWL:</b> 8.0kg	<a href="http://vav.link/pt-pt/vfm-dpd2bpluss">vav.link/pt-pt/vfm-dpd2bpluss</a>
 Branco Coluna de secretária para monitores 100x100 dupla	VFM-DPD2W	<b>Diagonal:</b> 13" - 27" <b>VESA:</b> 75x75; 100x100 <b>SWL:</b> 8kg	<a href="http://vav.link/pt-pt/vfm-dpd2w">vav.link/pt-pt/vfm-dpd2w</a>
 Coluna branco dupla para secretária com prateleira	VFM-DPD2W+S	<b>Diagonal:</b> 13" - 27" <b>VESA:</b> 75x75; 100x100 <b>SWL:</b> 8.0kg	<a href="http://vav.link/pt-pt/vfm-dpd2wpluss">vav.link/pt-pt/vfm-dpd2wpluss</a>
 Coluna de secretária para monitores 100x100 quádrupla	VFM-DPQ2B	<b>Diagonal:</b> 13" - 27" <b>VESA:</b> 75x75; 100x100 <b>SWL:</b> 8kg	<a href="http://vav.link/pt-pt/vfm-dpq2b">vav.link/pt-pt/vfm-dpq2b</a>
 Suporte de secretária para monitor 100x100	VFM-DSB	<b>Diagonal:</b> 13" - 32" <b>VESA:</b> 75x75; 100x100 <b>SWL:</b> 8kg	<a href="http://vav.link/pt-pt/vfm-dsb">vav.link/pt-pt/vfm-dsb</a>
 Suporte de secretária preto com prateleira para portátil	VFM-DSB+S	<b>Diagonal:</b> 0" - 0" <b>VESA:</b> <b>SWL:</b> 4.5kg	<a href="http://vav.link/pt-pt/vfm-dsbpluss">vav.link/pt-pt/vfm-dsbpluss</a>
 Suporte de secretária para monitor 100x100 duplo	VFM-DSDB	<b>Diagonal:</b> 13" - 27" <b>VESA:</b> 75x75; 100x100 <b>SWL:</b> 8kg	<a href="http://vav.link/pt-pt/vfm-dsdb">vav.link/pt-pt/vfm-dsdb</a>
 Suporte de secretária preto com prateleira para portátil e braço para monitor	VFM-DSDB+S	<b>Diagonal:</b> 13" - 27" <b>VESA:</b> 75x75; 100x100 <b>SWL:</b> 8.0kg	<a href="http://vav.link/pt-pt/vfm-dsdbpluss">vav.link/pt-pt/vfm-dsdbpluss</a>
 Suporte de secretária para monitor 100x100 duplo	VFM-DSDG	<b>Diagonal:</b> 17" - 27" <b>VESA:</b> 75x75; 100x100 <b>SWL:</b> 6kg	<a href="http://vav.link/pt-pt/vfm-dsdg">vav.link/pt-pt/vfm-dsdg</a>
 Suporte de secretária premium com braço para monitor e prateleira para portátil	VFM-DSDG+S	<b>Diagonal:</b> 17" - 27" <b>VESA:</b> 75x75; 100x100 <b>SWL:</b> 6kg	<a href="http://vav.link/pt-pt/vfm-dsdgpluss">vav.link/pt-pt/vfm-dsdgpluss</a>
 Suporte de secretária para monitor 100x100	VFM-DSG	<b>Diagonal:</b> 17" - 32" <b>VESA:</b> 75x75; 100x100 <b>SWL:</b> 7kg	<a href="http://vav.link/pt-pt/vfm-dsg">vav.link/pt-pt/vfm-dsg</a>
 Suporte de secretária premium com prateleira para portátil	VFM-DSG+S	<b>Diagonal:</b> 0" - 0" <b>VESA:</b> <b>SWL:</b> 4.5kg	<a href="http://vav.link/pt-pt/vfm-dsgpluss">vav.link/pt-pt/vfm-dsgpluss</a>
 Dispositivo de elevação para monitor	VFM-MRG		<a href="http://vav.link/pt-pt/vfm-mrg">vav.link/pt-pt/vfm-mrg</a>
 Braço para parede preto 100x100	VFM-WA1X1B	<b>Diagonal:</b> " - " <b>VESA:</b> 75x75; 100x100 <b>SWL:</b> kg	<a href="http://vav.link/pt-pt/vfm-wa1x1b">vav.link/pt-pt/vfm-wa1x1b</a>
 Suporte de parede para monitores, com inclinação – 100x100	VFM-W1X1TV2	<b>Diagonal:</b> 10" - 34" <b>VESA:</b> 75x75; 100x100 <b>SWL:</b> 25kg	<a href="http://vav.link/pt-pt/vfm-w1x1tv2">vav.link/pt-pt/vfm-w1x1tv2</a>
 Suporte de parede para monitores – 100x100	VFM-W1X1V2	<b>Diagonal:</b> 10" - 34" <b>VESA:</b> 75x75; 100x100 <b>SWL:</b> 25kg	<a href="http://vav.link/pt-pt/vfm-w1x1v2">vav.link/pt-pt/vfm-w1x1v2</a>



# Suportes para ecrãs amplos

Produto	Número da peça	Informações	Ligação
 Preto Braço de parede para ecrãs planos 200 x 200	VFM-WA2X2B	<b>Diagonal:</b> 20" - 50" <b>VESA:</b> 100x100; 200x200; 200x100 <b>SWL:</b> 25kg	<a href="http://vav.link/pt-pt/vfm-wa2x2b">vav.link/pt-pt/vfm-wa2x2b</a>
 Braço de parede para ecrãs planos 200 x 200	VFM-WA2X2V2	<b>Diagonal:</b> 14" - 50" <b>VESA:</b> 100x100; 200x200; 200x100 <b>SWL:</b> 25kg	<a href="http://vav.link/pt-pt/vfm-wa2x2v2">vav.link/pt-pt/vfm-wa2x2v2</a>
 Preto Braço de parede para ecrãs planos 400 x 400	VFM-WA4X4B	<b>Diagonal:</b> 37" - 60" <b>VESA:</b> 100x100; 200x200; 300x300; 400x200; 400x300; 400x400; 200x100; 300x200 <b>SWL:</b> 25kg	<a href="http://vav.link/pt-pt/vfm-wa4x4b">vav.link/pt-pt/vfm-wa4x4b</a>
 Braço de parede para ecrãs planos 400 x 400	VFM-WA4X4V2	<b>Diagonal:</b> 37" - 60" <b>VESA:</b> 100x100; 200x200; 300x300; 400x200; 400x300; 400x400; 200x100; 300x200 <b>SWL:</b> 25kg	<a href="http://vav.link/pt-pt/vfm-wa4x4v2">vav.link/pt-pt/vfm-wa4x4v2</a>
 Preto Braço de parede para ecrãs planos 600 x 400	VFM-WA6X4B	<b>Diagonal:</b> 42" - 70" <b>VESA:</b> 200x200; 300x300; 400x200; 600x400; 400x400; 200x100 <b>SWL:</b> 30kg	<a href="http://vav.link/pt-pt/vfm-wa6x4b">vav.link/pt-pt/vfm-wa6x4b</a>
 Braço de parede para ecrãs planos 600 x 400	VFM-WA6X4V2	<b>Diagonal:</b> 42" - 70" <b>VESA:</b> 200x200; 300x300; 400x200; 600x400; 400x400; 200x100 <b>SWL:</b> 30kg	<a href="http://vav.link/pt-pt/vfm-wa6x4v2">vav.link/pt-pt/vfm-wa6x4v2</a>
 Suporte de teto para ecrã plano 200x200	VFM-C2X2	<b>Diagonal:</b> 20" - 50" <b>VESA:</b> 100x100; 200x200 <b>SWL:</b> 35kg	<a href="http://vav.link/pt-pt/vfm-c2x2">vav.link/pt-pt/vfm-c2x2</a>
 Suporte de teto para ecrã plano 600x400	VFM-C6X4	<b>Diagonal:</b> 42" - 70" <b>VESA:</b> 200x200; 300x300; 200x400; 400x200; 400x300; 500x500; 600x400; 400x400 <b>SWL:</b> 35kg	<a href="http://vav.link/pt-pt/vfm-c6x4">vav.link/pt-pt/vfm-c6x4</a>
 – Suporte de teto para ecrãs planos 600x400	VFM-C6X4/V2		<a href="http://vav.link/pt-pt/vfm-c6x4-v2">vav.link/pt-pt/vfm-c6x4-v2</a>
 Suporte de parede de resistência elevada para ecrãs planos 1000x600	VFM-W10X6	<b>Diagonal:</b> 55" - 90" <b>VESA:</b> 300x300; 400x200; 400x300; 500x500; 600x400; 300x400; 800x400; 800x600; 800x500; 600x600; 1000x400; 1000x500; 1000x600; 400x400; 500x400; 600x500; 400x600 <b>SWL:</b> 130kg	<a href="http://vav.link/pt-pt/vfm-w10x6">vav.link/pt-pt/vfm-w10x6</a>
 Suporte de parede para ecrãs planos, com inclinação – 200x200	VFM-W2X2TV2	<b>Diagonal:</b> 20" - 50" <b>VESA:</b> 75x75; 100x100; 200x200; 200x100 <b>SWL:</b> 25kg	<a href="http://vav.link/pt-pt/vfm-w2x2tv2">vav.link/pt-pt/vfm-w2x2tv2</a>
 Suporte de parede para ecrãs planos – 200x200	VFM-W2X2V2	<b>Diagonal:</b> 20" - 50" <b>VESA:</b> 75x75; 100x100; 200x200; 200x100 <b>SWL:</b> 25kg	<a href="http://vav.link/pt-pt/vfm-w2x2v2">vav.link/pt-pt/vfm-w2x2v2</a>
 Suporte de parede de resistência elevada para ecrãs planos 400x400	VFM-W4X4	<b>Diagonal:</b> 37" - 70" <b>VESA:</b> 200x200; 300x300; 200x400; 400x200; 400x300; 350x350; 300x400; 400x400 <b>SWL:</b> 100kg	<a href="http://vav.link/pt-pt/vfm-w4x4">vav.link/pt-pt/vfm-w4x4</a>
 Suporte de parede de resistência elevada para ecrãs planos, com inclinação, 400x400	VFM-W4X4T	<b>Diagonal:</b> 37" - 70" <b>VESA:</b> 200x200; 300x300; 200x400; 400x200; 400x300; 350x350; 300x400; 400x400 <b>SWL:</b> 100kg	<a href="http://vav.link/pt-pt/vfm-w4x4t">vav.link/pt-pt/vfm-w4x4t</a>

# Suportes para ecrãs amplos

Produto	Número da peça	Informações	Ligação
 Suporte de parede com inclinação, para ecrãs planos 400x400	VFM-W4X4TV	<b>Diagonal:</b> 32" - 55" <b>VESA:</b> 200x200; 300x300; 200x400; 400x200; 400x300; 300x400; 400x400 <b>SWL:</b> 60kg	<a href="http://vav.link/pt-pt/vfm-w4x4tv">vav.link/pt-pt/vfm-w4x4tv</a>
 Suporte de parede fixo, para ecrãs planos 400x400	VFM-W4X4V	<b>Diagonal:</b> 32" - 55" <b>VESA:</b> 200x200; 300x300; 200x400; 400x200; 400x300; 300x400; 400x400 <b>SWL:</b> 60kg	<a href="http://vav.link/pt-pt/vfm-w4x4v">vav.link/pt-pt/vfm-w4x4v</a>
 Suporte de parede de resistência elevada para ecrãs planos, em posição vertical, 400x600	VFM-W4X6	<b>Diagonal:</b> 37" - 70" <b>VESA:</b> 200x200; 300x300; 200x400; 400x200; 400x300; 300x400; 400x400; 400x600; 400x500; 300x600; 300x500; 200x600 <b>SWL:</b> 100kg	<a href="http://vav.link/pt-pt/vfm-w4x6">vav.link/pt-pt/vfm-w4x6</a>
 Suporte de parede de resistência elevada para ecrãs planos 600x400	VFM-W6X4	<b>Diagonal:</b> 37" - 75" <b>VESA:</b> 200x200; 300x300; 200x400; 400x200; 400x300; 500x500; 600x400; 300x400; 400x400; 500x400; 600x300; 500x300 <b>SWL:</b> 100kg	<a href="http://vav.link/pt-pt/vfm-w6x4">vav.link/pt-pt/vfm-w6x4</a>
 Suporte de parede de resistência elevada para ecrãs planos, com inclinação, 600x400	VFM-W6X4T	<b>Diagonal:</b> 37" - 75" <b>VESA:</b> 200x200; 300x300; 200x400; 400x200; 400x300; 500x500; 600x400; 300x400; 400x400; 500x400; 600x300; 500x300 <b>SWL:</b> 100kg	<a href="http://vav.link/pt-pt/vfm-w6x4t">vav.link/pt-pt/vfm-w6x4t</a>
 Suporte de parede com inclinação, para ecrãs planos 600x400	VFM-W6X4TV	<b>Diagonal:</b> 37" - 70" <b>VESA:</b> 200x200; 300x300; 200x400; 400x200; 400x300; 600x400; 300x400; 800x400; 400x400; 500x400; 600x300; 500x300; 800x300 <b>SWL:</b> 60kg	<a href="http://vav.link/pt-pt/vfm-w6x4tv">vav.link/pt-pt/vfm-w6x4tv</a>
 Suporte de parede fixo, para ecrãs planos 600x400	VFM-W6X4V	<b>Diagonal:</b> 37" - 70" <b>VESA:</b> 200x200; 300x300; 200x400; 400x200; 400x300; 600x400; 300x400; 800x400; 400x400; 500x400; 600x300; 500x300; 800x300 <b>SWL:</b> 60kg	<a href="http://vav.link/pt-pt/vfm-w6x4v">vav.link/pt-pt/vfm-w6x4v</a>
 Suporte de parede com inclinação, para ecrãs planos 800x400	VFM-W8X4TV	<b>Diagonal:</b> 47" - 75" <b>VESA:</b> 200x200; 300x300; 200x400; 400x200; 400x300; 600x400; 300x400; 800x400; 400x400; 500x400; 600x300; 500x300; 800x300 <b>SWL:</b> 75kg	<a href="http://vav.link/pt-pt/vfm-w8x4tv">vav.link/pt-pt/vfm-w8x4tv</a>
 Suporte de parede de baixo custo para ecrãs planos 800x400	VFM-W8X4V	<b>Diagonal:</b> 47" - 75" <b>VESA:</b> 200x200; 300x300; 200x400; 400x200; 400x300; 600x400; 300x400; 800x400; 400x400; 500x400; 600x300; 500x300; 800x300 <b>SWL:</b> 75kg	<a href="http://vav.link/pt-pt/vfm-w8x4v">vav.link/pt-pt/vfm-w8x4v</a>
 Suporte de parede de resistência elevada para ecrãs planos 800x600	VFM-W8X6	<b>Diagonal:</b> 47" - 90" <b>VESA:</b> 300x300; 400x200; 400x300; 500x500; 600x400; 300x400; 800x400; 800x600; 800x500; 600x600; 400x400; 500x400; 600x500; 400x600 <b>SWL:</b> 130kg	<a href="http://vav.link/pt-pt/vfm-w8x6">vav.link/pt-pt/vfm-w8x6</a>
 Suporte de parede de resistência elevada para ecrãs planos, com inclinação, 800x600	VFM-W8X6T	<b>Diagonal:</b> 47" - 90" <b>VESA:</b> 300x300; 400x200; 400x300; 500x500; 600x400; 300x400; 800x400; 800x600; 800x500; 600x600; 400x400; 500x400; 600x500; 400x600 <b>SWL:</b> 130kg	<a href="http://vav.link/pt-pt/vfm-w8x6t">vav.link/pt-pt/vfm-w8x6t</a>

## Suportes para ecrãs amplos

Produto	Número da peça	Informações	Ligação
 Prateleira para portátil, para suportes de parede e de chão	VFM-WLS		<a href="vav.link/pt-pt/vfm-wls">vav.link/pt-pt/vfm-wls</a>
 Prateleira para videoconferência, para montagem em parede	VFM-WVC		<a href="vav.link/pt-pt/vfm-wvc">vav.link/pt-pt/vfm-wvc</a>

## Mural de vídeos

Produto	Número da peça	Informações	Ligação
 Suporte de parede para ecrãs de vídeo 600x400	VFM-VW6X4	<b>Diagonal:</b> 45" - 70" <b>VESA:</b> 200x200; 300x300; 200x400; 400x200; 400x300; 600x400; 300x400; 400x400; 500x400 <b>SWL:</b> 70kg	<a href="vav.link/pt-pt/vfm-vw6x4">vav.link/pt-pt/vfm-vw6x4</a>
 Suporte para ecrãs de vídeo 800x400	VFM-VW8X4	<b>Diagonal:</b> " - " <b>VESA:</b> 200x200; 300x300; 200x400; 400x200; 400x300; 600x400; 300x400; 800x400; 400x400; 500x400 <b>SWL:</b> 70kg	<a href="vav.link/pt-pt/vfm-vw8x4">vav.link/pt-pt/vfm-vw8x4</a>

## Suportes para secretária

Produto	Número da peça	Informações	Ligação
 Dispositivo de elevação para monitor	VFM-MRG		<a href="vav.link/pt-pt/vfm-mrg">vav.link/pt-pt/vfm-mrg</a>
 Dispositivo de elevação para secretária, para trabalhar em pé ou sentado	VSS-1		<a href="vav.link/pt-pt/vss-1">vav.link/pt-pt/vss-1</a>
 Dispositivo de elevação para trabalhar em pé ou sentado	VSS-2		<a href="vav.link/pt-pt/vss-2">vav.link/pt-pt/vss-2</a>

## Prateleira de mesa

Produto	Número da peça	Informações	Ligação
 Braço branco para secretária com prateleira	VFM-DA3+S	<b>Diagonal:</b> 0" - 0" <b>VESA:</b> <b>SWL:</b> 4.5kg	<a href="vav.link/pt-pt/vfm-da3pluss">vav.link/pt-pt/vfm-da3pluss</a>
 Braço para secretária, em preto, com prateleira para portátil	VFM-DA3B+S	<b>Diagonal:</b> 0" - 0" <b>VESA:</b> <b>SWL:</b> 4.5kg	<a href="vav.link/pt-pt/vfm-da3bpluss">vav.link/pt-pt/vfm-da3bpluss</a>
 Braço branco duplo para secretária com prateleira	VFM-DAD3+S	<b>Diagonal:</b> 10" - 34" <b>VESA:</b> 75x75; 100x100 <b>SWL:</b> 9kg	<a href="vav.link/pt-pt/vfm-dad3pluss">vav.link/pt-pt/vfm-dad3pluss</a>
 Braço duplo para secretária, em preto, com prateleira para portátil e braço para monitor	VFM-DAD3B+S	<b>Diagonal:</b> 10" - 34" <b>VESA:</b> 75x75; 100x100 <b>SWL:</b> 9kg	<a href="vav.link/pt-pt/vfm-dad3bpluss">vav.link/pt-pt/vfm-dad3bpluss</a>
 Coluna para secretária, em preto, com prateleira para portátil	VFM-DP2B+S	<b>Diagonal:</b> 0" - 0" <b>VESA:</b> <b>SWL:</b> 4.5kg	<a href="vav.link/pt-pt/vfm-dp2bpluss">vav.link/pt-pt/vfm-dp2bpluss</a>





## Prateleira de mesa

Produto	Número da peça	Informações	Ligação
 Coluna branco para secretária com prateleira	VFM-DP2W+S	<b>Diagonal:</b> 0" - 0" <b>VESA:</b> <b>SWL:</b> 4.5kg	<a href="http://vav.link/pt-pt/vfm-dp2wplus">vav.link/pt-pt/vfm-dp2wplus</a>
 Coluna dupla para secretária, em preto, com prateleira para portátil e braço para monitor	VFM-DPD2B+S	<b>Diagonal:</b> 13" - 27" <b>VESA:</b> 75x75; 100x100 <b>SWL:</b> 8.0kg	<a href="http://vav.link/pt-pt/vfm-dpd2bplus">vav.link/pt-pt/vfm-dpd2bplus</a>
 Coluna branco dupla para secretária com prateleira	VFM-DPD2W+S	<b>Diagonal:</b> 13" - 27" <b>VESA:</b> 75x75; 100x100 <b>SWL:</b> 8.0kg	<a href="http://vav.link/pt-pt/vfm-dpd2wplus">vav.link/pt-pt/vfm-dpd2wplus</a>
 Suporte de secretária preto com prateleira para portátil	VFM-DSB+S	<b>Diagonal:</b> 0" - 0" <b>VESA:</b> <b>SWL:</b> 4.5kg	<a href="http://vav.link/pt-pt/vfm-dsbplus">vav.link/pt-pt/vfm-dsbplus</a>
 Suporte de secretária preto com prateleira para portátil e braço para monitor	VFM-DSDB+S	<b>Diagonal:</b> 13" - 27" <b>VESA:</b> 75x75; 100x100 <b>SWL:</b> 8.0kg	<a href="http://vav.link/pt-pt/vfm-dsdbplus">vav.link/pt-pt/vfm-dsdbplus</a>
 Suporte de secretária premium com braço para monitor e prateleira para portátil	VFM-DSDG+S	<b>Diagonal:</b> 17" - 27" <b>VESA:</b> 75x75; 100x100 <b>SWL:</b> 6kg	<a href="http://vav.link/pt-pt/vfm-dsdgplus">vav.link/pt-pt/vfm-dsdgplus</a>
 Suporte de secretária premium com prateleira para portátil	VFM-DSG+S	<b>Diagonal:</b> 0" - 0" <b>VESA:</b> <b>SWL:</b> 4.5kg	<a href="http://vav.link/pt-pt/vfm-dsgplus">vav.link/pt-pt/vfm-dsgplus</a>

## Logitech

Produto	Número da peça	Informações	Ligação
 Suporte de Parede Logitech Smartdock	TM-SD		<a href="http://vav.link/pt-pt/tm-sd">vav.link/pt-pt/tm-sd</a>









## Suportes para projetores

Produto	Número da peça	EU SAP	US SAP
 Suporte de tecto para projector universal	TM-1200	1562435	12939542
 Suporte de tecto com fixação aproximada	TM-CC	1932372	12939545
 Suporte telescópico de tecto	TM-TELE	2418655	12939544
 Suporte de parede de projecção aproximada	TM-ST2	2775928	12939538

## Suportes de chão

Produto	Número da peça	Informações	Ligação
---------	----------------	-------------	---------

# Suportes de chão

Produto	Número da peça	Informações	Ligação
 Suporte de chão tipo flipchart para espaços de reunião	VFM-F10/BL	<b>Diagonal:</b> 50" - 55" <b>VESA:</b> 200x200; 300x300; 200x400; 400x200; 400x300; 350x350; 300x400; 400x400 <b>SWL:</b> 45kg	<a href="http://vav.link/pt-pt/vfm-f10-bl">vav.link/pt-pt/vfm-f10-bl</a>
 Suporte de chão branco para Microsoft Hub2	VFM-F10/HB	<b>Diagonal:</b> 50" - 55" <b>VESA:</b> 200x200; 300x300; 200x400; 400x200; 400x300; 350x350; 300x400; 400x400 <b>SWL:</b> 45kg	<a href="http://vav.link/pt-pt/vfm-f10-hb">vav.link/pt-pt/vfm-f10-hb</a>
 Suporte de chão tipo flipchart para espaços de reunião	VFM-F10/WH	<b>Diagonal:</b> 50" - 55" <b>VESA:</b> 200x200; 300x300; 200x400; 400x200; 400x300; 350x350; 300x400; 400x400 <b>SWL:</b> 45kg	<a href="http://vav.link/pt-pt/vfm-f10-wh">vav.link/pt-pt/vfm-f10-wh</a>
 Carrinho para ecrãs ajustável em altura – 50 kg	VFM-F20	<b>Diagonal:</b> 37" - 70" <b>VESA:</b> 200x200; 300x300; 200x400; 400x200; 400x300; 600x400; 350x350; 300x400; 400x400 <b>SWL:</b> 50kg	<a href="http://vav.link/pt-pt/vfm-f20">vav.link/pt-pt/vfm-f20</a>
 Carrinho para ecrãs ajustável em altura – 80 kg	VFM-F25	<b>Diagonal:</b> 60" - 100" <b>VESA:</b> 200x200; 300x300; 200x400; 400x200; 400x300; 600x400; 300x400; 800x400; 800x600; 1000x400; 1000x600; 400x400; 500x400; 400x600 <b>SWL:</b> 80kg	<a href="http://vav.link/pt-pt/vfm-f25">vav.link/pt-pt/vfm-f25</a>
 Suporte de chão para ecrãs planos motorizado, com rodas	VFM-F30/W	<b>Diagonal:</b> 47" - 90" <b>VESA:</b> 300x300; 400x200; 400x300; 500x500; 600x400; 300x400; 800x400; 800x600; 800x500; 600x600; 400x400; 500x400; 600x500; 400x600 <b>SWL:</b> 110kg	<a href="http://vav.link/pt-pt/vfm-f30-w">vav.link/pt-pt/vfm-f30-w</a>
 Suporte de chão para ecrãs planos motorizado, com rodas XL	VFM-F30/WXL	<b>Diagonal:</b> 47" - 90" <b>VESA:</b> 300x300; 400x200; 400x300; 500x500; 600x400; 300x400; 800x400; 800x600; 800x500; 600x600; 400x400; 500x400; 600x500; 400x600 <b>SWL:</b> 130kg	<a href="http://vav.link/pt-pt/vfm-f30-wxl">vav.link/pt-pt/vfm-f30-wxl</a>
 Suporte de chão para ecrãs planos motorizado, com rodas	VFM-F40/W	<b>Diagonal:</b> 47" - 90" <b>VESA:</b> 300x300; 400x200; 400x300; 500x500; 600x400; 300x400; 800x400; 800x600; 800x500; 600x600; 400x400; 500x400; 600x500; 400x600 <b>SWL:</b> 110kg	<a href="http://vav.link/pt-pt/vfm-f40-w">vav.link/pt-pt/vfm-f40-w</a>
 Suporte de chão para ecrãs planos motorizado, com rodas XL	VFM-F40/WXL	<b>Diagonal:</b> 47" - 90" <b>VESA:</b> 300x300; 400x200; 400x300; 500x500; 600x400; 300x400; 800x400; 800x600; 800x500; 600x600; 400x400; 500x400; 600x500; 400x600 <b>SWL:</b> 130kg	<a href="http://vav.link/pt-pt/vfm-f40-wxl">vav.link/pt-pt/vfm-f40-wxl</a>
 Prateleira para portátil, para suportes de parede e de chão	VFM-WLS		<a href="http://vav.link/pt-pt/vfm-wls">vav.link/pt-pt/vfm-wls</a>
 Prateleira para videoconferência, para montagem em parede	VFM-WVC		<a href="http://vav.link/pt-pt/vfm-wvc">vav.link/pt-pt/vfm-wvc</a>
 Suporte de chão para ecrãs planos motorizado	VFM-F30	<b>Diagonal:</b> 47" - 90" <b>VESA:</b> 300x300; 400x200; 400x300; 500x500; 600x400; 300x400; 800x400; 800x600; 800x500; 600x600; 400x400; 500x400; 600x500; 400x600 <b>SWL:</b> 130kg	<a href="http://vav.link/pt-pt/vfm-f30">vav.link/pt-pt/vfm-f30</a>

## Suportes de chão

Produto	Número da peça	Informações	Ligação
 <p>Suporte de chão para ecrãs planos motorizado, com placa de apoio independente</p>	VFM-F30/FP	<b>Diagonal:</b> 47" - 90" <b>VESA:</b> 300x300; 400x200; 400x300; 500x500; 600x400; 300x400; 800x400; 800x600; 800x500; 600x600; 400x400; 500x400; 600x500; 400x600 <b>SWL:</b> 130kg	<a href="http://vav.link/pt-pt/vfm-f30-fp">vav.link/pt-pt/vfm-f30-fp</a>
 <p>Suporte de chão motorizado para ecrãs planos, para espaços de reunião</p>	VFM-F40	<b>Diagonal:</b> 47" - 90" <b>VESA:</b> 300x300; 400x200; 400x300; 500x500; 600x400; 300x400; 800x400; 800x600; 800x500; 600x600; 400x400; 500x400; 600x500; 400x600 <b>SWL:</b> 130kg	<a href="http://vav.link/pt-pt/vfm-f40">vav.link/pt-pt/vfm-f40</a>
 <p>Suporte de chão para ecrãs planos motorizado, com placa de apoio independente</p>	VFM-F40/FP	<b>Diagonal:</b> 47" - 90" <b>VESA:</b> 300x300; 400x200; 400x300; 500x500; 600x400; 300x400; 800x400; 800x600; 800x500; 600x600; 400x400; 500x400; 600x500; 400x600 <b>SWL:</b> 130kg	<a href="http://vav.link/pt-pt/vfm-f40-fp">vav.link/pt-pt/vfm-f40-fp</a>





## Media Players

### Índice.....

- CELERON
- 13
- 15
- 17

**CONFIGURADOR DE LEITORES DE MULTIMÉDIA**  
Configure o leitor de multimédia Vision perfeito para as suas necessidades.



[vav.link/vmp-configurador](http://vav.link/vmp-configurador)





## J3455 Celeron 4K VMP [1xVGA/1xHDMI]

VMP-6CAYH

Processador: Intel® Celeron J3455 (1,5 a 2,3 GHz, com Burst)  
Placa gráfica: 1 porta HDMI, 1 VGA  
USB: 4 portas 3.0  
Ethernet: 1 porta  
Memória RAM: até 8 GB  
Disco rígido: SSD ou HDD (tipo 2,5")  
Áudio: 2 tomadas para auscultadores e HDMI  
Adaptador Bluetooth/Wi-Fi: pré-instalado  
Suporte de parede VESA: incluído  
Ranhura de bloqueio Kensington  
Ranhura para cartões SD  
Dimensões da caixa: 115 x 111 x 51 mm (4,53" x 4,37" x 2,01")

[vav.link/pt-pt/vmp-6cayh](https://vav.link/pt-pt/vmp-6cayh)



## N3050 Celeron 4K VMP [1xVGA/1xHDMI]

VMP-CE3050

Processador: Intel® Celeron N3050 (2.16 GHz Dual Core)  
Placa gráfica: 1 x porta HDMI, 1 x VGA  
USB: 4 x portas 3.0  
Ethernet: 1 x porta  
Memória RAM: 2-8GB  
Disco rígido SSD: 30-240 GB ou 30-480 GB (tipo 2,5")  
Áudio: Tomada para auscultadores e HDMI  
Adaptador Bluetooth/Wifi: pré-instalado  
Suporte para parede VESA: incluído  
Ranhura de bloqueio Kensington  
Ranhura para cartão SD  
Dimensões da caixa 115 x 111 x 52 mm (4,6" x 4,4" x 2,0")

[vav.link/pt-pt/vmp-ce3050](https://vav.link/pt-pt/vmp-ce3050)

i3

GARANTIA  
VITALICIA



### 5010U Leitor de multimédia Vision

VMP-5I3RYK

Processador: Intel® i3-5010U  
Placa gráfica: 1 x Mini-DP / 1 x Mini-HDMI  
USB: 4 x 3.0 (a porta amarela também suporta o carregamento de alta velocidade)  
Ethernet: 1 x porta  
Memória RAM: 2-16GB  
Disco rígido SSD: 30-240 GB (tipo M.2)  
Áudio: Tomada para auscultadores e HDMI  
Adaptador Bluetooth/WiFi: AC 7265 (tipo M.2) soldado  
Suporte de parede VESA: incluído  
Dimensões da caixa: 115 x 111 x 34,5 mm (4,53" x 4,37" x 1,36")

[vav.link/pt-pt/vmp-5i3ryk](http://vav.link/pt-pt/vmp-5i3ryk)



### 7100U i3 4K VMP [1xHDMI/1xUSB-C]

VMP-7I3BNK

Processador: Intel® Core™ i3-7100U de 7.ª geração  
Placa gráfica: 1 HDMI / 1 USB Tipo C  
USB: 1 USB 3.1 (tipo C) / 4 x 3.0  
Ethernet: 1 Gigabit LAN  
Memória RAM: até 32 GB  
Disco rígido SSD: tipo M.2  
Áudio: tomada para auscultadores/microfone e HDMI  
Microfones: duas vias, frontal, para o Cortana  
Adaptador Bluetooth: modo duplo 4.2  
Suporte de parede VESA: incluído  
Dimensões da caixa: 115 x 111 x 35 mm (4,53" x 4,37" x 1,38")

[vav.link/pt-pt/vmp-7i3bnk](http://vav.link/pt-pt/vmp-7i3bnk)

i5

GARANTIA  
VITALÍCIA



### 5300U i5 4K vPro VMP [2xMiniDP]

VMP-5I5MYHE

Processador: Intel® i5-5300U vPro  
Placa gráfica: 2 x Mini-DP  
USB: 4 x 3.0  
Ethernet: 1 x porta  
Memória RAM: 2-16GB  
Disco rígido SSD: 30-240 GB (tipo M.2) ou 30-480 GB (tipo 2.5")  
Áudio: Tomada para auscultadores e DisplayPort  
Adaptador Bluetooth/WiFi: opcional  
Suporte de parede VESA: incluído  
Dimensões da caixa: 115 x 111 x 49 mm (4,53" x 4,37" x 1,93")

[vav.link/pt-pt/vmp-5i5myhe](http://vav.link/pt-pt/vmp-5i5myhe)



### 7260U i5 4K VMP [1xHDMI/1xUSB-C]

VMP-7I5BNK

Processador: Intel® Core™ i5-7260U de 7.ª geração  
Placa gráfica: 1 HDMI / 1 USB Tipo C  
USB: 1 USB 3.1 (Thunderbolt 3 tipo C) / 4 x 3.0  
Ethernet: 1 Gigabit LAN  
Memória RAM: até 32 GB  
Disco rígido SSD: tipo M.2  
Áudio: tomada para auscultadores/microfone e HDMI  
Microfones: duas vias, frontal, para o Cortana  
Adaptador Bluetooth: modo duplo 4.2  
Suporte de parede VESA: incluído  
Dimensões da caixa: 115 x 111 x 35 mm (4,53" x 4,37" x 1,38")

[vav.link/pt-pt/vmp-7i5bnk](http://vav.link/pt-pt/vmp-7i5bnk)

i7

GARANTIA  
VITALÍCIA



## 7567U i7 4K VMP [1xHDMI/1xUSB-C]

VMP-7I7BNH

Processador: Intel® Core™ i7-7567U de 7.ª geração

Placa gráfica: 1 HDMI / 1 USB Tipo C

USB: 1 USB 3.1 (Thunderbolt 3 tipo C) / 4 x 3.0

Ethernet: 1 Gigabit LAN

Memória RAM: até 32 GB

Disco rígido: SSD tipo M.2 ou HDD através de SATA3

Áudio: tomada para auscultadores/microfone e HDMI

Microfones: duas vias, frontal, para o Cortana

Adaptador Bluetooth: modo duplo 4.2

Suporte de parede VESA: incluído

Dimensões da caixa: 115 x 111 x 35 mm (4,53" x 4,37" x 1,38")

[vav.link/pt-pt/vmp-7i7bnh](https://vav.link/pt-pt/vmp-7i7bnh)

# CONFIGURADOR DE LEITORES DE MULTIMÉDIA

Configure o leitor de multimédia Vision perfeito para as suas necessidades.

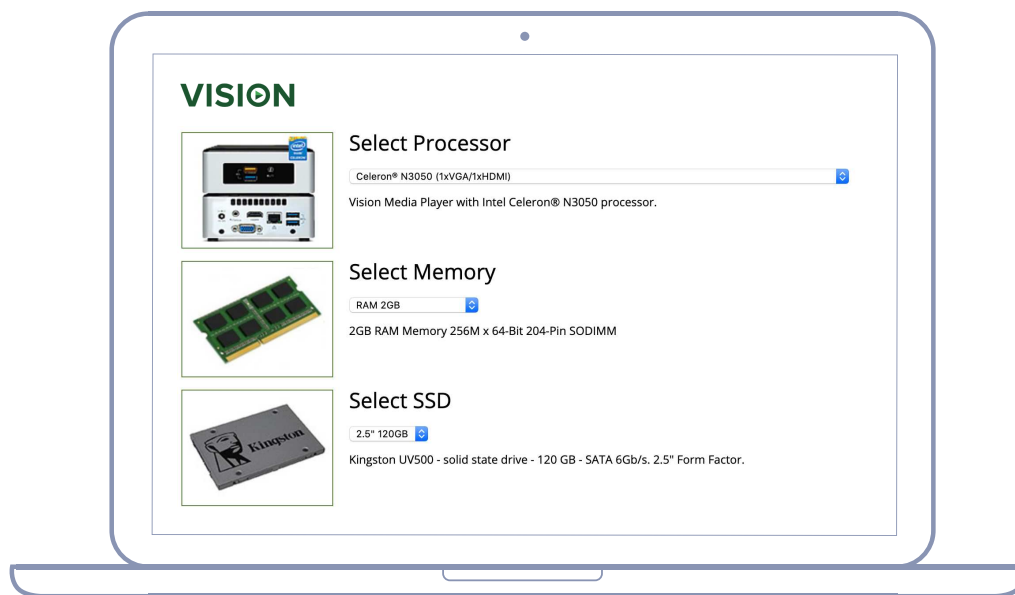

Selecione as peças de que necessita, para obter especificações pormenorizadas e um orçamento.



Selecione o hardware

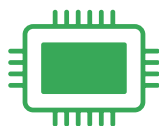

Selecione a memória



Selecione o SSD

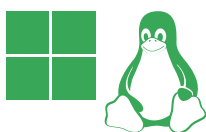

Selecione o sistema operativo



Selecione a sinalização digital





Receba as especificações e o orçamento

[vav.link/vmp-configurador](http://vav.link/vmp-configurador)

# Leitor de Multimédia

Produto	Número da peça	Informações	Ligação
 <p>J3455 Celeron 4K VMP [1xVGA/1xHDMI]</p>	VMP-6CAYH	<p>Processador: Intel® Celeron J3455 (1,5 a 2,3 GHz, com Burst)            Placa gráfica: 1 porta HDMI, 1 VGA            USB: 4 portas 3.0            Ethernet: 1 porta            Memória RAM: até 8 GB            Disco rígido: SSD ou HDD (tipo 2,5")            Áudio: 2 tomadas para auscultadores e HDMI            Adaptador Bluetooth/Wi-Fi: pré-instalado            Suporte de parede VESA: incluído            Ranhura de bloqueio Kensington            Ranhura para cartões SD            Dimensões da caixa: 115 × 111 × 51 mm (4,53" x 4,37" x 2,01")</p>	<a href="http://vav.link/pt-pt/vmp-6cayh">vav.link/pt-pt/vmp-6cayh</a>
 <p>N3050 Celeron 4K VMP [1xVGA/1xHDMI]</p>	VMP-CE3050	<p>Processador: Intel® Celeron N3050 (2.16 GHz Dual Core)            Placa gráfica: 1 x porta HDMI, 1 x VGA            USB: 4 x portas 3.0            Ethernet: 1 x porta            Memória RAM: 2-8GB            Disco rígido SSD: 30-240 GB ou 30-480 GB (tipo 2,5")            Áudio: Tomada para auscultadores e HDMI            Adaptador Bluetooth/Wifi: pré-instalado            Suporte para parede VESA: incluído            Ranhura de bloqueio Kensington            Ranhura para cartão SD            Dimensões da caixa 115 × 111 × 52 mm (4,6" x 4,4" x 2,0")</p>	<a href="http://vav.link/pt-pt/vmp-ce3050">vav.link/pt-pt/vmp-ce3050</a>
 <p>5010U Leitor de multimédia Vision</p>	VMP-5I3RYK	<p>Processador: Intel® i3-5010U            Placa gráfica: 1 x Mini-DP / 1 x Mini-HDMI            USB: 4 x 3.0 (a porta amarela também suporta o carregamento de alta velocidade)            Ethernet: 1 x porta            Memória RAM: 2-16GB            Disco rígido SSD: 30-240 GB (tipo M.2)            Áudio: Tomada para auscultadores e HDMI            Adaptador Bluetooth/WiFi: AC 7265 (tipo M.2) soldado            Suporte de parede VESA: incluído            Dimensões da caixa: 115 × 111 × 34,5 mm (4,53" x 4,37" x 1,36")</p>	<a href="http://vav.link/pt-pt/vmp-5i3ryk">vav.link/pt-pt/vmp-5i3ryk</a>
 <p>7100U i3 4K VMP [1xHDMI/1xUSB-C]</p>	VMP-7I3BNK	<p>Processador: Intel® Core™ i3-7100U de 7.ª geração            Placa gráfica: 1 HDMI / 1 USB Tipo C            USB: 1 USB 3.1 (tipo C) / 4 x 3.0            Ethernet: 1 Gigabit LAN            Memória RAM: até 32 GB            Disco rígido SSD: tipo M.2            Áudio: tomada para auscultadores/microfone e HDMI            Microfones: duas vias, frontal, para o Cortana            Adaptador Bluetooth: modo duplo 4.2            Suporte de parede VESA: incluído            Dimensões da caixa: 115 × 111 × 35 mm (4,53" x 4,37" x 1,38")</p>	<a href="http://vav.link/pt-pt/vmp-7i3bnk">vav.link/pt-pt/vmp-7i3bnk</a>

# Leitor de Multimédia

Produto	Número da peça	Informações	Ligação
 5300U i5 4K vPro VMP [2xMiniDP]	VMP-5I5MYHE	Processador: Intel® i5-5300U vPro Placa gráfica: 2 x Mini-DP USB: 4 x 3.0 Ethernet: 1 x porta Memória RAM: 2-16GB Disco rígido SSD: 30-240 GB (tipo M.2) ou 30-480 GB (tipo 2.5") Áudio: Tomada para auscultadores e DisplayPort Adaptador Bluetooth/WiFi: opcional Suporte de parede VESA: incluído Dimensões da caixa: 115 × 111 × 49 mm (4,53" x 4,37" x 1,93")	<a href="http://vav.link/pt-pt/vmp-5i5myhe">vav.link/pt-pt/vmp-5i5myhe</a>
 7260U i5 4K VMP [1xHDMI/1xUSB-C]	VMP-7I5BNK	Processador: Intel® Core™ i5-7260U de 7.ª geração Placa gráfica: 1 HDMI / 1 USB Tipo C USB: 1 USB 3.1 (Thunderbolt 3 tipo C) / 4 x 3.0 Ethernet: 1 Gigabit LAN Memória RAM: até 32 GB Disco rígido SSD: tipo M.2 Áudio: tomada para auscultadores/microfone e HDMI Microfones: duas vias, frontal, para o Cortana Adaptador Bluetooth: modo duplo 4.2 Suporte de parede VESA: incluído Dimensões da caixa: 115 × 111 × 35 mm (4,53" x 4,37" x 1,38")	<a href="http://vav.link/pt-pt/vmp-7i5bnk">vav.link/pt-pt/vmp-7i5bnk</a>
 7567U i7 4K VMP [1xHDMI/1xUSB-C]	VMP-7I7BNH	Processador: Intel® Core™ i7-7567U de 7.ª geração Placa gráfica: 1 HDMI / 1 USB Tipo C USB: 1 USB 3.1 (Thunderbolt 3 tipo C) / 4 x 3.0 Ethernet: 1 Gigabit LAN Memória RAM: até 32 GB Disco rígido: SSD tipo M.2 ou HDD através de SATA3 Áudio: tomada para auscultadores/microfone e HDMI Microfones: duas vias, frontal, para o Cortana Adaptador Bluetooth: modo duplo 4.2 Suporte de parede VESA: incluído Dimensões da caixa: 115 × 111 × 35 mm (4,53" x 4,37" x 1,38")	<a href="http://vav.link/pt-pt/vmp-7i7bnh">vav.link/pt-pt/vmp-7i7bnh</a>





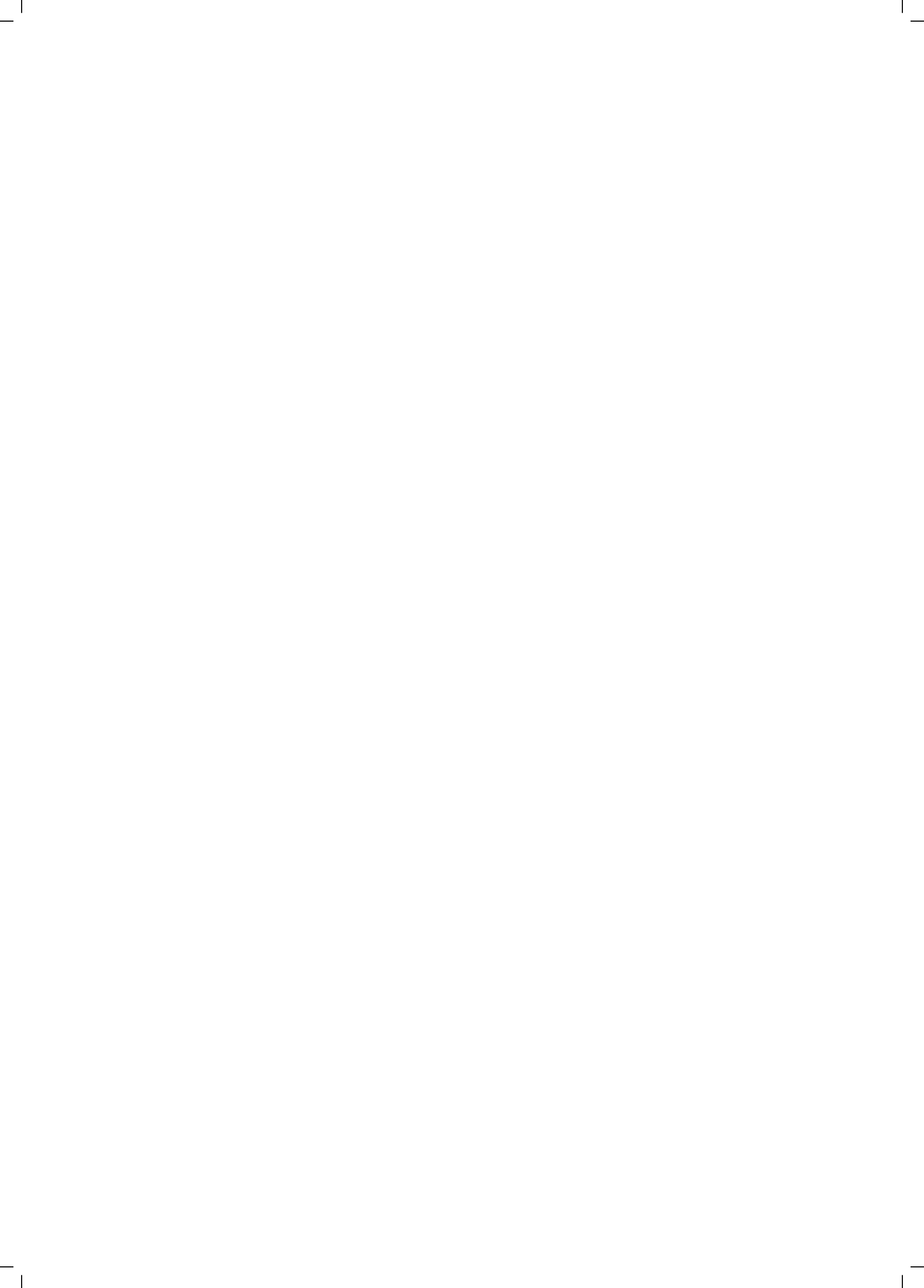



**GARANTIA  
VITALÍCIA**

# **VISION**

[www.visionaudiovisual.com](http://www.visionaudiovisual.com)