VISION
AV installation products

Garanzia
a vita

Smart, Reliable, Technical.

Vision

Prodotti dal design intelligente in ogni dettaglio.

Installazione intelligente. Ci assicuriamo che per installare i nostri prodotti siano sufficienti le sole due mani dell'installatore.

Intelligente

Ricerca sistema di montaggio

Inserisci una parte del codice articolo dello del display per ottenere un elenco dei sistemi di montaggio compatibili.

Ricerca cavo

Trova il cavo adatto in 30 secondi.

Configuratore Techconnect

Ti serve aiuto per capire quali parti ti occorrono per comporre la mascherina? Nessun problema.

Affidabile

Fornitore affidabile

Quando ti serve aiuto, non ignoriamo le tue e-mail. Rispondiamo sempre con rapidità.

Rifornimento costante delle scorte

Facciamo di tutto per avere sempre disponibili i prodotti di cui hai bisogno e il 95% delle volte abbiamo già in magazzino i prodotti che ordini.

Prodotti affidabili

Garanzia a vita. Grazie al confronto concreto con gli altri produttori, sappiamo per certo che i nostri prodotti sono estremamente affidabili.

Tecnico

Personale tecnico

Il nostro personale tecnico conosce i prodotti e sa quali difficoltà devono affrontare gli installatori.

Prodotti tecnici

Il nostro team di sviluppo prodotti sfida continuamente i limiti tecnici per offrire agli integratori prodotti sempre più semplici ed efficienti.

Design studiati per facilitare l'installazione

I nostri prodotti sono progettati da ingegneri AV e possono essere adattati on-site.

Sedi dei principali magazzini Vision

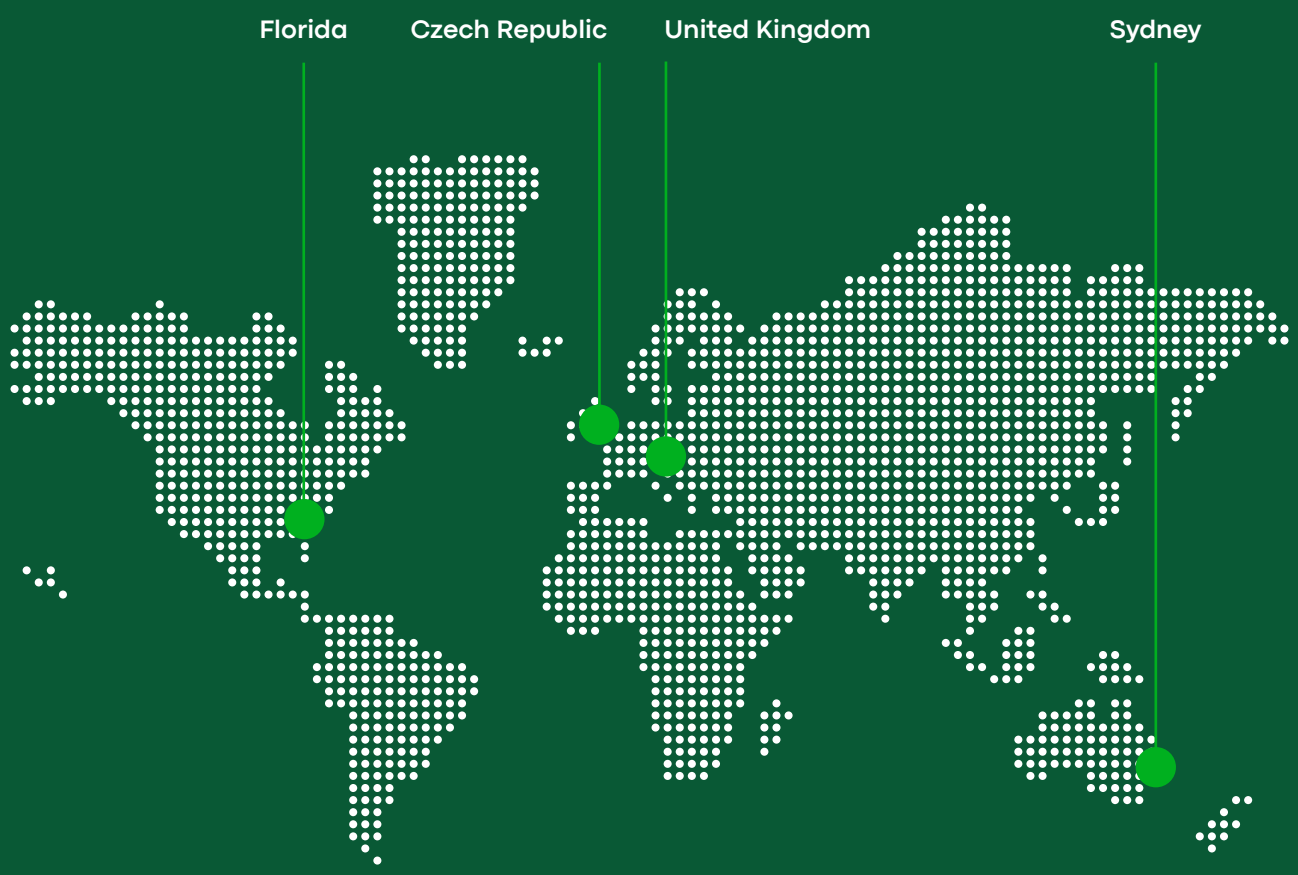

"Prestiamo la massima attenzione ai dettagli. Se scopri un modo per migliorare un nostro prodotto, faccelo sapere. Il tuo suggerimento sarà inoltrato a una persona reale e riceverai immediatamente una risposta."

Stuart Lockhart, Managing Director

Garanzia a vita

I prodotti Vision, estremamente affidabili, sono utilizzati in oltre 300.000 sale riunioni.

Vision tiene testa ad alcuni dei più grandi produttori di elettronica al mondo e vanta prestazioni di affidabilità di livello mondiale.

L`AFFIDABILITÀ è uno dei nostri valori chiave ed è per questo che ci impegniamo a fondo per garantire prodotti sempre più affidabili.

Siamo sempre lieti di ascoltare qualsiasi opinione che possa contribuire a migliorare i nostri prodotti!

vav.link/garanzia

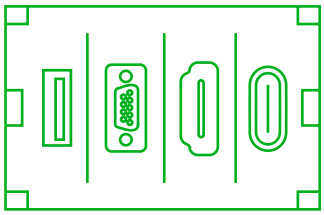

Sistema di mascherine

- Pacchetti TC Faceplate
- Moduli TC
- Cavi TC
- Montare l'hardware
- Mascherina da Tavolo
- Controllo Universale
- Modulo Amplificatore Digitale A 50 W

Configuratore di mascherine Techconnect

Seleziona i prodotti e le parti che ti occorrono per ottenere una rappresentazione visiva del tuo prodotto finale.

vav.link/it/fc

Garanzia
a vita

Pacchetto mascherine TC3

Parte del sistema Techconnect 3

Techconnect è una serie di mascherine modulari per applicazioni audiovisive progettata specificamente per gli installatori AV. Una "mascherina" realizzata in due parti viene fissata alla scatola portapresa (o alla piastra portafrutti in caso di muro cavo), quindi i moduli vengono montati in posizione per completare l'installazione. Techconnect si basa sulle scatole portapresa standard per il Regno Unito e Vision offre inoltre hardware di montaggio per altri paesi. Poiché il 99% delle installazioni audiovisive professionali richiede il medesimo gruppo di moduli, Vision offre un semplice pacchetto che contiene una selezione base di moduli da utilizzare come punto di partenza.

Tutto ciò che devi fare è selezionare il pacchetto cavi corrispondente alla lunghezza di cui hai bisogno:

3m (9 ft) | 5m (16 ft) | 10m (33 ft) | 15m (49 ft)

TC3-PK EU SAP: 3446594
US SAP: 12939494

Contenuto del pacchetto moduli

1 x scatola portapresa a 2 posti per il Regno Unito TC3

BACKBOX2G [SAP:3446598]

1 x mascherina a 2 posti TC3 SURR2G [SAP:3446603]

1 x modulo VGA con mini-jack TC3 VGAF3.5MM [SAP:3446585]

1 x modulo USB TC3 USBB [SAP:3446581]

1 x modulo HDMI TC3 HDMI [SAP:3446573]

3 x moduli vuoti TC3 BLANK [SAP:3446572]

vav.link/it/tc3-pk

Bianco opaco

Perfettamente bianco con un profilo cesellato, Technoconect3 presenta anche uno spazio piano di 11 mm sopra e sotto i connettori per etichette contenenti informazioni o il logo dell'azienda.

Moduli avvitabili

I moduli presentano una linguetta che si aggancia alla mascherina in corrispondenza della parte bassa e viti preinstallate che quindi fissano il modulo in posizione con pochi giri.

Maggiore robustezza

Techconnect3 presenta moduli più corti e una maggiore nervatura per ridurre la flessibilità dei moduli. Per le parti in cui la flessibilità è auspicabile per evitare la rottura si è utilizzata plastica ABS.

Montaggio e finitura migliorati

Technoconnect3 presenta più spazio dietro i moduli per l'alloggiamento dei cavi e gli spazi tra i moduli sono più stretti e regolari.

Modules

Garanzia a vita

Amplificatore TC3 da 50 W

TC3-AMP / SAP: 3446595

Amplificatore digitale 2 x 25 W (RMS) a 8 ohm estremamente compatto
2 ingressi stereo (ingresso 1 duplicato sulla parte anteriore e su quella posteriore)
Telecomando IR incluso

vav.link/it/tc3-amp

Amplificatore TC3 da 50 W

TC3-AMP+ / SAP: 8468232

Estremamente compatto 2 x 25 W (RMS) a 8 ohm Amplificatore digitale
2 ingressi stereo (Ingresso 1 duplicato anteriormente e posteriormente)
Telecomando a infrarossi incluso
Coppia di altoparlanti da 5,25" inclusa

vav.link/it/tc3-ampplus

Modulo di controllo TC3

TC3-CTL/2 / SAP: 7754754

Controlla contemporaneamente più dispositivi AV tramite IR, RS-232 e 12V
Comandi pianificati per applicazioni di segnalazione
Alimentato dalla rete elettrica
Pulsanti retroilluminati con colore variabile

vav.link/it/tc3-ctl-2

Modulo mini-jack TC3 (Phoenix sul retro)

TC3 3.5MM/V2 / SAP: 5354529

Occupa 1 posto modulo
Ideale da utilizzare con un cavo audio stereo
Connettore Phoenix sul lato posteriore
Pass-through sul retro
L'ingresso sul lato anteriore scollega l'ingresso sul retro

vav.link/it/tc3_3-5mm-v2

Modulo vuoto TC3

TC3 BLANK / SAP: 3446572

Semplici moduli vuoti per coprire gli slot non utilizzati nella placca
Occupa 1 posto modulo

vav.link/it/tc3_blank

Modulo a spazzola TC3

TC3 BRUSH / SAP: 4726966

Semplice modulo a doppia larghezza con un foro per il passaggio dei cavi
Apertura passacavi a spazzola da 42 x 22 mm (1,65" x 0,87")
Occupa 2 posti modulo

vav.link/it/tc3_brush

Modulo HDMI TC3

TC3 HDMI / SAP: 3446573

Modulo HDMI v2.0 (4K @ 30 Hz)
Include un cavo corto sul retro con connettore HDMI femmina
Trasmette audio e video digitali in un unico cavo
Occupa 1 posto modulo

vav.link/it/tc3_hdmi

Modulo HDMI TC3

TC3 HDMI+ / SAP: 7345515

Modulo HDMI v2.0 (4K @ 60 Hz)
Include un cavo corto sul retro con connettore HDMI femmina
Booster in linea
Rame più spesso per risolvere i problemi di installazione

vav.link/it/tc3_hdmiplus

Modules

Garanzia a vita

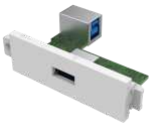

Modulo da USB-A a USB-B TC3

TC3 USBA / SAP: 3446580

Presa di tipo "B" sul lato posteriore, simile a quelle che si trovano sullo chassis di una stampante
Presa di tipo "A" sul lato anteriore, simile a quelle che si trovano sullo chassis di un computer portatile
Occupa 1 posto modulo
USB 3.0 (compatibile all'indietro con la versione 2.0)

vav.link/it/tc3_usba

Modulo da USB-B a USB-A TC3

TC3 USBB / SAP: 3446581

Presa di tipo "A" sul lato posteriore, simile a quelle che si trovano sullo chassis di un computer portatile
Presa di tipo "B" sul lato anteriore, simile a quelle che si trovano sullo chassis di una stampante
Occupa 1 posto modulo
USB 3.0 (compatibile all'indietro con la versione 2.0)

vav.link/it/tc3_usbb

Modulo da USB-B a USB-A TC3 con circuito booster attivo

TC3 USBB+ / SAP: 3446582

Presa di tipo "B" sul lato anteriore, simile a quelle che si trovano sullo chassis di una stampante
Presa di tipo "A" sul lato posteriore, simile a quelle che si trovano sullo chassis di un computer portatile
Il circuito attivo utilizza una tensione di 5 V tramite USB per amplificare il segnale
Occupa 1 posto modulo
USB 3.0 (compatibile all'indietro con la versione 2.0)

vav.link/it/tc3_usbbplus

Techconnect USB-C module

TC3 USBC / SAP: 4783744

"Presa di tipo C" sulla parte anteriore
Coda posteriore con prese HDMI e USB-A
HDMI 4K a 60 Hz
USB 3.0
Il circuito attivo potenzia i segnali

vav.link/it/tc3_usbc

Techconnect USB-C coupler module

TC3 USBCFF / SAP: 11548229

Presa di tipo "C" sul fronte e sul retro
HDMI 4K @ 60 Hz
USB 3.2
Circuito attivo amplifica i segnali

vav.link/it/tc3_usbcff

Modulo VGA e audio TC3 (Phoenix sul retro)

TC3 VGAF3.5MM / SAP: 3446585

Connettore D-sub a 15 pin femmina per uscita PC
Con presa mini-jack da 3,5 mm per audio stereo
Connettore Phoenix sul lato posteriore
Senza etichettatura
Occupa 1 posto modulo

vav.link/it/tc3_vgaf3-5mm

Modules

Garanzia
a vita

Modulo VGA TC3 (Phoenix sul retro)

TC3 VGAF / SAP: 3446584

Connettore D-sub a 15 pin femmina per uscita PC
Connettore Phoenix sul lato posteriore
Occupa 1 posto modulo

vav.link/it/tc3_vgaf

Cables

Garanzia a vita

Cavo HDMI Bianco

Cavo HDMI bianco ad alta velocità con Ethernet. Connettore compatto placcato in oro. Testato per la Categoria 2.

2 m (6,5 piedi)
TC 2MHDMI8K / SAP: 9886225
vav.link/it/tc_2mhdmi8k

3 m (9,8 piedi)
TC 5MHDMI8K / SAP: 9886227
vav.link/it/tc_5mhdmi8k

3 m (9,8 piedi)
TC 15MHDMI8K / SAP: 9886224
vav.link/it/tc_15mhdmi8k

1 m (3,2 piedi)
TC 1MHDMI / SAP: 3058974
vav.link/it/tc_1mhdmi

2 m (6,5 piedi)
TC 2MHDMI / SAP: 3265151
vav.link/it/tc_2mhdmi

5 m (16,4 piedi)
TC2 5MHDMI / SAP: 2746863
vav.link/it/tc2_5mhdmi

15 m (49,2 piedi)
TC2 15MHDMI / SAP: 2746865
vav.link/it/tc2_15mhdmi

30 m (98,4 piedi)
TC 30MHDMI+ / SAP: 4842772

3 m (9,8 piedi)
TC 3MHDMI8K / SAP: 9886221
vav.link/it/tc_3mhdmi8k

3 m (9,8 piedi)
TC 10MHDMI8K / SAP: 9886223
vav.link/it/tc_10mhdmi8k

0,5 m (1,6 piedi)
TC 0.5MHDMI / SAP: 3058973
vav.link/it/tc_0-5mhdmi

1,5 m (4,9 piedi)
TC 1.5MHDMI / SAP: 4500873
vav.link/it/tc_1-5mhdmi

3 m (9,8 piedi)
TC2 3MHDMI / SAP: 3000666
vav.link/it/tc2_3mhdmi

10 m (32,8 piedi)
TC2 10MHDMI / SAP: 2746864
vav.link/it/tc2_10mhdmi

20 m (65,6 piedi)
TC 20MHDMI+ / SAP: 4842771
vav.link/it/tc_20mhdmiplus

Cables

Garanzia a vita

Cavo USB 2.0 bianco

Il connettore USB-A è l'estremità che si collega al laptop. Il connettore USB-B è l'estremità che si collega alla stampante.
Schermatura intrecciata e connettore con anima in ferrite su entrambe le estremità per garantire la protezione dalle interferenze radio e da quelle dovute ai campi elettromagnetici.
*I modelli 10m+ sono equipaggiati con un booster attivo in linea (lunghezza 48 mm / 1,9", larghezza 25 mm / 0,98") integrato a metà lunghezza del cavo.
In caso di utilizzo con la mascherina modulare Techconnect, Vision consiglia di usare il modulo booster attivo TC2 USB+ con tutti i cavi di lunghezza superiore a 5 m (16,4 piedi).

10 m (32,8 piedi)
TC 10MUSB+/2 / SAP: 7428313
vav.link/it/tc_10musbplus-2

15 m (49,2 piedi)
TC 15MUSB+/2 / SAP: 7419234
vav.link/it/tc_15musbplus-2

1m (3.2ft)
TC 1MUSB / SAP: 3265177
vav.link/it/tc_1musb

2m (6.5ft)
TC 2MUSB / SAP: 3265178
vav.link/it/tc_2musb

3 m (9,8 piedi)
TC2 3MUSB / SAP: 3004700
vav.link/it/tc2_3musb

5 m (16,4 piedi)
TC2 5MUSB / SAP: 3004951
vav.link/it/tc2_5musb

10 m (32,8 piedi)
TC2 10MUSB+ / SAP: 3244188
vav.link/it/tc2_10musbplus

15 m (49,2 piedi)
TC2 15MUSB+ / SAP: 3004953
vav.link/it/tc2_15musbplus

Cables

Garanzia a vita

Cavo da VGA a Phoenix bianco da

Un connettore stampato a un'estremità e un connettore Phoenix maschio all'altra estremità, collegabile direttamente sul retro del modulo.

3 m (9,8 piedi)
TC2 3MVGA / SAP: 3000667

5 m (16,4 piedi)
TC2 5MVGA / SAP: 2042118
vav.link/it/tc2_5mvga

10 m (32,8 piedi)
TC2 10MVGA / SAP: 1461166
vav.link/it/tc2_10mvga

15 m (49,2 piedi)
TC2 15MVGA / SAP: 1461168
vav.link/it/tc2_15mvga

20 m (65,6 piedi)
TC2 20MVGA / SAP: 1461174
vav.link/it/tc2_20mvga

Cavo da mini-jack a Phoenix bianco

Un connettore stampato a un'estremità e un connettore Phoenix maschio all'altra estremità, collegabile direttamente sul retro di un modulo per mascherine Techconnect.

3 m (9,8 piedi)
TC2 3M3.5MM / SAP: 3000665

5 m (16,4 piedi)
TC2 5M3.5MM / SAP: 2042096

10 m (32,8 piedi)
TC2 10M3.5MM / SAP: 1461164
vav.link/it/tc2_10m3-5mm

15 m (49,2 piedi)
TC2 15M3.5MM / SAP: 1474524

20 m (65,6 piedi)
TC2 20M3.5MM / SAP: 1461172
vav.link/it/tc2_20m3-5mm

Mounting Hardware

Garanzia a vita

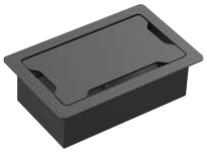

Mascherina da tavolo TC3

TC3 SURRTB / SAP: 4875951

Si installa nel tavolo
Telaio e placca inclusi
Ospita fino a 9 moduli (non inclusi)
Costruzione e lavorazione dei materiali di altissima qualità
Nero opaco

vav.link/it/tc3_surrtb

Scatola portapresa a 1 posto per montaggio in superficie Regno Unito TC3

TC3 BACKBOX1G / SAP: 3446597

Permette di fissare a parete una placca Techconnect a un posto.
Montaggio in superficie

vav.link/it/tc3_backbox1g

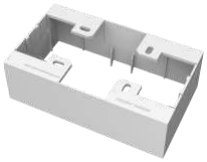

Scatola portapresa a 2 posti per montaggio in superficie Regno Unito TC3

TC3 BACKBOX2G / SAP: 3446598

Permette di fissare a parete una placca Techconnect a due posti.
Montaggio in superficie

vav.link/it/tc3_backbox2g

Placca a 1 posto Regno Unito TC3

TC3 SURR1G / SAP: 3446602

Telaio a un posto in grado di ospitare due moduli (non inclusi)
Si adatta a ogni scatola portapresa standard (scatola da incasso) o piastra portafrutti per il Regno Unito a un posto

vav.link/it/tc3_surr1g

Placca a 2 posti Regno Unito TC3

TC3 SURR2G / SAP: 3446603

Telaio a due posti in grado di ospitare cinque moduli (non inclusi)
Si adatta a ogni scatola portapresa standard (scatola da incasso) o piastra portafrutti per il Regno Unito a due posti

vav.link/it/tc3_surr2g

Placca a 2 posti Regno Unito TC3

TC3 SURR2G_DDA / SAP: 10388804

Grigio scuro
Si adatta alla cornice a doppia presa TC3 SURR2G
Può essere aggiunto a qualsiasi pacchetto Techconnect

vav.link/it/tc3_surr2g_dda

Placca da 65 mm Belgio TC3

TC3 SURRBE65 / SAP: 3446591

Telaio in grado di ospitare quattro moduli (non inclusi)
Adatto a una canalina standard da 65 mm (2,56")
Le Grand

vav.link/it/tc3_surrbe65

Mascherina da tavolo TC3

Parte del sistema Techconnect 3

Parte della famiglia di mascherine AV modulari Techconnect Vision, questa mascherina da tavolo consente un'integrazione perfetta di sistemi AV su tavoli di sale per assemblee e sale riunioni.

Garanzia a vita

Qualità avvertibile al tatto

Sollevando il coperchio se ne avverte il peso. Per questo prodotto sono stati selezionati materiali resistenti e durevoli, rifiniti con cura.

Punti di fissaggio per cavi

Vision presta massima attenzione alla semplicità di installazione. Diversi fori da 6 mm (0,23") consentono di fissare i cavi al di sotto del telaio.

Coperchio salvaspazio

Grazie a uno spazio libero di soli 15 mm (0,6") intorno al coperchio è possibile collegare o estrarre i cavi necessari, chiudere il coperchio e recuperare spazio sul tavolo.

Capienza per 9 moduli

Combinate tra loro i moduli che desiderate in un involucro all'avanguardia.

A4

La cornice ha dimensioni simili a un foglio di carta di formato A4, con una larghezza leggermente inferiore.

Prese di alimentazione opzionali

È possibile scegliere moduli presa di alimentazione Schuko (UE) o 1363 (Regno Unito) Vision (codici articolo TC3 PWREU o TC3 PWRUK). Ciascuno di questi moduli occupa 3 posti, per cui è possibile installarne al massimo tre.

Chiusura ammortizzata

Un ammortizzatore rallenta la chiusura del coperchio rendendola silenziosa.

TC3 SURRTB EU SAP: 4875951 US SAP: 13445531

Si installa nel tavolo

Telaio e placca inclusi

Ospita fino a 9 moduli (non inclusi)

Costruzione e lavorazione dei materiali di altissima qualità

Nero opaco

vav.link/it/tc3_surrtb

Garanzia
a vita

Modulo di controllo TC3

Parte del sistema Techconnect 3

Techconnect Control è il dispositivo per il controllo AV professionale più flessibile presente sul mercato. Un semplice pannello di comando controlla ogni cosa e presenta agli utenti solo le funzioni che utilizzano quotidianamente. Nessuna necessità di chiamare l'assistenza tecnica. Nessun rischio di smarrire i telecomandi. E' tutto integrato in un modulo protetto Techconnect.

TC3-CTL EU SAP: 3446596
US SAP: 12939501

Controllo di proiettori e dispositivi simili tramite IR, RS-232, RS-485 e 12V

Pianificazione dei comandi

Alimentazione di rete o a batterie

vav.link/it/tc3-ctl

Modalità semplice

Tenere premuti i due pulsanti in mezzo per attivare la modalità di apprendimento del Control, puntare il telecomando originale verso il pannello frontale del Control e programmare un codice per ogni pulsante.

Libreria dei codici

Una libreria integrata di codici IR e RS-232 velocizza la programmazione. I codici per infrarossi possono essere aggiunti utilizzando il telecomando originale o copiando e incollando il codice esadecimale in caso di smarrimento del telecomando.

Ritardo

I comandi possono essere ritardati al massimo di 60 secondi. Per esempio, quando viene acceso, il proiettore ha bisogno di un po' di tempo per riscaldarsi, così lo schermo motorizzato non scende finché il proiettore non è pronto.

Facile Cablaggio

Per accelerare l'installazione viene fornito con un cavo seriale breve a 9 pin, che si collega alla porta fenice sul controllo.

Modalità avanzata

Collega ad un PC e utilizza il software in dotazione per assegnare comandi multipli RS-232, IR e trigger a12v a ciascun pulsante.

Occorrono più pulsanti

Se sono necessari più di sei pulsanti, il software permette di aggiungere un altro Control come un tastierino di estensione connesso al master tramite RS-485.

Batteria

Il Control3 è dotato di un adattatore di rete, ma può anche essere alimentato da 2 batterie AAA (non incluse).

Duplicazione

I programmi possono essere salvati su un PC semplificando la duplicazione per l'implementazione in un nuovo prodotto.

Etichette

Le calotte trasparenti permettono di separare i pulsanti dal pannello frontale per sostituire le etichette.

Pulsanti retroilluminati

I pulsanti retroilluminati sono facili da leggere.

Programmazione

Dopo la programmazione è possibile pianificare i comandi.

Amplificatore TC3 da 50 W

Parte del sistema Techconnect 3

Garanzia a vita

Ingresso sul pannello anteriore

Due ingressi sono collegati alla parte posteriore con connettori Phoenix rimovibili, ma l'ingresso 1 è anche duplicato sul pannello anteriore con una presa mini-jack, per maggiore praticità. Quando è in uso, questo ingresso "seminormalizzato" scollega il terminale posteriore.

Telecomando

È incluso un telecomando. I ricevitori infrarossi sono posizionati sulla parte anteriore e sulla parte posteriore per consentire l'integrazione con un sistema di controllo come Techconnect Control. Nota: questo amplificatore non offre il controllo dei toni. I telecomandi sostitutivi Vision sono dotati di tasti per i toni, che tuttavia non funzionano con questo prodotto.

Potenza per quattro altoparlanti

Non bisogna lasciarsi ingannare dalle dimensioni: il modulo Techconnect Amp è in grado di supportare un carico di 4 ohm, consentendo di alimentare fino a quattro altoparlanti da 8 ohm (o due altoparlanti da 4 ohm).

Memoria per le impostazioni scelte

Per impostazione predefinita, all'accensione il modulo Techconnect Amp si attiva secondo le ultime impostazioni utilizzate. Per l'uso in strutture ricettive (ad esempio per le camere d'albergo) è possibile impostare un tipo e un livello di ingresso predefiniti da utilizzare all'accensione.

Facile da installare e disinstallare

Il modulo è robusto e facile da installare, rimuovere e scollegare sulla parte anteriore. I connettori Phoenix rimovibili consentono anche a chi non ha competenze tecniche di disinstallare facilmente il modulo in caso di necessità.

Sicuro

La scelta ideale quando non si dispone di superfici su cui appoggiare l'amplificatore. Il montaggio a parete inoltre lo rende molto meno esposto al rischio di furti.

A portata di mano

Può essere posizionato in qualsiasi punto della stanza, il che lo rende ideale per locali destinati alla formazione, sale riunioni e aule didattiche.

Gamma integrata Techconnect

Il prodotto ha in dotazione una scatola portapresa singola con placca. In alternativa è possibile montare il modulo in una placca a due posti insieme ad altri moduli Techconnect.

Amplificatore di classe D

Gli amplificatori digitali non utilizzano corrente a meno che non stiano amplificando un segnale, anche se sono accesi a pieno volume; ciò significa che, a meno che non stiano ricevendo un segnale in ingresso, sono effettivamente spenti. Gli amplificatori digitali offrono inoltre il vantaggio di funzionare a freddo, quindi non è necessaria la presenza di ingombranti dissipatori di calore.

Cavi inclusi

Il prodotto include cavi per altoparlanti e cavi di ingresso corti per la connessione alla parte posteriore di moduli di ingresso adiacenti sul sistema Techconnect.

Manopola tattile

Un'interfaccia di controllo semplice e intuitiva facilita l'uso del dispositivo. È sufficiente una pressione prolungata della manopola per accendere e spegnere. Premendo brevemente si cambia ingresso.

Grazie a chip di amplificazione digitale a bassa impedenza tecnologicamente all'avanguardia, il nuovo modulo Techconnect Amp offre una potenza di 2 x 25 watt RMS (a 8 ohm) ma occupa soltanto lo spazio di un modulo Techconnect a doppia apertura. Adatto per sale riunioni, musei e ambienti destinati a presentazioni.

TC3-AMP EU SAP: 3446595
US SAP: 12939499
TC3-AMP+SP-1800 EU SAP: 3692237
US SAP: 70017401
TC3-AMP+CS-1900 EU SAP: 5356158

Amplificatore digitale 2 x 25 W (RMS) a 8 ohm estremamente compatto
2 ingressi stereo (ingresso 1 duplicato sulla parte anteriore e su quella posteriore)
Telecomando IR incluso

vav.link/it/tc3-amp

Crea la tua mascherina utilizzando il nostro configuratore di mascherine Techconnect

Seleziona i prodotti e le parti che ti occorrono per ottenere una rappresentazione visiva del tuo prodotto finale e creare un elenco degli articoli da acquistare corredato di tutti i dati tecnici.

La tua lista della spesa

Modulo mini-jack TC3

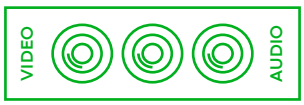

Modulo 3-fono [RCA]

Modulo HDMI TC3

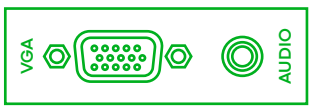

Modulo VGA e audio TC3

Modulo RJ45 doppio TC3

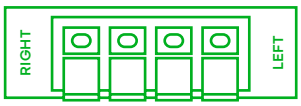

Modulo altoparlante con cavo scoperto a 4 porte

Stampa

Download

vav.link/it/fc

Moduli TC

Prodotto		Numero di parte	Informazioni	Collegamento
	Amplificatore TC3 da 50 W	TC3-AMP		vav.link/it/tc3-amp
	Amplificatore TC3 da 50 W	TC3-AMP+		vav.link/it/tc3-ampplus
	Modulo di controllo TC3	TC3-CTL/2		vav.link/it/tc3-ctl-2
	Modulo mini-jack TC3 (Phoenix sul retro)	TC3 3.5MM/V2		vav.link/it/tc3_3-5mm-v2
	Modulo vuoto TC3	TC3 BLANK		vav.link/it/tc3_blank
	Modulo a spazzola TC3	TC3 BRUSH		vav.link/it/tc3_brush
	Modulo HDMI TC3	TC3 HDMI		vav.link/it/tc3_hdmi
	Modulo HDMI TC3	TC3 HDMI+		vav.link/it/tc3_hdmiplus
	Modulo da USB-A a USB-B TC3	TC3 USBA		vav.link/it/tc3_usba
	Modulo da USB-B a USB-A TC3	TC3 USBB		vav.link/it/tc3_usbb
	Modulo da USB-B a USB-A TC3 con circuito booster attivo	TC3 USBB+	**Connector**: USB-A (female); USB-B (female)	vav.link/it/tc3_usbbplus
	Techconnect USB-C module	TC3 USBC		vav.link/it/tc3_usbc
	Techconnect USB-C coupler module	TC3 USBCFF		vav.link/it/tc3_usbcff
	Modulo VGA e audio TC3 (Phoenix sul retro)	TC3 VGAF3.5MM		vav.link/it/tc3_vgaf3-5mm
	Modulo VGA TC3 (Phoenix sul retro)	TC3 VGAF		vav.link/it/tc3_vgaf

Cavi TC

Prodotto		Numero di parte	Informazioni	Collegamento
	Cavo da mini-jack a Phoenix bianco da 3 m (9,8 piedi)	TC2 3M3.5MM	**Colour**: White **Connector**: Phoenix (male) **Length**: 3m (10ft)	vav.link/it/tc2_3m3-5mm
	Cavo da VGA a Phoenix bianco da 3 m (9,8 piedi)	TC2 3MVGA	**Colour**: White **Connector**: VGA (male) **Length**: 3m (10ft)	vav.link/it/tc2_3mvga

Cavi TC

Prodotto		Numero di parte	Informazioni	Collegamento
	Cavo da VGA a Phoenix bianco da 5 m (16,4 piedi)	TC2 5MVGA	**Colour**: White **Connector**: VGA (male) **Length**: 5m (16ft)	vav.link/it/tc2_5mvga
	Cavo da mini-jack a Phoenix bianco da 5 m (16,4 piedi)	TC2 5M3.5MM	**Colour**: White **Connector**: Phoenix (male) **Length**: 5m (16ft)	vav.link/it/tc2_5m3-5mm
	Cavo da VGA a Phoenix bianco da 10 m (32,8 piedi)	TC2 10MVGA	**Colour**: White **Connector**: VGA (male) **Length**: 10m (33ft)	vav.link/it/tc2_10mvga
	Cavo professionale da mini-jack a Phoenix bianco da 10 m (32,8 piedi)	TC2 10M3.5MM	**Colour**: White **Connector**: Phoenix (male) **Length**: 10m (33ft)	vav.link/it/tc2_10m3-5mm
	Cavo HDMI bianco da 3 m (9,8 piedi)	TC2 3MHDMI	**Colour**: White **Connector**: HDMI (male) **Length**: 3m (10ft)	vav.link/it/tc2_3mhdmi
	Cavo HDMI bianco da 10 m (32,8 piedi)	TC2 10MHDMI	**Colour**: White **Connector**: HDMI (male) **Length**: 10m (33ft)	vav.link/it/tc2_10mhdmi
	Cavo HDMI bianco da 15 m (49,2 piedi)	TC2 15MHDMI	**Colour**: White **Connector**: HDMI (male) **Length**: 15m (49ft)	vav.link/it/tc2_15mhdmi
	Cavo USB 2.0 bianco da 3 m (9,8 piedi)	TC2 3MUSB	**Colour**: White **Connector**: USB-A (male); USB-B (male) **Length**: 3m (10ft)	vav.link/it/tc2_3musb
	Cavo USB 2.0 Nero da 3 m (9,8 piedi)	TC 3MUSB/BL	**Colour**: Black **Connector**: USB-A (male); USB-B (male) **Length**: 3m (10ft)	vav.link/it/tc_3musb-bl
	Cavo USB 2.0 bianco da 5 m (16,4 piedi)	TC2 5MUSB	**Colour**: White **Connector**: USB-A (male); USB-B (male) **Length**: 5m (16ft)	vav.link/it/tc2_5musb
	Cavo USB 2.0 Nero da 5 m (16,4 piedi)	TC 5MUSB/BL	**Colour**: Black **Connector**: USB-A (male); USB-B (male) **Length**: 5m (16ft)	vav.link/it/tc_5musb-bl
	Cavo USB 2.0 bianco da 10 m (32,8 piedi) con booster attivo	TC 10MUSB+/2	**Colour**: White **Connector**: USB-A (male); USB-B (male) **Length**: 10m (33ft)	vav.link/it/tc_10musbplus-2
	Cavo USB 2.0 Nero da 10 m (32,8 piedi) con booster attivo	TC 10MUSB+/BL/2	**Colour**: Black **Connector**: USB-A (male); USB-B (male) **Length**: 10m (33ft)	vav.link/it/tc_10musbplus-bl-2
	Cavo USB 2.0 bianco da 15 m (49,2 piedi) con booster attivo	TC 15MUSB+/2	**Colour**: White **Connector**: USB-A (male); USB-B (male)	vav.link/it/tc_15musbplus-2

Cavi TC

Prodotto		Numero di parte	Informazioni	Collegamento
			Length: 15m (49ft)	
	Cavo USB 2.0 Nero da 15 m (49,2 piedi) con booster attivo	TC 15MUSB+/BL	**Colour**: Black **Connector**: USB-A (male); USB-B (male) **Length**: 15m (49ft)	vav.link/it/tc_15musbplus-bl
	Cavo USB 2.0 Nero da 15 m (49,2 piedi) con booster attivo	TC 15MUSB+/BL/2	**Colour**: Black **Connector**: USB-A (male); USB-B (male) **Length**: 15m (49ft)	vav.link/it/tc_15musbplus-bl-2

Montare l'hardware

Prodotto		Numero di parte	Informazioni	Collegamento
	Scatola portapresa a 1 posto per montaggio in superficie Regno Unito TC3	TC3 BACKBOX1G	**Colour**: White	vav.link/it/tc3_backbox1g
	Scatola portapresa a 2 posti per montaggio in superficie Regno Unito TC3	TC3 BACKBOX2G	**Colour**: White	vav.link/it/tc3_backbox2g
	Placca a 1 posto Regno Unito TC3	TC3 SURR1G	**Colour**: White	vav.link/it/tc3_surr1g
	Placca a 2 posti Regno Unito TC3	TC3 SURR2G		vav.link/it/tc3_surr2g
	Placca a 2 posti Regno Unito TC3	TC3 SURR2G_DDA		vav.link/it/tc3_surr2g_dda
	Mascherina da tavolo TC3	TC3 SURRTB		vav.link/it/tc3_surrtb
	Placca da 65 mm Belgio TC3	TC3 SURRBE65		vav.link/it/tc3_surrbe65

Extenders

Garanzia
a vita

HDMI-over-IP Transmitter

TC-HDMIIPTX/V2 / SAP: 6243779

vav.link/it/tc-hdmiiptx-v2

HDMI-over-IP Receiver

TC-HDMIIPRX/V2 / SAP: 6243780

vav.link/it/tc-hdmiiprx-v2

HDMI-over-IP Transmitter

TC-HDMIIPTX/3 / SAP: 6862537

vav.link/it/tc-hdmiiptx-3

Extenders

Garanzia a vita

HDMI-over-IP Receiver

TC-HDMIIPRX/3 / SAP: 6862534

vav.link/it/tc-hdmiiprx-3

Switcher HDMI

TC-HDMI31 / SAP: 4053413

Controllo RS-232 e telecomando
4K2K fino a 60 Hz
HDMI v2.0
3 ingressi / 1 uscita

vav.link/it/tc-hdmi31

Prodotto		Numero di parte	Informazioni	Collegamento
	HDMI-over-IP Transmitter	TC-HDMIIPTX/V2		vav.link/it/tc-hdmiiptx-v2
	HDMI-over-IP Receiver	TC-HDMIIPRX/V2		vav.link/it/tc-hdmiiprx-v2
	Switcher HDMI	TC-HDMI31	Controllo RS-232 e telecomando 4K2K fino a 60 Hz HDMI v2.0 3 ingressi / 1 uscita	vav.link/it/tc-hdmi31
	Digital Signage HDMI-over-IP	TC-HDMIIP/3	Il TC-HDMIIP/3 converte il segnale HDMI in pacchetti TCP/IP per la trasmissione su una rete LAN standard. Senza perdite visibili della qualità video, è perfetto per applicazioni aziendali e di segnaletica digitale. Attenzione alle alternative economiche che invadono la rete! Questo prodotto utilizza il chipset di alta qualità HiSilicon e la compressione H.265 come il precedente TC-HDMIIP/V2, ma in più è dotato di connessione USB. È retrocompatibile con la versione precedente V2, quindi è possibile utilizzare la nuova versione anche con i vecchi sistemi.	vav.link/it/tc-hdmiip-3

Cavi

- Cavi Audio
- Cable & Adattatori Displayport
- Cable & Adattatori USB
- Cavo Dati Fibra
- Cavo Ethernet CAT6
- Cable & Adattatori HDMI
- Cable & Adattatori USB-C
- Cavo di Alimentazione
- Cable & Adattatori Serial
- Cable & Adattatori VGA

Ricerca cavo

Esegui una ricerca della nostra gamma completa di cavi in base al tipo di connettore, alla lunghezza e al colore.

vav.link/it/cf

Audio Cables

Garanzia
a vita

Cavo mini-jack bianco

Questo semplice cavo patch consente di collegare un telefono o un laptop alla maggior parte dei sistemi audio. I cavi minijack sono anche noti come jack 1/8" (quarto di pollice) o jack TRS (tip-ring-sleeve, punta-anello-manica) e jack da 3,5 mm / 0,14". Questi cavi trasportano un segnale di "linea".
Comprende un mini-jack femmina per l'adattatore Phoenix, che consente il collegamento al lato posteriore dei moduli Techconnect.

1 m (3,2 piedi)
TC 1M3.5MMP / SAP: 3546048
vav.link/it/tc_1m3-5mmp

2 m (6,6 piedi)
TC 2M3.5MMP / SAP: 3265183
vav.link/it/tc_2m3-5mmp

3 m (9,8 piedi)
TC 3M3.5MMP / SAP: 4500881
vav.link/it/tc_3m3-5mmp

5 m (16,4 piedi)
TC 5M3.5MMP / SAP: 4536894
vav.link/it/tc_5m3-5mmp

10 m (32,8 piedi)
TC 10M3.5MMP / SAP: 4536895
vav.link/it/tc_10m3-5mmp

15 m (49,2 piedi)
TC 15M3.5MMP / SAP: 4536896
vav.link/it/tc_15m3-5mmp

DisplayPort Cable & Adaptors

Garanzia a vita

Cabo DisplayPort de qualidade branco

2 m (6,6 piedi)
TC 2MDP8K / SAP: 10430559
vav.link/it/tc_2mdp8k

2 m (6,6 piedi)
TC 2MDP / SAP: 3265161
vav.link/it/tc_2mdp

5 m (16,4 piedi)
TC 5MDP / SAP: 3265162
vav.link/it/tc_5mdp

1 m (3,2 piedi)
TC 1MDP / SAP: 3265160
vav.link/it/tc_1mdp

3 m (9,8 piedi)
TC 3MDP / SAP: 4500876
vav.link/it/tc_3mdp

10 m (32,8 piedi)
TC 10MDP / SAP: 4537083
vav.link/it/tc_10mdp

Cavo DisplayPort Nero

2 m (6,6 piedi)
TC 2MDP8K/BL / SAP: 10430560
vav.link/it/tc_2mdp8k-bl

3 m (9,8 piedi)
TC 3MDP/BL / SAP: 4911605
vav.link/it/tc_3mdp-bl

2 m (6,6 piedi)
TC 2MDP/BL / SAP: 4911604
vav.link/it/tc_2mdp-bl

Cavo da DisplayPort ad HDMI Nero da 1 m (3,2 piedi)

TC 1MDPHDMI/BL / SAP: 4911607

Consente la connessione tra PC con uscite DisplayPort in modalità doppia (DP++) e display con ingressi HDMI. NON BIDIREZIONALE. NON CONVERTE HDMI IN DP.

vav.link/it/tc_1mdphdmi-bl

Cavo da DisplayPort ad HDMI Nero da 2 m (6,5 piedi)

TC 2MDPHDMI/BL / SAP: 4911608

Consente la connessione tra PC con uscite DisplayPort in modalità doppia (DP++) e display con ingressi HDMI. NON BIDIREZIONALE. NON CONVERTE HDMI IN DP.

vav.link/it/tc_2mdphdmi-bl

DisplayPort Cable & Adaptors

Garanzia a vita

Cavo da USB-C ad HDMI Nero da 2 m (6,5 piedi)

TC 2MUSBCDP8K/BL / SAP: 10430552

Piattaforma per monitor da 480 x 300 mm (18,9" x 11,8")
Tre impostazioni di altezza
Slot per tablet o telefono

vav.link/it/tc_2musbcdp8k-bl

Adattatore professionale da Mini DisplayPort a VGA Nero

TC-MDPVGA/BL / SAP: 4979356

Si inserisce in una porta Mini-DisplayPort (nota anche come Thunderbolt) e fornisce una presa VGA. Il circuito attivo converte il segnale digitale in segnale analogico VGA per display non dotati di un ingresso digitale.

vav.link/it/tc-mdpvga-bl

Adattatore professionale da DisplayPort a VGA bianco

TC-DPVGA / SAP: 4507453

Si collega alla porta DisplayPort del laptop e fornisce una presa VGA. Il circuito attivo converte il segnale digitale in segnale analogico VGA per display non dotati di un ingresso digitale.

vav.link/it/tc-dpvga

Adattatore professionale da Mini DisplayPort ad HDMI Nero

TC-MDPHDMI/BL / SAP: 4979147

Si inserisce in una porta Mini-DisplayPort (nota anche come Thunderbolt) e fornisce una presa HDMI standard. Il circuito attivo consente la connessione di PC dotati o meno di porta DisplayPort in modalità doppia (DP++) a display con ingressi HDMI.

vav.link/it/tc-mdphdmi-bl

Adattatore professionale da Mini DisplayPort a VGA bianco

TC-MDPVGA / SAP: 3265173

Si inserisce in una porta Mini-DisplayPort (nota anche come Thunderbolt) e fornisce una presa VGA. Il circuito attivo converte il segnale digitale in segnale analogico VGA per display non dotati di un ingresso digitale.

vav.link/it/tc-mdpvga

Adattatore professionale da DisplayPort ad HDMI Nero

TC-DPHDMI/BL / SAP: 4979292

Si inserisce in una porta DisplayPort e fornisce una presa HDMI standard. Il circuito attivo consente la connessione di PC dotati o meno di porta DisplayPort in modalità doppia (DP++) a display con ingressi HDMI. NON BIDIREZIONALE. NON CONVERTE HDMI IN DP.

vav.link/it/tc-dphdmi-bl

Adattatore professionale da DisplayPort a VGA Nero

TC-DPVGA/BL / SAP: 4979137

Si collega alla porta DisplayPort del laptop e fornisce una presa VGA. Il circuito attivo converte il segnale digitale in segnale analogico VGA per display non dotati di un ingresso digitale.

vav.link/it/tc-dpvga-bl

USB Cables & Adaptors

Garanzia a vita

Cavo USB 2.0 bianco

Il connettore USB-A è l'estremità che si collega al laptop. Il connettore USB-B è l'estremità che si collega alla stampante.
Schermatura intrecciata e connettore con anima in ferrite su entrambe le estremità per garantire la protezione dalle interferenze radio e da quelle dovute ai campi elettromagnetici.
*I modelli 10m+ sono equipaggiati con un booster attivo in linea (lunghezza 48 mm / 1,9", larghezza 25 mm / 0,98") integrato a metà lunghezza del cavo.
In caso di utilizzo con la mascherina modulare Techconnect, Vision consiglia di usare il modulo booster attivo TC2 USB+ con tutti i cavi di lunghezza superiore a 5 m (16,4 piedi).

10 m (32,8 piedi)
TC 10MUSB+/2 / SAP: 7428313
vav.link/it/tc_10musbplus-2

15 m (49,2 piedi)
TC 15MUSB+/2 / SAP: 7419234
vav.link/it/tc_15musbplus-2

1m (3.2ft)
TC 1MUSB / SAP: 3265177
vav.link/it/tc_1musb

2m (6.5ft)
TC 2MUSB / SAP: 3265178
vav.link/it/tc_2musb

3 m (9,8 piedi)
TC2 3MUSB / SAP: 3004700
vav.link/it/tc2_3musb

5 m (16,4 piedi)
TC2 5MUSB / SAP: 3004951
vav.link/it/tc2_5musb

10 m (32,8 piedi)
TC2 10MUSB+ / SAP: 3244188
vav.link/it/tc2_10musbplus

15 m (49,2 piedi)
TC2 15MUSB+ / SAP: 3004953
vav.link/it/tc2_15musbplus

Cable prolongador blanco para USB 2.0

1 m (3,2 piedi)
TC 1MUSBEXT / SAP: 3265181
vav.link/it/tc_1musbext

2 m (6,5 piedi)
TC 2MUSBEXT / SAP: 3265182
vav.link/it/tc_2musbext

3 m (9,8 piedi)
TC 3MUSBEXT+ / SAP: 4500879
vav.link/it/tc_3musbextplus

5 m (16,4 piedi)
TC 5MUSBEXT+ / SAP: 4500880
vav.link/it/tc_5musbextplus

USB Cables & Adaptors

Garanzia a vita

Cavo da USB-C a USB 3.0 Tipo A bianco

Su un`estremità: USB A – si collega al connettore di vecchia generazione del laptop e trasmette il segnale USB 3.0.
Sull`altra estremità: USB tipo C – il nuovo spinotto USB reversibile più piccolo supporta il segnale USB 3.1.

1 m (3,2 piedi)
TC 1MUSBCA / SAP: 4322261
vav.link/it/tc_1musbca

2 m (6,5 piedi)
TC 2MUSBCA / SAP: 4322262
vav.link/it/tc_2musbca

3 m (9,8 piedi)
TC 3MUSBCA / SAP: 4322263
vav.link/it/tc_3musbca

Nero Cavo USB 2.0

Il connettore USB-A è l`estremità che si collega al laptop. Il connettore USB-B è l`estremità che si collega alla stampante.
Schermatura intrecciata e connettore con anima in ferrite su entrambe le estremità per garantire la protezione dalle interferenze radio e da quelle dovute ai campi elettromagnetici.

10 m (32,8 piedi)
TC 10MUSB+/BL/2 / SAP: 7419232
vav.link/it/tc_10musbplus-bl-2

15 m (49,2 piedi)
TC 15MUSB+/BL/2 / SAP: 7419233
vav.link/it/tc_15musbplus-bl-2

1m (3,2 piedi)
TC 1MUSB/BL / SAP: 4911615
vav.link/it/tc_1musb-bl

2 m (6,5 piedi)
TC 2MUSB/BL / SAP: 4911616
vav.link/it/tc_2musb-bl

3 m (9,8 piedi)
TC 3MUSB/BL / SAP: 4911617
vav.link/it/tc_3musb-bl

5 m (16,4 piedi)
TC 5MUSB/BL / SAP: 4911618
vav.link/it/tc_5musb-bl

10 m (32,8 piedi)
TC 10MUSB+/BL / SAP: 4911619
vav.link/it/tc_10musbplus-bl

15 m (49,2 piedi)
TC 15MUSB+/BL / SAP: 4911620
vav.link/it/tc_15musbplus-bl

Cavo di prolunga USB 2.0 Nero da 2 m (6,5 piedi)

TC 2MUSBEXT/BL / SAP: 4911621

vav.link/it/tc_2musbext-bl

Cavo di prolunga professionale USB 2.0 Nero da 5 m (16,4 piedi) con booster attivo

TC 5MUSBEXT+/BL / SAP: 4911622

vav.link/it/tc_5musbextplus-bl

USB Cables & Adaptors

Garanzia a vita

Cavo da USB-C a USB 3.0 Tipo A Nero da 1 m (3,2 piedi)

TC 1MUSBCA/BL / SAP: 4911624

Su un'estremità: USB A – si collega al connettore di vecchia generazione del laptop e trasmette il segnale USB 3.0.
Sull'altra estremità: USB tipo C – il nuovo spinotto USB reversibile più piccolo supporta il segnale USB 3.1.

vav.link/it/tc_1musbca-bl

Cavo da USB-C a USB 3.0 Tipo A Nero da 2 m (6,5 piedi)

TC 2MUSBCA/BL / SAP: 4911625

Su un'estremità: USB A – si collega al connettore di vecchia generazione del laptop e trasmette il segnale USB 3.0.
Sull'altra estremità: USB tipo C – il nuovo spinotto USB reversibile più piccolo supporta il segnale USB 3.1.

vav.link/it/tc_2musbca-bl

Cavo da USB-C ad HDMI Nero da 2 m (6,5 piedi)

TC 2MUSBETH/BL / SAP: 10369167

Da un lato: RJ45 Ethernet - si collega a una porta di rete su una placca murale
Dall'altro lato: USB A - il connettore rettangolare che si collega al tuo laptop

vav.link/it/tc_2musbeth-bl

Adattatore professionale da USB-C a USB 3.0 Tipo A bianco

TC-USBC3A / SAP: 4322267

Converte la porta USB-C di un laptop nella versione più vecchia USB 3.0 in modo da poter utilizzare mouse, stampanti e altre periferiche.

vav.link/it/tc-usbc3a

Adattatore professionale da USB-C a USB 3.0 Tipo A Nero

TC-USBC3A/BL / SAP: 4979313

Converte la porta USB-C di un laptop nella versione più vecchia USB 3.0 in modo da poter utilizzare mouse, stampanti e altre periferiche.

vav.link/it/tc-usbc3a-bl

Adattatore professionale da USB-C a USB 3.0 tipo A nero

TC-USB3AC/BL / SAP: 5535560

Inserendolo nella porta USB 3.0 del laptop fornisce una presa USB 3.1 (USB-C), che consente di utilizzare periferiche più moderne.

vav.link/it/tc-usb3ac-bl

Adattatore professionale da USB 3.0 ad HDMI nero

TC-USBHDMI / SAP: 4322270

Connette la porta USB 3.0 di un laptop a un dispositivo di visualizzazione.

vav.link/it/tc-usbhdmi

Adattatore professionale da USB 3.0 a Ethernet Nero

TC-USBETH/BL / SAP: 4979136

100/1000 Mbps

vav.link/it/tc-usbeth-bl

Adattatore professionale da USB 2.0 a seriale RS-232 a 9 pin nero

TC-USBSER / SAP: 3265219

Consente di convertire una porta USB di un computer in una porta seriale a 9 pin per applicazioni di controllo su RS-232.

vav.link/it/tc-usbser

Black USB 3.0 4-Port Hub

TC-USBHUB4P / SAP: 11546436

1 x connettore USB-A su cavo da 30 cm
4 x prese USB-A sul telaio
porte 3.0 - 5Gbps

vav.link/it/tc-usbhub4p

CAT6 Ethernet Cables

Garanzia a vita

Cavo Cat6 Bianco

0,5 m (1,6 piedi)
TC 0.5MCAT6 / SAP: 3265140
vav.link/it/tc_0-5mcat6

1 m (3,2 piedi)
TC 1MCAT6 / SAP: 3265141
vav.link/it/tc_1mcat6

2 m (6,5 piedi)
TC 2MCAT6 / SAP: 3265142
vav.link/it/tc_2mcat6

3 m (9,8 piedi)
TC 3MCAT6 / SAP: 3265146
vav.link/it/tc_3mcat6

5 m (16,4 piedi)
TC 5MCAT6 / SAP: 3265147
vav.link/it/tc_5mcat6

10 m (32,8 piedi)
TC 10MCAT6 / SAP: 3265148
vav.link/it/tc_10mcat6

Cavo CAT6 Nero

0,5 m (1,6 piedi)
TC 0.5MCAT6A / SAP: 10430554
vav.link/it/tc_0-5mcat6a

1 m (3,2 piedi)
TC 1MCAT6A / SAP: 10430556
vav.link/it/tc_1mcat6a

1 m (3,2 piedi)
TC 1MCAT6A/BL / SAP: 10430563
vav.link/it/tc_1mcat6a-bl

2 m (6,5 piedi)
TC 2MCAT6A / SAP: 10430557
vav.link/it/tc_2mcat6a

2 m (6,5 piedi)
TC 2MCAT6A/BL / SAP: 10430558
vav.link/it/tc_2mcat6a-bl

3 m (9,8 piedi)
TC 3MCAT6A / SAP: 10430561
vav.link/it/tc_3mcat6a

3 m (9,8 piedi)
TC 3MCAT6A/BL / SAP: 10430551
vav.link/it/tc_3mcat6a-bl

5 m (16,4 piedi)
TC 5MCAT6A / SAP: 10430553
vav.link/it/tc_5mcat6a

0,5 m (1,6 piedi)
TC 0.5MCAT6/BL / SAP: 4911589
vav.link/it/tc_0-5mcat6-bl

1 m (3,2 piedi)
TC 1MCAT6/BL / SAP: 4911590
vav.link/it/tc_1mcat6-bl

10 m (32,8 piedi)
TC 10MCAT6/BL / SAP: 4911594
vav.link/it/tc_10mcat6-bl

2 m (6,5 piedi)
TC 2MCAT6/BL / SAP: 4911591
vav.link/it/tc_2mcat6-bl

3 m (9,8 piedi)
TC 3MCAT6/BL / SAP: 4911592
vav.link/it/tc_3mcat6-bl

5 m (16,4 piedi)
TC 5MCAT6/BL / SAP: 4911593
vav.link/it/tc_5mcat6-bl

CAT6 Ethernet Cables

Garanzia a vita

Adattatore professionale da USB-C a Ethernet Nero

TC-USBCETH/BL / SAP: 4979314

Converte una porta USB di un laptop in una porta RJ45 Ethernet.

vav.link/it/tc-usbceth-bl

Adattatore professionale da USB 3.0 a Ethernet Nero

TC-USBETH/BL / SAP: 4979136

100/1000 Mbps

vav.link/it/tc-usbeth-bl

Cavo da USB-C ad HDMI Nero da 2 m (6,5 piedi)

TC 2MUSBCETH/BL / SAP: 10369166

Da un lato: RJ45 Ethernet - collegamento a una porta di rete su una placca a muro
Dall'altro lato: USB di tipo C - connettore USB reversibile che supporta il segnale USB 3.2.

vav.link/it/tc_2musbceth-bl

Cavo da USB-C ad HDMI Nero da 2 m (6,5 piedi)

TC 2MUSBETH/BL / SAP: 10369167

Da un lato: RJ45 Ethernet - si collega a una porta di rete su una placca murale
Dall'altro lato: USB A - il connettore rettangolare che si collega al tuo laptop

vav.link/it/tc_2musbeth-bl

HDMI Cables & Adaptors

Garanzia a vita

Cavo HDMI Bianco

Cavo HDMI bianco ad alta velocità con Ethernet. Connettore compatto placcato in oro. Testato per la Categoria 2.

2 m (6,5 piedi)
TC 2MHDMI8K / SAP: 9886225
vav.link/it/tc_2mhdmi8k

3 m (9,8 piedi)
TC 3MHDMI8K / SAP: 9886221
vav.link/it/tc_3mhdmi8k

3 m (9,8 piedi)
TC 5MHDMI8K / SAP: 9886227
vav.link/it/tc_5mhdmi8k

3 m (9,8 piedi)
TC 10MHDMI8K / SAP: 9886223
vav.link/it/tc_10mhdmi8k

3 m (9,8 piedi)
TC 15MHDMI8K / SAP: 9886224
vav.link/it/tc_15mhdmi8k

0,5 m (1,6 piedi)
TC 0.5MHDMI / SAP: 3058973
vav.link/it/tc_0-5mhdmi

1 m (3,2 piedi)
TC 1MHDMI / SAP: 3058974
vav.link/it/tc_1mhdmi

1,5 m (4,9 piedi)
TC 1.5MHDMI / SAP: 4500873
vav.link/it/tc_1-5mhdmi

2 m (6,5 piedi)
TC 2MHDMI / SAP: 3265151
vav.link/it/tc_2mhdmi

3 m (9,8 piedi)
TC2 3MHDMI / SAP: 3000666
vav.link/it/tc2_3mhdmi

5 m (16,4 piedi)
TC2 5MHDMI / SAP: 2746863
vav.link/it/tc2_5mhdmi

10 m (32,8 piedi)
TC2 10MHDMI / SAP: 2746864
vav.link/it/tc2_10mhdmi

15 m (49,2 piedi)
TC2 15MHDMI / SAP: 2746865
vav.link/it/tc2_15mhdmi

20 m (65,6 piedi)
TC 20MHDMI+ / SAP: 4842771
vav.link/it/tc_20mhdmiplus

30 m (98,4 piedi)
TC 30MHDMI+ / SAP: 4842772

HDMI Cables & Adaptors

Garanzia a vita

Cavo HDMI Nero

Cavo HDMI Nero ad alta velocità con Ethernet. Connettore compatto placcato in oro. Testato per la Categoria 2.

1m (3,2 piedi)
TC 1MHDMI8K/BL / SAP: 9886219
vav.link/it/tc_1mhdmi8k-bl

3 m (9,8 piedi)
TC 3MHDMI8K/BL / SAP: 9886222
vav.link/it/tc_3mhdmi8k-bl

3 m (9,8 piedi)
TC 10MHDMI8K/BL / SAP: 9886220
vav.link/it/tc_10mhdmi8k-bl

1m (3,2 piedi)
TC 1MHDMI/BL / SAP: 4911596
vav.link/it/tc_1mhdmi-bl

2 m (6,5 piedi)
TC 2MHDMI/BL / SAP: 4911598
vav.link/it/tc_2mhdmi-bl

5 m (16,4 piedi)
TC 5MHDMI/BL / SAP: 4911600
vav.link/it/tc_5mhdmi-bl

15 m (49,2 piedi)
TC 15MHDMI/BL / SAP: 4911602
vav.link/it/tc_15mhdmi-bl

2 m (6,5 piedi)
TC 2MHDMI8K/BL / SAP: 9886226
vav.link/it/tc_2mhdmi8k-bl

3 m (9,8 piedi)
TC 5MHDMI8K/BL / SAP: 9886228
vav.link/it/tc_5mhdmi8k-bl

0,5 m (1,6 piedi)
TC 0.5MHDMI/BL / SAP: 4911595
vav.link/it/tc_0-5mhdmi-bl

1,5 m (4,9 piedi)
TC 1.5MHDMI/BL / SAP: 4911597
vav.link/it/tc_1-5mhdmi-bl

3 m (9,8 piedi)
TC 3MHDMI/BL / SAP: 4911599
vav.link/it/tc_3mhdmi-bl

10 m (32,8 piedi)
TC 10MHDMI/BL / SAP: 4911601
vav.link/it/tc_10mhdmi-bl

Cavo da DisplayPort ad HDMI Nero da 1 m (3,2 piedi)

TC 1MDPHDMI/BL / SAP: 4911607

Consente la connessione tra PC con uscite DisplayPort in modalità doppia (DP++) e display con ingressi HDMI. NON BIDIREZIONALE. NON CONVERTE HDMI IN DP.

vav.link/it/tc_1mdphdmi-bl

Cavo da DisplayPort ad HDMI Nero da 2 m (6,5 piedi)

TC 2MDPHDMI/BL / SAP: 4911608

Consente la connessione tra PC con uscite DisplayPort in modalità doppia (DP++) e display con ingressi HDMI. NON BIDIREZIONALE. NON CONVERTE HDMI IN DP.

vav.link/it/tc_2mdphdmi-bl

HDMI Cables & Adaptors

Garanzia a vita

Adattatore professionale da DisplayPort ad HDMI Nero

TC-DPHDMI/BL / SAP: 4979292

Si inserisce in una porta DisplayPort e fornisce una presa HDMI standard. Il circuito attivo consente la connessione di PC dotati o meno di porta DisplayPort in modalità doppia (DP++) a display con ingressi HDMI. NON BIDIREZIONALE. NON CONVERTE HDMI IN DP.

vav.link/it/tc-dphdmi-bl

Adattatore da HDMI a VGA bianco

TC-HDMIVGA / SAP: 4191274

Si collega alla porta HDMI del laptop. Converte il segnale digitale HDMI in segnale analogico VGA. Ideale per tenere presentazioni su apparecchiature obsolete che dispongono unicamente di collegamento via cavo VGA tra il leggio e il proiettore.

vav.link/it/tc-hdmivga

Adattatore da HDMI a VGA Nero

TC-HDMIVGA/BL / SAP: 4979146

Si collega alla porta HDMI del laptop. Converte il segnale digitale HDMI in segnale analogico VGA. Ideale per tenere presentazioni su apparecchiature obsolete che dispongono unicamente di collegamento via cavo VGA tra il leggio e il proiettore.

vav.link/it/tc-hdmivga-bl

Adattatore professionale da Mini DisplayPort ad HDMI Nero

TC-MDPHDMI/BL / SAP: 4979147

Si inserisce in una porta Mini-DisplayPort (nota anche come Thunderbolt) e fornisce una presa HDMI standard. Il circuito attivo consente la connessione di PC dotati o meno di porta DisplayPort in modalità doppia (DP++) a display con ingressi HDMI.

vav.link/it/tc-mdphdmi-bl

Professionale da mDP/DP/mHDMI/USB-C a HDMI Adattatore, Nero

TC-MULTIHDMI/BL / SAP: 4979148

Quattro adattatori su un cordino:
Da MiniDisplayPort a HDMI
Da DisplayPort a HDMI
Da Mini-HDMI a HDMI (bidirezionale)
Da USB-C a HDMI

vav.link/it/tc-multihdmi-bl

Accoppiatore professionale HDMI nero

TC-USBCFF/BL / SAP: 10430562

20 Gbps
100W potenza
8K 60hz

vav.link/it/tc-usbcff

Adattatore professionale da USB-C ad HDMI bianco

TC-USBCHDMI / SAP: 4322271

Supporta AMD Eyefinity e la tecnologia NVIDIA

vav.link/it/tc-usbchdmi

Adattatore professionale da USB-C ad HDMI Nero

TC-USBCHDMI/BL / SAP: 4979315

Supporta AMD Eyefinity e la tecnologia NVIDIA

vav.link/it/tc-usbchdmi-bl

HDMI Cables & Adaptors

Garanzia a vita

Adattatore professionale da USB 3.0 ad HDMI nero

TC-USBHDMI / SAP: 4322270

Connette la porta USB 3.0 di un laptop a un dispositivo di visualizzazione.

vav.link/it/tc-usbhdmi

Cavo da USB-C ad HDMI Nero da 2 m (6,5 piedi)

TC 2MUSBCHDMI/BL / SAP: 4911626

Piattaforma per monitor da 480 x 300 mm (18,9" x 11,8")
Tre impostazioni di altezza
Slot per tablet o telefono

vav.link/it/tc_2musbchdmi-bl

Cavo da USB-C ad HDMI Nero da 2 m (6,5 piedi)

TC 2MUSBCHDMI8K/BL / SAP: 11470420

Piattaforma per monitor da 480 x 300 mm (18,9" x 11,8")
Tre impostazioni di altezza
Slot per tablet o telefono

vav.link/it/tc_2musbchdmi8k-bl

USB-C Cables & Adaptors

Garanzia a vita

Cavo da USB-C a USB 3.0 Tipo A bianco

Su un`estremità: USB A – si collega al connettore di vecchia generazione del laptop e trasmette il segnale USB 3.0.
Sull`altra estremità: USB tipo C – il nuovo spinotto USB reversibile più piccolo supporta il segnale USB 3.1.

1 m (3,2 piedi)
TC 1MUSBCA / SAP: 4322261
vav.link/it/tc_1musbca

2 m (6,5 piedi)
TC 2MUSBCA / SAP: 4322262
vav.link/it/tc_2musbca

3 m (9,8 piedi)
TC 3MUSBCA / SAP: 4322263
vav.link/it/tc_3musbca

Cavo USB-C bianco

Il connettore USB tipo C è il più recente connettore USB. È dotato di uno spinotto reversibile più piccolo che supporta il segnale USB 3.1.

2 m (6,6 piedi)
TC 2MUSBC / SAP: 8316006
vav.link/it/tc_2musbc

1 m (3,2 piedi)
TC 1MUSBC / SAP: 4322264
vav.link/it/tc_1musbc

1,5 m (4,9 piedi)
TC 1.5MUSBC / SAP: 4322265
vav.link/it/tc_1-5musbc

4 m (13,1 piedi)
TC 4MUSBC / SAP: 4880388
vav.link/it/tc_4musbc

Adattatore professionale da USB-C a USB 3.0 Tipo A bianco

TC-USBC3A / SAP: 4322267

Converte la porta USB-C di un laptop nella versione più vecchia USB 3.0 in modo da poter utilizzare mouse, stampanti e altre periferiche.

vav.link/it/tc-usbc3a

Adattatore professionale da USB-C a USB 3.0 Tipo A Nero

TC-USBC3A/BL / SAP: 4979313

Converte la porta USB-C di un laptop nella versione più vecchia USB 3.0 in modo da poter utilizzare mouse, stampanti e altre periferiche.

vav.link/it/tc-usbc3a-bl

Adattatore professionale da USB-C a USB 3.0 tipo A nero

TC-USB3AC/BL / SAP: 5535560

Inserendolo nella porta USB 3.0 del laptop fornisce una presa USB 3.1 (USB-C), che consente di utilizzare periferiche più moderne.

vav.link/it/tc-usb3ac-bl

Adattatore professionale da USB-C a Ethernet Nero

TC-USBCETH/BL / SAP: 4979314

Converte una porta USB di un laptop in una porta RJ45 Ethernet.

vav.link/it/tc-usbceth-bl

USB-C Cables & Adaptors

Garanzia a vita

Adattatore professionale da USB-C ad HDMI bianco

TC-USBCHDMI / SAP: 4322271

Supporta AMD Eyefinity e la tecnologia NVIDIA

vav.link/it/tc-usbchdmi

Adattatore professionale da USB-C ad HDMI Nero

TC-USBCHDMI/BL / SAP: 4979315

Supporta AMD Eyefinity e la tecnologia NVIDIA

vav.link/it/tc-usbchdmi-bl

Adattatore professionale da USB-C 2.0 a seriale RS-232 a 9 pin nero

TC-USBCSER/BL / SAP: 5696996

Consente di convertire una porta USB-C di un computer in una porta seriale a 9 pin per applicazioni di controllo su RS-232.

vav.link/it/tc-usbcser-bl

Adattatore professionale da USB-C a VGA Nero

TC-USBCVGA/BL / SAP: 4979135

Connette la porta USB-C di un laptop a un dispositivo di visualizzazione.

vav.link/it/tc-usbcvga-bl

USB-C Wireless HDMI Set

TC-USBCW / SAP: 11546435

Plug and Play
Supporta fino a 4K a 30 Hz
1:1 solo

vav.link/it/tc-usbcw

Adattatore per ricarica USB-C da 20 watt con spina europea

TC-PUSBCEU/30 / SAP: 7407487

Adattatore di ricarica USB-C
Spina europea CEE 7/7
Stabilimento certificato MFi (Made for iOS)
Uscite da 30 W per una ricarica rapida

vav.link/it/tc-pusbceu-30

Adattatore per ricarica USB-C da 20 watt con spina europea

TC-PUSBEU/30 / SAP: 11794168

Adattatore di ricarica USB a doppia porta
Spina Euro EU CEE 7/7
Fabbrica certificata MFI (made for iOS)
Uscite 30w per ricarica rapida

vav.link/it/tc-pusbeu-30

Adattatore per ricarica USB-C da 20 watt con spina europea

TC-PUSBCEU/65 / SAP: 11463624

Adattatore di ricarica Dual USB-C
EU CEE 7/7 Europlug
Fabbrica certificata MFI (made for iOS)
Uscite 65 w se è collegato un solo dispositivo
Uscite 45 w + 20 w se sono collegati due dispositivi

vav.link/it/tc-pusbceu-65

Cavo da USB-C a USB 3.0 Tipo A Nero da 1 m (3,2 piedi)

TC 1MUSBCA/BL / SAP: 4911624

Su un'estremità: USB A – si collega al connettore di vecchia generazione del laptop e trasmette il segnale USB 3.0.
Sull'altra estremità: USB tipo C – il nuovo spinotto USB reversibile più piccolo supporta il segnale USB 3.1.

vav.link/it/tc_1musbca-bl

Cavo da USB-C a USB 3.0 Tipo A Nero da 2 m (6,5 piedi)

TC 2MUSBCA/BL / SAP: 4911625

Su un'estremità: USB A – si collega al connettore di vecchia generazione del laptop e trasmette il segnale USB 3.0.
Sull'altra estremità: USB tipo C – il nuovo spinotto USB reversibile più piccolo supporta il segnale USB 3.1.

vav.link/it/tc_2musbca-bl

USB-C Cables & Adaptors

Garanzia a vita

Cavo USB-C Nero da 1 m (3,2 piedi)

TC 1MUSBC/BL / SAP: 4986194

Il connettore USB tipo C è il più recente connettore USB. È dotato di uno spinotto reversibile più piccolo che supporta il segnale USB 3.2 Gen 1.

vav.link/it/tc_1musbc-bl

Cavo USB-C Nero da 2 m (6,6 piedi)

TC 2MUSBC/BL / SAP: 5808558

Il connettore USB tipo C è il più recente connettore USB. È dotato di uno spinotto reversibile più piccolo che supporta il segnale USB 3.2 Gen 1.

vav.link/it/tc_2musbc-bl

Cavo di prolunga USB-C bianco da 2 m (6,5 piedi)

TC 2MUSBCEXT / SAP: 4880385

Il connettore USB tipo C è il più recente connettore USB. È dotato di uno spinotto reversibile più piccolo che supporta il segnale USB 3.2 Gen 1.

vav.link/it/tc_2musbcext

Cavo USB-C bianco da 4 m (13,1 piedi)

TC 5MUSBC/BL / SAP: 10430555

Il connettore USB tipo C è il più recente connettore USB. È dotato di uno spinotto reversibile più piccolo che supporta il segnale USB 3.2 Gen 1.

vav.link/it/tc_5musbc-bl

Cavo USB-C bianco da 4 m (13,1 piedi)

TC 7MUSBC/BL / SAP: 10425511

Cavo ottico
Compatibile all'indietro con USB 2.0
Trasferisce dati USB e dati video DisplayPort

vav.link/it/tc_7musbc-bl

Cavo USB-C bianco da 4 m (13,1 piedi)

TC 10MUSBC/BL / SAP: 10425512

Cavo ottico
Compatibile all'indietro con USB 2.0
Trasferisce dati USB e dati video DisplayPort

vav.link/it/tc_10musbc-bl

Cavo da USB-C ad HDMI Nero da 2 m (6,5 piedi)

TC 2MUSBCHDMI/BL / SAP: 4911626

Piattaforma per monitor da 480 x 300 mm (18,9" x 11,8")
Tre impostazioni di altezza
Slot per tablet o telefono

vav.link/it/tc_2musbchdmi-bl

Cavo da USB-C ad HDMI Nero da 2 m (6,5 piedi)

TC 2MUSBCHDMI8K/BL / SAP: 11470420

Piattaforma per monitor da 480 x 300 mm (18,9" x 11,8")
Tre impostazioni di altezza
Slot per tablet o telefono

vav.link/it/tc_2musbchdmi8k-bl

Cavo da USB-C ad HDMI Nero da 2 m (6,5 piedi)

TC 2MUSBCDP8K/BL / SAP: 10430552

Piattaforma per monitor da 480 x 300 mm (18,9" x 11,8")
Tre impostazioni di altezza
Slot per tablet o telefono

vav.link/it/tc_2musbcdp8k-bl

Cavo da USB-C ad HDMI Nero da 2 m (6,5 piedi)

TC 2MUSBCETH/BL / SAP: 10369166

Da un lato: RJ45 Ethernet - collegamento a una porta di rete su una placca a muro
Dall'altro lato: USB di tipo C - connettore USB reversibile che supporta il segnale USB 3.2.

vav.link/it/tc_2musbceth-bl

Power Cables

Garanzia
a vita

3m Black EU Cloverleaf Power cabl

TC 3MEUCVLF/BL / SAP: 7296545

vav.link/it/tc_3meucvlf-bl

3m Black UK Cloverleaf Power cable

TC 3MUKCVLF/BL / SAP: 7296544

vav.link/it/tc_3mukcvlf-bl

Serial Cables & Adaptors

Garanzia a vita

Adattatore professionale da USB-C 2.0 a seriale RS-232 a 9 pin nero

TC-USBCSER/BL / SAP: 5696996

Consente di convertire una porta USB-C di un computer in una porta seriale a 9 pin per applicazioni di controllo su RS-232.

vav.link/it/tc-usbcser-bl

Adattatore professionale da USB 2.0 a seriale RS-232 a 9 pin nero

TC-USBSER / SAP: 3265219

Consente di convertire una porta USB di un computer in una porta seriale a 9 pin per applicazioni di controllo su RS-232.

vav.link/it/tc-usbser

VGA Cables & Adaptors

Garanzia a vita

Cavo VGA bianco da

Consente il collegamento tra la presa VGA del computer (normalmente di colore blu) e un display.
Nota: fare clic qui per i cavi preterminati per mascherina modulare Vision Techconnect.

1 m (3,2 piedi)
TC 1MVGAP / SAP: 3546047
vav.link/it/tc_1mvgap

2 m (6,5 piedi)
TC 2MVGAP / SAP: 3265174
vav.link/it/tc_2mvgap

3 m (9,8 piedi)
TC 3MVGAP / SAP: 3265175
vav.link/it/tc_3mvgap

5 m (16,4 piedi)
TC 5MVGAP / SAP: 3265176
vav.link/it/tc_5mvgap

10 m (32,8 piedi)
TC 10MVGAP / SAP: 3480006
vav.link/it/tc_10mvgap

15 m (49,2 piedi)
TC 15MVGAP / SAP: 3480007
vav.link/it/tc_15mvgap

20 m (65,6 piedi)
TC 20MVGAP / SAP: 3480008
vav.link/it/tc_20mvgap

VGA Cables & Adaptors

Garanzia a vita

Cavo da VGA a Phoenix bianco da

Un connettore stampato a un'estremità e un connettore Phoenix maschio all'altra estremità, collegabile direttamente sul retro del modulo.

3 m (9,8 piedi)
TC2 3MVGA / SAP: 3000667

5 m (16,4 piedi)
TC2 5MVGA / SAP: 2042118
vav.link/it/tc2_5mvga

10 m (32,8 piedi)
TC2 10MVGA / SAP: 1461166
vav.link/it/tc2_10mvga

15 m (49,2 piedi)
TC2 15MVGA / SAP: 1461168
vav.link/it/tc2_15mvga

20 m (65,6 piedi)
TC2 20MVGA / SAP: 1461174
vav.link/it/tc2_20mvga

Cavo VGA Nero

Consente il collegamento tra la presa VGA del computer (normalmente di colore blu) e un display.
Nota: fare clic qui per i cavi preterminati per mascherina modulare Vision Techconnect.

1 m (3,2 piedi)
TC 1MVGAP/BL / SAP: 4911609
vav.link/it/tc_1mvgap-bl

2 m (6,5 piedi)
TC 2MVGAP/BL / SAP: 4911610
vav.link/it/tc_2mvgap-bl

3 m (9,8 piedi)
TC 3MVGAP/BL / SAP: 4911611
vav.link/it/tc_3mvgap-bl

5 m (16,4 piedi)
TC 5MVGAP/BL / SAP: 4911612
vav.link/it/tc_5mvgap-bl

10 m (32,8 piedi)
TC 10MVGAP/BL / SAP: 4911613
vav.link/it/tc_10mvgap-bl

15 m (49,2 piedi)
TC 15MVGAP/BL / SAP: 4911614
vav.link/it/tc_15mvgap-bl

Adattatore professionale da Mini DisplayPort a VGA bianco

TC-MDPVGA / SAP: 3265173

Si inserisce in una porta Mini-DisplayPort (nota anche come Thunderbolt) e fornisce una presa VGA. Il circuito attivo converte il segnale digitale in segnale analogico VGA per display non dotati di un ingresso digitale.

vav.link/it/tc-mdpvga

Adattatore professionale da Mini DisplayPort a VGA Nero

TC-MDPVGA/BL / SAP: 4979356

Si inserisce in una porta Mini-DisplayPort (nota anche come Thunderbolt) e fornisce una presa VGA. Il circuito attivo converte il segnale digitale in segnale analogico VGA per display non dotati di un ingresso digitale.

vav.link/it/tc-mdpvga-bl

VGA Cables & Adaptors

Garanzia a vita

Adattatore professionale da DisplayPort a VGA bianco

TC-DPVGA / SAP: 4507453

Si collega alla porta DisplayPort del laptop e fornisce una presa VGA. Il circuito attivo converte il segnale digitale in segnale analogico VGA per display non dotati di un ingresso digitale.

vav.link/it/tc-dpvga

Adattatore professionale da DisplayPort a VGA Nero

TC-DPVGA/BL / SAP: 4979137

Si collega alla porta DisplayPort del laptop e fornisce una presa VGA. Il circuito attivo converte il segnale digitale in segnale analogico VGA per display non dotati di un ingresso digitale.

vav.link/it/tc-dpvga-bl

Adattatore da HDMI a VGA bianco

TC-HDMIVGA / SAP: 4191274

Si collega alla porta HDMI del laptop. Converte il segnale digitale HDMI in segnale analogico VGA. Ideale per tenere presentazioni su apparecchiature obsolete che dispongono unicamente di collegamento via cavo VGA tra il leggio e il proiettore.

vav.link/it/tc-hdmivga

Adattatore da HDMI a VGA Nero

TC-HDMIVGA/BL / SAP: 4979146

Si collega alla porta HDMI del laptop. Converte il segnale digitale HDMI in segnale analogico VGA. Ideale per tenere presentazioni su apparecchiature obsolete che dispongono unicamente di collegamento via cavo VGA tra il leggio e il proiettore.

vav.link/it/tc-hdmivga-bl

Adattatore professionale da USB-C a VGA Nero

TC-USBCVGA/BL / SAP: 4979135

Connette la porta USB-C di un laptop a un dispositivo di visualizzazione.

vav.link/it/tc-usbcvga-bl

Cavi Audi

Prodotto		Numero di parte	Informazioni	Collegamento
	Cavo mini-jack bianco da 5 m (16,4 piedi)	TC 5M3.5MMP	**Colour**: White **Connector**: Minijack (male) **Length**: 5m (16ft)	vav.link/it/tc_5m3-5mmp
	Cavo mini-jack bianco da 10 m (32,8 piedi)	TC 10M3.5MMP	**Colour**: White **Connector**: Minijack (male) **Length**: 10m (33ft)	vav.link/it/tc_10m3-5mmp

Cable & Adattatori DisplayPort

Prodotto		Numero di parte	Informazioni	Collegamento
	Cavo DisplayPort bianco da 2 m (6,6 piedi)	TC 2MDP	**Colour**: White **Connector**: DisplayPort (male) **Length**: 2m (7ft)	vav.link/it/tc_2mdp
	Cavo DisplayPort bianco da 2 m (6,6 piedi)	TC 2MDP8K	**Colour**: White **Connector**: DisplayPort (male) **Length**: 2m (7ft)	vav.link/it/tc_2mdp8k
	Cavo DisplayPort Nero da 2 m (6,6 piedi)	TC 2MDP/BL	**Colour**: Black **Connector**: DisplayPort (male) **Length**: 2m (7ft)	vav.link/it/tc_2mdp-bl
	Cavo DisplayPort Nero da 2 m (6,6 piedi)	TC 2MDP8K/BL	**Colour**: Black **Connector**: DisplayPort (male) **Length**: 2m (7ft)	vav.link/it/tc_2mdp8k-bl
	Cavo DisplayPort Nero da 3 m (9,8 piedi)	TC 3MDP/BL	**Colour**: Black **Connector**: DisplayPort (male) **Length**: 3m (10ft)	vav.link/it/tc_3mdp-bl
	Cavo da DisplayPort ad HDMI Nero da 1 m (3,2 piedi)	TC 1MDPHDMI/BL	**Colour**: Black **Connector**: DisplayPort (male); HDMI (male) **Length**: 1m (3ft)	vav.link/it/tc_1mdphdmi-bl
	Cavo da DisplayPort ad HDMI Nero da 2 m (6,5 piedi)	TC 2MDPHDMI/BL	**Colour**: Black **Connector**: DisplayPort (male); HDMI (male) **Length**: 2m (7ft)	vav.link/it/tc_2mdphdmi-bl
	Cavo da USB-C ad HDMI Nero da 2 m (6,5 piedi)	TC 2MUSBCDP8K/BL	**Colour**: Black **Connector**: USB-C (male); DisplayPort (male) **Length**: 2m (7ft)	vav.link/it/tc_2musbcdp8k-bl
	Adattatore professionale da Mini DisplayPort a VGA bianco	TC-MDPVGA	**Colour**: White **Connector**: MiniDisplayPort (male); VGA (female) **Length**: 220mm (8.7")	vav.link/it/tc-mdpvga
	Adattatore professionale da DisplayPort a VGA bianco	TC-DPVGA	**Colour**: White **Connector**: DisplayPort (male); VGA (female) **Length**: 220mm (8.7")	vav.link/it/tc-dpvga
	Adattatore professionale da Mini DisplayPort a VGA Nero	TC-MDPVGA/BL	**Colour**: Black **Connector**: MiniDisplayPort (male); VGA (female)	vav.link/it/tc-mdpvga-bl

Cable & Adattatori DisplayPort

Prodotto		Numero di parte	Informazioni	Collegamento
			Length: 220mm (8.7")	
	Adattatore professionale da DisplayPort ad HDMI Nero	TC-DPHDMI/BL	**Colour**: Black **Connector**: DisplayPort (male); HDMI (female) **Length**: 225mm (8.9")	vav.link/it/tc-dphdmi-bl
	Adattatore professionale da DisplayPort a VGA Nero	TC-DPVGA/BL	**Colour**: Black **Connector**: DisplayPort (male); VGA (female) **Length**: 220mm (8.7")	vav.link/it/tc-dpvga-bl
	Adattatore professionale da Mini DisplayPort ad HDMI Nero	TC-MDPHDMI/BL	**Colour**: Black **Connector**: HDMI (female); MiniDisplayPort (male) **Length**: 225mm (8.9")	vav.link/it/tc-mdphdmi-bl

Cable & Adattatori USB

Prodotto		Numero di parte	Informazioni	Collegamento
	Nero Cavo USB 2.0 1m (3,2 piedi)	TC 1MUSB/BL	**Colour**: Black **Connector**: USB-A (male); USB-B (male) **Length**: 1m (3ft)	vav.link/it/tc_1musb-bl
	TC 2MUSB	TC 2MUSB	**Colour**: White **Connector**: USB-A (male); USB-B (male) **Length**: 2m (7ft)	vav.link/it/tc_2musb
	Cavo USB 2.0 nero 2 m (6,5 piedi)	TC 2MUSB/BL	**Colour**: Black **Connector**: USB-A (male); USB-B (male) **Length**: 2m (7ft)	vav.link/it/tc_2musb-bl
	Cavo USB 2.0 bianco da 3 m (9,8 piedi)	TC2 3MUSB	**Colour**: White **Connector**: USB-A (male); USB-B (male) **Length**: 3m (10ft)	vav.link/it/tc2_3musb
	Cavo USB 2.0 Nero da 3 m (9,8 piedi)	TC 3MUSB/BL	**Colour**: Black **Connector**: USB-A (male); USB-B (male) **Length**: 3m (10ft)	vav.link/it/tc_3musb-bl
	Cavo USB 2.0 bianco da 5 m (16,4 piedi)	TC2 5MUSB	**Colour**: White **Connector**: USB-A (male); USB-B (male) **Length**: 5m (16ft)	vav.link/it/tc2_5musb
	Cavo USB 2.0 Nero da 5 m (16,4 piedi)	TC 5MUSB/BL	**Colour**: Black **Connector**: USB-A (male); USB-B (male) **Length**: 5m (16ft)	vav.link/it/tc_5musb-bl
	Cavo USB 2.0 bianco da 10 m (32,8 piedi) con booster attivo	TC 10MUSB+/2	**Colour**: White **Connector**: USB-A (male); USB-B (male) **Length**: 10m (33ft)	vav.link/it/tc_10musbplus-2

Cable & Adattatori USB

Prodotto		Numero di parte	Informazioni	Collegamento
	Cavo USB 2.0 Nero da 10 m (32,8 piedi) con booster attivo	TC 10MUSB+/BL/2	**Colour**: Black **Connector**: USB-A (male); USB-B (male) **Length**: 10m (33ft)	vav.link/it/tc_10musbplus-bl-2
	Cavo USB 2.0 bianco da 15 m (49,2 piedi) con booster attivo	TC 15MUSB+/2	**Colour**: White **Connector**: USB-A (male); USB-B (male) **Length**: 15m (49ft)	vav.link/it/tc_15musbplus-2
	Cavo USB 2.0 Nero da 15 m (49,2 piedi) con booster attivo	TC 15MUSB+/BL	**Colour**: Black **Connector**: USB-A (male); USB-B (male) **Length**: 15m (49ft)	vav.link/it/tc_15musbplus-bl
	Cavo USB 2.0 Nero da 15 m (49,2 piedi) con booster attivo	TC 15MUSB+/BL/2	**Colour**: Black **Connector**: USB-A (male); USB-B (male) **Length**: 15m (49ft)	vav.link/it/tc_15musbplus-bl-2
	Cavo di prolunga USB 2.0 Nero da 2 m (6,5 piedi)	TC 2MUSBEXT/BL	**Colour**: Black **Connector**: USB-A (male); USB-A (female) **Length**: 2m (7ft)	vav.link/it/tc_2musbext-bl
	Cavo di prolunga USB 2.0 bianco da 5 m (16,4 piedi) con booster attivo	TC 5MUSBEXT+	**Colour**: White **Connector**: USB-A (male); USB-A (female) **Length**: 5m (16ft)	vav.link/it/tc_5musbextplus
	Cavo di prolunga professionale USB 2.0 Nero da 5 m (16,4 piedi) con booster attivo	TC 5MUSBEXT+/BL	**Colour**: Black **Connector**: USB-A (male); USB-A (female) **Length**: 5m (16ft)	vav.link/it/tc_5musbextplus-bl
	Cavo da USB-C a USB 3.0 Tipo A bianco da 1 m (3,2 piedi)	TC 1MUSBCA	**Colour**: White **Connector**: USB-C (male); USB-A (male) **Length**: 1m (3ft)	vav.link/it/tc_1musbca
	Cavo da USB-C a USB 3.0 Tipo A Nero da 1 m (3,2 piedi)	TC 1MUSBCA/BL	**Colour**: Black **Connector**: USB-C (male); USB-A (male) **Length**: 1m (3ft)	vav.link/it/tc_1musbca-bl
	Cavo da USB-C a USB 3.0 Tipo A Nero da 2 m (6,5 piedi)	TC 2MUSBCA/BL	**Colour**: Black **Connector**: USB-C (male); USB-A (male) **Length**: 2m (7ft)	vav.link/it/tc_2musbca-bl
	Cavo da USB-C ad HDMI Nero da 2 m (6,5 piedi)	TC 2MUSBETH/BL	**Colour**: Black **Connector**: RJ45 (male); USB-A (male) **Length**: 2m (7ft)	vav.link/it/tc_2musbeth-bl
	Adattatore professionale da USB-C a USB 3.0 Tipo A bianco	TC-USBC3A	**Colour**: White **Connector**: USB-C (male); USB-A (female)	vav.link/it/tc-usbc3a
	Adattatore professionale da USB-C a USB 3.0 Tipo A Nero	TC-USBC3A/BL	**Colour**: Black **Connector**: USB-C (male); USB-A (female)	vav.link/it/tc-usbc3a-bl

Cable & Adattatori USB

Prodotto		Numero di parte	Informazioni	Collegamento
	Adattatore professionale da USB-C a USB 3.0 tipo A nero	TC-USB3AC/BL	**Colour**: Black **Connector**: USB-C (male); USB-A (female)	vav.link/it/tc-usb3ac-bl
	Adattatore professionale da USB 3.0 ad HDMI nero	TC-USBHDMI	**Colour**: Black **Connector**: USB-A (male); HDMI (female) **Length**: 260mm (10")	vav.link/it/tc-usbhdmi
	Adattatore professionale da USB 3.0 a Ethernet Nero	TC-USBETH/BL	**Colour**: Black **Connector**: USB-A (male); RJ45 (female)	vav.link/it/tc-usbeth-bl
	Adattatore professionale da USB 2.0 a seriale RS-232 a 9 pin nero	TC-USBSER	**Colour**: Black **Connector**: Serial (male); USB-B (male) **Length**: 85 mm (3.4")	vav.link/it/tc-usbser
	Black USB 3.0 4-Port Hub	TC-USBHUB4P	**Colour**: Black **Connector**: USB-A (male) **Length**: 300mm (12")	vav.link/it/tc-usbhub4p

Cavo Ethernet CAT6

Prodotto		Numero di parte	Informazioni	Collegamento
	Cavo professionale CAT6 bianco da 0,5 m (1,6 piedi)	TC 0.5MCAT6	**Colour**: White **Connector**: RJ45 (male) **Length**: 0.5m (1.6ft)	vav.link/it/tc_0-5mcat6
	Cavo professionale CAT6 bianco da 0,5 m (1,6 piedi)	TC 0.5MCAT6A	**Colour**: White **Connector**: RJ45 (male) **Length**: 0.5m (1.6ft)	vav.link/it/tc_0-5mcat6a
	Cavo professionale CAT6 bianco da 1 m (3,2 piedi)	TC 1MCAT6A	**Colour**: White **Connector**: RJ45 (male) **Length**: 1m (3ft)	vav.link/it/tc_1mcat6a
	Cavo professionale CAT6 bianco da 2 m (6,5 piedi)	TC 2MCAT6	**Colour**: White **Connector**: RJ45 (male) **Length**: 2m (7ft)	vav.link/it/tc_2mcat6
	Cavo professionale CAT6 bianco da 2 m (6,5 piedi)	TC 2MCAT6A	**Colour**: White **Connector**: RJ45 (male) **Length**: 2m (7ft)	vav.link/it/tc_2mcat6a
	Cavo professionale CAT6 bianco da 3 m (9,8 piedi)	TC 3MCAT6	**Colour**: White **Connector**: RJ45 (male) **Length**: 3m (10ft)	vav.link/it/tc_3mcat6
	Cavo professionale CAT6 bianco da 3 m (9,8 piedi)	TC 3MCAT6A	**Colour**: White **Connector**: RJ45 (male) **Length**: 3m (10ft)	vav.link/it/tc_3mcat6a
	Cavo professionale CAT6 bianco da 5 m (16,4 piedi)	TC 5MCAT6A	**Colour**: White **Connector**: RJ45 (male) **Length**: 5m (16ft)	vav.link/it/tc_5mcat6a
	Cavo Professionale CAT6 Nero da 1 m (3,2 piedi)	TC 1MCAT6/BL	**Colour**: Black **Connector**: RJ45 (male)	vav.link/it/tc_1mcat6-bl

Cavo Ethernet CAT6

Prodotto		Numero di parte	Informazioni	Collegamento
			Length: 1m (3ft)	
	Cavo Professionale CAT6 Nero da 1 m (3,2 piedi)	TC 1MCAT6A/BL	**Colour**: Black **Connector**: RJ45 (male) **Length**: 1m (3ft)	vav.link/it/tc_1mcat6a-bl
	Cavo Professionale CAT6 Nero da 2 m (6,5 piedi)	TC 2MCAT6A/BL	**Colour**: Black **Connector**: RJ45 (male) **Length**: 2m (7ft)	vav.link/it/tc_2mcat6a-bl
	Cavo Professionale CAT6 Nero da 3 m (9,8 piedi)	TC 3MCAT6A/BL	**Colour**: Black **Connector**: RJ45 (male) **Length**: 3m (10ft)	vav.link/it/tc_3mcat6a-bl
	Cavo da USB-C ad HDMI Nero da 2 m (6,5 piedi)	TC 2MUSBCETH/BL	**Colour**: Black **Connector**: USB-C (male); RJ45 (male) **Length**: 2m (7ft)	vav.link/it/tc_2musbceth-bl
	Cavo da USB-C ad HDMI Nero da 2 m (6,5 piedi)	TC 2MUSBETH/BL	**Colour**: Black **Connector**: RJ45 (male); USB-A (male) **Length**: 2m (7ft)	vav.link/it/tc_2musbeth-bl
	Adattatore professionale da USB-C a Ethernet Nero	TC-USBCETH/BL	**Colour**: Black **Connector**: USB-C (male); RJ45 (female) **Length**: 200mm (7.9")	vav.link/it/tc-usbceth-bl
	Adattatore professionale da USB 3.0 a Ethernet Nero	TC-USBETH/BL	**Colour**: Black **Connector**: USB-A (male); RJ45 (female)	vav.link/it/tc-usbeth-bl

Cable & Adattatori HDMI

Prodotto		Numero di parte	Informazioni	Collegamento
	Cavo HDMI Bianco da 0,5 m (1,6 piedi)	TC 0.5MHDMI	**Colour**: White **Connector**: HDMI (male) **Length**: 0.5m (1.6ft)	vav.link/it/tc_0-5mhdmi
	Cavo HDMI bianco da 1 m (3,2 piedi)	TC 1MHDMI	**Colour**: White **Connector**: HDMI (male) **Length**: 1m (3ft)	vav.link/it/tc_1mhdmi
	Cavo HDMI bianco da 2 m (6,5 piedi)	TC 2MHDMI	**Colour**: White **Connector**: HDMI (male) **Length**: 2m (7ft)	vav.link/it/tc_2mhdmi
	Cavo HDMI bianco da 3 m (9,8 piedi)	TC2 3MHDMI	**Colour**: White **Connector**: HDMI (male) **Length**: 3m (10ft)	vav.link/it/tc2_3mhdmi
	Cavo HDMI bianco da 10 m (32,8 piedi)	TC2 10MHDMI	**Colour**: White **Connector**: HDMI (male) **Length**: 10m (33ft)	vav.link/it/tc2_10mhdmi
	Cavo HDMI bianco da 15 m (49,2 piedi)	TC2 15MHDMI	**Colour**: White **Connector**: HDMI (male) **Length**: 15m (49ft)	vav.link/it/tc2_15mhdmi

Cable & Adattatori HDMI

Prodotto		Numero di parte	Informazioni	Collegamento
	Cavo HDMI Nero da 0,5 m (1,6 piedi)	TC 0.5MHDMI/BL	**Colour**: Black **Connector**: HDMI (male) **Length**: 0.5m (1.6ft)	vav.link/it/tc_0-5mhdmi-bl
	Cavo HDMI Nero 1m (3,2 piedi)	TC 1MHDMI8K/BL	**Colour**: Black **Connector**: HDMI (male) **Length**: 1m (3ft)	vav.link/it/tc_1mhdmi8k-bl
	Cavo da DisplayPort ad HDMI Nero da 1 m (3,2 piedi)	TC 1MDPHDMI/BL	**Colour**: Black **Connector**: DisplayPort (male); HDMI (male) **Length**: 1m (3ft)	vav.link/it/tc_1mdphdmi-bl
	Cavo da DisplayPort ad HDMI Nero da 2 m (6,5 piedi)	TC 2MDPHDMI/BL	**Colour**: Black **Connector**: DisplayPort (male); HDMI (male) **Length**: 2m (7ft)	vav.link/it/tc_2mdphdmi-bl
	Cavo da USB-C ad HDMI Nero da 2 m (6,5 piedi)	TC 2MUSBCHDMI/BL	**Colour**: Black **Connector**: USB-C (male); HDMI (male) **Length**: 2m (7ft)	vav.link/it/tc_2musbchdmi-bl
	Cavo da USB-C ad HDMI Nero da 2 m (6,5 piedi)	TC 2MUSBCHDMI8K/BL	**Colour**: Black **Connector**: USB-C (male); HDMI (male) **Length**: 2m (7ft)	vav.link/it/tc_2musbchdmi8k-bl
	Adattatore da HDMI a VGA bianco	TC-HDMIVGA	**Colour**: White **Connector**: HDMI (male); VGA (female) **Length**: 230mm (9.1")	vav.link/it/tc-hdmivga
	Adattatore professionale da USB-C ad HDMI bianco	TC-USBCHDMI	**Colour**: White **Connector**: USB-C (male); HDMI (female) **Length**: 200mm (7.9")	vav.link/it/tc-usbchdmi
	Adattatore professionale da DisplayPort ad HDMI Nero	TC-DPHDMI/BL	**Colour**: Black **Connector**: DisplayPort (male); HDMI (female) **Length**: 225mm (8.9")	vav.link/it/tc-dphdmi-bl
	Adattatore da HDMI a VGA Nero	TC-HDMIVGA/BL	**Colour**: Black **Connector**: HDMI (male); VGA (female) **Length**: 230mm (9.1")	vav.link/it/tc-hdmivga-bl
	Adattatore professionale da Mini DisplayPort ad HDMI Nero	TC-MDPHDMI/BL	**Colour**: Black **Connector**: HDMI (female); MiniDisplayPort (male) **Length**: 225mm (8.9")	vav.link/it/tc-mdphdmi-bl
	Professionale da mDP/DP/mHDMI/USB-C a HDMI Adattatore, Nero	TC-MULTIHDMI/BL	**Colour**: Black **Connector**: USB-C (male); DisplayPort (male); HDMI (female); MiniHDMI (male); MiniDisplayPort (male)	vav.link/it/tc-multihdmi-bl
	Adattatore professionale da USB-C ad HDMI Nero	TC-USBCHDMI/BL	**Colour**: Black **Connector**: USB-C (male); HDMI (female) **Length**: 200mm (7.9")	vav.link/it/tc-usbchdmi-bl

Cable & Adattatori HDMI

Prodotto		Numero di parte	Informazioni	Collegamento
	Adattatore professionale da USB 3.0 ad HDMI nero	TC-USBHDMI	**Colour**: Black **Connector**: USB-A (male); HDMI (female) **Length**: 260mm (10")	vav.link/it/tc-usbhdmi
	Accoppiatore professionale HDMI nero	TC-USBCFF/BL	**Colour**: Black **Connector**: USB-C (female)	vav.link/it/tc-usbcff

Cable & Adattatori USB-C

Prodotto		Numero di parte	Informazioni	Collegamento
	Cavo da USB-C a USB 3.0 Tipo A bianco da 1 m (3,2 piedi)	TC 1MUSBCA	**Colour**: White **Connector**: USB-C (male); USB-A (male) **Length**: 1m (3ft)	vav.link/it/tc_1musbca
	Cavo USB-C Nero da 2 m (6,6 piedi)	TC 2MUSBC	**Colour**: White **Connector**: USB-C (male) **Length**: 2m (7ft)	vav.link/it/tc_2musbc
	Cavo di prolunga USB-C bianco da 2 m (6,5 piedi)	TC 2MUSBCEXT	**Colour**: White **Connector**: USB-C (male); USB-C (female) **Length**: 2m (7ft)	vav.link/it/tc_2musbcext
	Cavo USB-C bianco da 4 m (13,1 piedi)	TC 4MUSBC	**Colour**: White **Connector**: USB-C (male) **Length**: 4m (13ft)	vav.link/it/tc_4musbc
	Cavo da USB-C a USB 3.0 Tipo A Nero da 1 m (3,2 piedi)	TC 1MUSBCA/BL	**Colour**: Black **Connector**: USB-C (male); USB-A (male) **Length**: 1m (3ft)	vav.link/it/tc_1musbca-bl
	Cavo da USB-C a USB 3.0 Tipo A Nero da 2 m (6,5 piedi)	TC 2MUSBCA/BL	**Colour**: Black **Connector**: USB-C (male); USB-A (male) **Length**: 2m (7ft)	vav.link/it/tc_2musbca-bl
	Cavo USB-C Nero da 1 m (3,2 piedi)	TC 1MUSBC/BL	**Colour**: Black **Connector**: USB-C (male) **Length**: 1m (3ft)	vav.link/it/tc_1musbc-bl
	Cavo USB-C Nero da 2 m (6,6 piedi)	TC 2MUSBC/BL	**Colour**: Black **Connector**: USB-C (male) **Length**: 2m (7ft)	vav.link/it/tc_2musbc-bl
	Cavo USB-C bianco da 4 m (13,1 piedi)	TC 5MUSBC/BL	**Colour**: Black **Connector**: USB-C (male) **Length**: 5m (16ft)	vav.link/it/tc_5musbc-bl
	Cavo USB-C bianco da 4 m (13,1 piedi)	TC 7MUSBC/BL	**Colour**: Black **Connector**: USB-C (male) **Length**: 7m (23ft)	vav.link/it/tc_7musbc-bl
	Cavo USB-C bianco da 4 m (13,1 piedi)	TC 10MUSBC/BL	**Colour**: Black **Connector**: USB-C (male) **Length**: 10m (33ft)	vav.link/it/tc_10musbc-bl

Cable & Adattatori USB-C

Prodotto		Numero di parte	Informazioni	Collegamento
	Cavo da USB-C ad HDMI Nero da 2 m (6,5 piedi)	TC 2MUSBCHDMI/BL	**Colour**: Black **Connector**: USB-C (male); HDMI (male) **Length**: 2m (7ft)	vav.link/it/tc_2musbchdmi-bl
	Cavo da USB-C ad HDMI Nero da 2 m (6,5 piedi)	TC 2MUSBCHDMI8K/BL	**Colour**: Black **Connector**: USB-C (male); HDMI (male) **Length**: 2m (7ft)	vav.link/it/tc_2musbchdmi8k-bl
	Cavo da USB-C ad HDMI Nero da 2 m (6,5 piedi)	TC 2MUSBCDP8K/BL	**Colour**: Black **Connector**: USB-C (male); DisplayPort (male) **Length**: 2m (7ft)	vav.link/it/tc_2musbcdp8k-bl
	Cavo da USB-C ad HDMI Nero da 2 m (6,5 piedi)	TC 2MUSBCETH/BL	**Colour**: Black **Connector**: USB-C (male); RJ45 (male) **Length**: 2m (7ft)	vav.link/it/tc_2musbceth-bl
	Adattatore professionale da USB-C a USB 3.0 Tipo A bianco	TC-USBC3A	**Colour**: White **Connector**: USB-C (male); USB-A (female)	vav.link/it/tc-usbc3a
	Adattatore professionale da USB-C ad HDMI bianco	TC-USBCHDMI	**Colour**: White **Connector**: USB-C (male); HDMI (female) **Length**: 200mm (7.9")	vav.link/it/tc-usbchdmi
	Adattatore professionale da USB-C a USB 3.0 Tipo A Nero	TC-USBC3A/BL	**Colour**: Black **Connector**: USB-C (male); USB-A (female)	vav.link/it/tc-usbc3a-bl
	Adattatore professionale da USB-C a Ethernet Nero	TC-USBCETH/BL	**Colour**: Black **Connector**: USB-C (male); RJ45 (female) **Length**: 200mm (7.9")	vav.link/it/tc-usbceth-bl
	Adattatore professionale da USB-C ad HDMI Nero	TC-USBCHDMI/BL	**Colour**: Black **Connector**: USB-C (male); HDMI (female) **Length**: 200mm (7.9")	vav.link/it/tc-usbchdmi-bl
	Adattatore professionale da USB-C a VGA Nero	TC-USBCVGA/BL	**Colour**: Black **Connector**: USB-C (male); VGA (female) **Length**: 200mm (7.9")	vav.link/it/tc-usbcvga-bl
	Adattatore professionale da USB-C a USB 3.0 tipo A nero	TC-USB3AC/BL	**Colour**: Black **Connector**: USB-C (male); USB-A (female)	vav.link/it/tc-usb3ac-bl
	Adattatore professionale da USB-C 2.0 a seriale RS-232 a 9 pin nero	TC-USBCSER/BL		vav.link/it/tc-usbcser-bl
	USB-C Wireless HDMI Set	TC-USBCW	**Colour**: Black **Connector**: USB-C (male) **Length**: 200mm (7.9")	vav.link/it/tc-usbcw
	Adattatore per ricarica USB-C da 20 watt con spina europea	TC-PUSBCEU/30		vav.link/it/tc-pusbceu-30

Cable & Adattatori USB-C

Prodotto		Numero di parte	Informazioni	Collegamento
	Adattatore per ricarica USB-C da 20 watt con spina europea	TC-PUSBEU/30		vav.link/it/tc-pusbeu-30
	Adattatore per ricarica USB-C da 20 watt con spina europea	TC-PUSBCEU/65		vav.link/it/tc-pusbceu-65

Cavo di alimentazione

Prodotto		Numero di parte	Informazioni	Collegamento
	3m Black EU Cloverleaf Power cabl	TC 3MEUCVLF/BL	**Colour**: Black **Connector**: Cloverleaf (C5); EU Power **Length**: 3m (10ft)	vav.link/it/tc_3meucvlf-bl
	3m Black UK Cloverleaf Power cable	TC 3MUKCVLF/BL	**Colour**: Black **Connector**: UK Power; Cloverleaf (C5) **Length**: 3m (10ft)	vav.link/it/tc_3mukcvlf-bl

Cable & Adattatori Serial

Prodotto		Numero di parte	Informazioni	Collegamento
	Adattatore professionale da USB 2.0 a seriale RS-232 a 9 pin nero	TC-USBSER	**Colour**: Black **Connector**: Serial (male); USB-B (male) **Length**: 85 mm (3.4")	vav.link/it/tc-usbser
	Adattatore professionale da USB-C 2.0 a seriale RS-232 a 9 pin nero	TC-USBCSER/BL		vav.link/it/tc-usbcser-bl

Cable & Adattatori VGA

Prodotto		Numero di parte	Informazioni	Collegamento
	Cavo da VGA a Phoenix bianco da 10 m (32,8 piedi)	TC2 10MVGA	**Colour**: White **Connector**: VGA (male) **Length**: 10m (33ft)	vav.link/it/tc2_10mvga
	Cavo professionale VGA bianco da 3 m (9,8 piedi)	TC 3MVGAP	**Colour**: White **Connector**: VGA (male) **Length**: 3m (10ft)	vav.link/it/tc_3mvgap
	Cavo VGA bianco da 5 m (16,4 piedi)	TC 5MVGAP	**Colour**: White **Connector**: VGA (male) **Length**: 5m (16ft)	vav.link/it/tc_5mvgap
	Cavo VGA bianco da 10 m (32,8 piedi)	TC 10MVGAP	**Colour**: White **Connector**: VGA (male) **Length**: 10m (33ft)	vav.link/it/tc_10mvgap
	Cavo VGA Nero da 10 m (32,8 piedi)	TC 10MVGAP/BL	**Colour**: Black **Connector**: VGA (male) **Length**: 10m (33ft)	vav.link/it/tc_10mvgap-bl
	Adattatore professionale da Mini DisplayPort a VGA bianco	TC-MDPVGA	**Colour**: White	vav.link/it/tc-mdpvga

Cable & Adattatori VGA

Prodotto		Numero di parte	Informazioni	Collegamento
			Connector: MiniDisplayPort (male); VGA (female) **Length**: 220mm (8.7")	
	Adattatore professionale da DisplayPort a VGA bianco	TC-DPVGA	**Colour**: White **Connector**: DisplayPort (male); VGA (female) **Length**: 220mm (8.7")	vav.link/it/tc-dpvga
	Adattatore da HDMI a VGA bianco	TC-HDMIVGA	**Colour**: White **Connector**: HDMI (male); VGA (female) **Length**: 230mm (9.1")	vav.link/it/tc-hdmivga
	Adattatore professionale da Mini DisplayPort a VGA Nero	TC-MDPVGA/BL	**Colour**: Black **Connector**: MiniDisplayPort (male); VGA (female) **Length**: 220mm (8.7")	vav.link/it/tc-mdpvga-bl
	Adattatore professionale da DisplayPort a VGA Nero	TC-DPVGA/BL	**Colour**: Black **Connector**: DisplayPort (male); VGA (female) **Length**: 220mm (8.7")	vav.link/it/tc-dpvga-bl
	Adattatore da HDMI a VGA Nero	TC-HDMIVGA/BL	**Colour**: Black **Connector**: HDMI (male); VGA (female) **Length**: 230mm (9.1")	vav.link/it/tc-hdmivga-bl
	Adattatore professionale da USB-C a VGA Nero	TC-USBCVGA/BL	**Colour**: Black **Connector**: USB-C (male); VGA (female) **Length**: 200mm (7.9")	vav.link/it/tc-usbcvga-bl

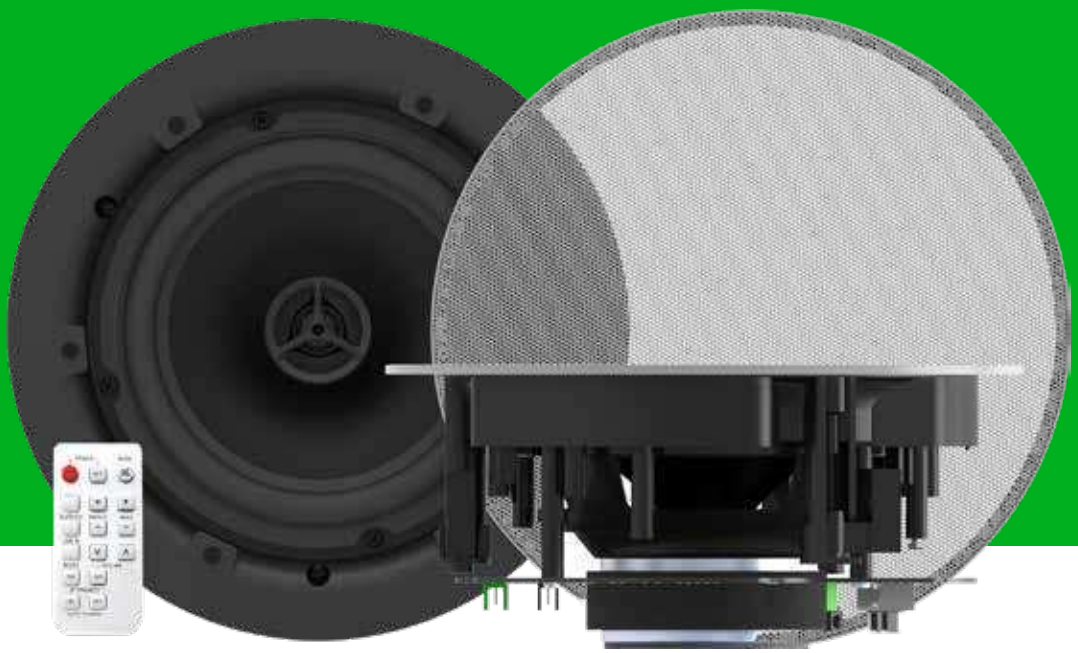

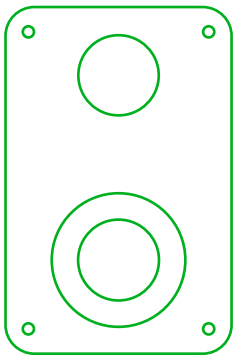

Audio

- Amplificatori
- Altoparlanti Attivi
- Altoparlanti Passivi

Amplifiers

Garanzia
a vita

2 x 25w Digital Amplifier

AV-1900 / SAP: 5557274

Amplificatore digitale a bassa impedenza 2 x 50 W RMS (a 8 ohm)
Ingresso 1: stereo a livello di linea (2-fono/RCA) o microfono (XLR)
Ingresso 2: stereo a livello di linea (2-fono/RCA) o microfono (Phoenix)
Ingresso 3: Bluetooth o microfono (Phoenix)
Ingresso 4: stereo a livello di linea (mini-jack) o microfono (Phoenix)
1 pre-uscita a livello di linea
Ingressi microfono bilanciati con alimentazione Phantom
Controllo RS-232

vav.link/it/av-1900

Amplificatore TC3 da 50 W

TC3-AMP / SAP: 3446595

Amplificatore digitale 2 x 25 W (RMS) a 8 ohm estremamente compatto
2 ingressi stereo (ingresso 1 duplicato sulla parte anteriore e su quella posteriore)
Telecomando IR incluso

vav.link/it/tc3-amp

Amplificatore TC3 da 50 W

TC3-AMP+ / SAP: 8468232

Estremamente compatto 2 x 25 W (RMS) a 8 ohm Amplificatore digitale
2 ingressi stereo (Ingresso 1 duplicato anteriormente e posteriormente)
Telecomando a infrarossi incluso
Coppia di altoparlanti da 5,25" inclusa

vav.link/it/tc3-ampplus

Active Loudspeakers

Garanzia
a vita

Soundbar attiva da 100 W

SB-1900P / SAP: 4801694

2 amplificatori da 90 watt (PICCO) integrati
HDMI - 2 ingressi, 1 uscita
1 ingresso mini-jack
Ingresso Bluetooth (rinominabile e con PIN configurabile)
Telecomando incluso
RS-232
Ingresso ARC HDMI (per controllare il volume attraverso il telecomando del monitor)

vav.link/it/sb-1900p

Coppia di altoparlanti attivi da soffitto con Bluetooth, 70 watt

CS-1900P / SAP: 4883105

Amplificatore da 2 x 35 watt (RMS) integrato
1 ingresso cablato / 1 ingresso Bluetooth
Commutazione tra modalità indipendente e a cascata
Telecomando a infrarossi incluso
Possibilità di disattivare il BT

vav.link/it/cs-1900p

SP-800P COPPIA DI ALTOPARLANTI ATTIVI DA 24 W (Copy)

SP-900P / SAP: 4820817

Due amplificatori digitali da 27 watt integrati
Due ingressi combinati (1 mini-jack e 1 2-fono)
Alimentazione interna
Staffe da parete regolabili incluse

vav.link/it/sp-900p

Active Loudspeakers

Garanzia
a vita

SP-1800P Coppia 60w Diffusori Attivi (Copy)

SP-1900P / SAP: 4991366

2 amplificatori da 30 watt integrati
Ingresso a livello di linea tramite 2-fono (RCA)
Bluetooth 5.0 (disattivabile)
Controllo RS-232
Controllo toni (tramite RS-232)

vav.link/it/sp-1900p

Passive Speakers

Garanzia
a vita

Coppia di altoparlanti da parete a 3 vie

SP-1800 / SAP: 3635038

Altoparlanti da 50 w con woofer da 5,25"
Staffe da parete incluse con campo di regolazione dell'inclinazione pari a 60°
Bianchi, venduti in coppia

vav.link/it/sp-1800

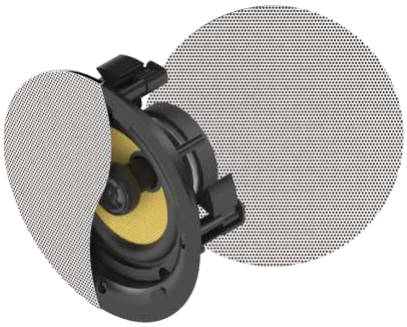

Coppia di altoparlanti da soffitto

CS-1900 / SAP: 4815044

Griglia magnetica sottile senza bordo laterale
Woofer in fiberglass woven da 6,5" di prima qualità
Grande tweeter in silk da 0,75"
Crossover passivo

vav.link/it/cs-1900

Audi

Prodotto		Numero di parte	Collegamento
	2 x 25w Digital Amplifier	AV-1900	vav.link/it/av-1900
	Soundbar attiva da 100 W	SB-1900P	vav.link/it/sb-1900p
	SP-800P COPPIA DI ALTOPARLANTI ATTIVI DA 24 W (Copy)	SP-900P	vav.link/it/sp-900p
	Coppia di altoparlanti da parete a 3 vie	SP-1800	vav.link/it/sp-1800
	SP-1800P Coppia 60w Diffusori Attivi (Copy)	SP-1900P	vav.link/it/sp-1900p
	Coppia di altoparlanti da soffitto	CS-1900	vav.link/it/cs-1900
	Coppia di altoparlanti attivi da soffitto con Bluetooth, 70 watt	CS-1900P	vav.link/it/cs-1900p
	Amplificatore TC3 da 50 W	TC3-AMP	vav.link/it/tc3-amp
	Amplificatore TC3 da 50 W	TC3-AMP+	vav.link/it/tc3-ampplus

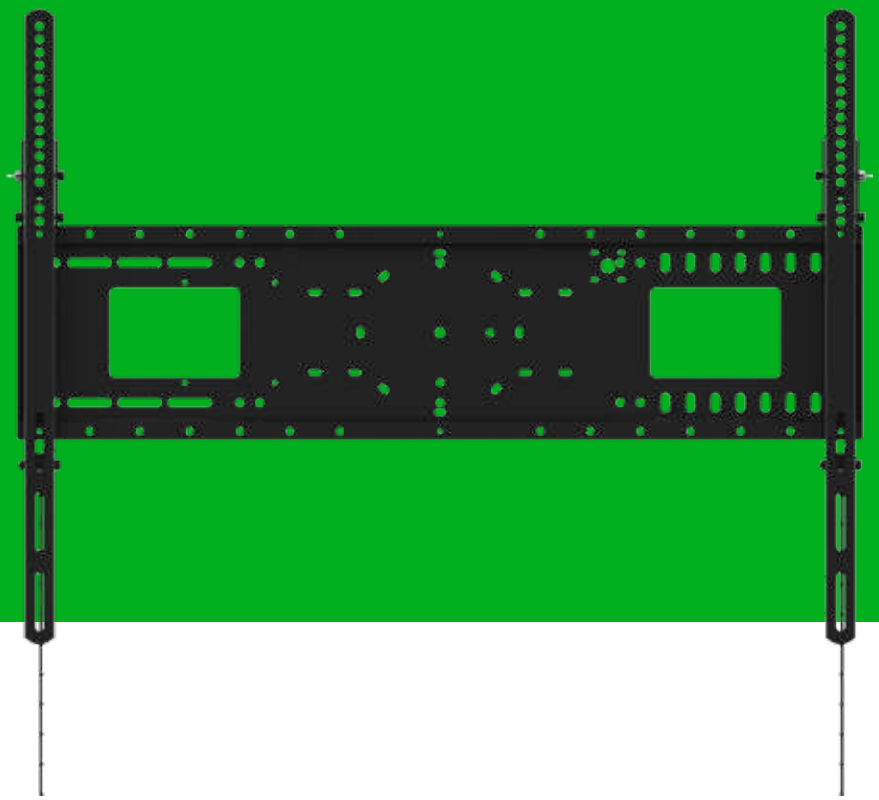

Sistemi di montaggio

- Supporti per Proiettori
- Supporti per Schermi
- Supporti per Grandi Schermi
- Sit-Stand
- Mensole portatili
- Logitech

Ricerca sistema di montaggio

Per trovare il sistema di montaggio corretto è sufficiente inserire il numero di modello, completo o parziale, del vostro schermo, monitor o dispositivo.

vav.link/it/mf

Wall Mounts

Garanzia a vita

Staffa universale da soffitto per proiettore

TM-1200 / SAP: 1562435

Supporto universale da soffitto per proiettore con asta da 1,1 m da tagliare a misura sul posto
(lunghezza complessiva una volta assemblato: 1420 mm / 55,9")
Tutto incluso: es. maschera di foratura, meccanismo di fissaggio per soffitti a cattedrale, disco per controsoffitti, ecc.
I cavi possono essere incanalati liberamente dopo il montaggio

vav.link/it/tm-1200

TM-1200 Bracket 1m Extension Pole

TM-1200 EXT1M / SAP: 1562436

Staffa telescopico da soffitto per proiettore

TM-TELE / SAP: 2418655

Supporto universale a soffitto per proiettore con asta telescopica
Lunghezza totale 440-735 mm
Regolazione dell'inclinazione in alto per soffitti inclinati
Regolazione dell'inclinazione e del rollio in basso
Adattatore per webcam incluso

vav.link/it/tm-tele

Wall Mounts

Garanzia
a vita

Staffa da soffitto per montaggio ravvicinato del proiettore

TM-CC / SAP: 1932372

Supporto universale da soffitto per l'installazione di proiettori vicino al soffitto
Tutti i componenti sono inclusi e il prodotto arriva già montato al 95% per ridurre il tempo di montaggio in loco
4 bracci completamente regolabili per adattarsi al 99% dei proiettori

vav.link/it/tm-cc

Staffa da parete per proiettori a corta gittata

TM-ST2 / SAP: 2775928

Braccio telescopico da 930-1530 mm (dal centro del proiettore alla parete)
Il proiettore può essere montato in qualsiasi punto del braccio
Inclinazione del braccio regolabile

vav.link/it/tm-st2

Desk Arm Mounts

Garanzia a vita

Braccio da tavolo per monitor 100 × 100, nero

VFM-DA/4 / SAP: 5811699

Sistema di montaggio da tavolo con doppia articolazione per schermi piatti fino a 32"
Convertibile in mensola per laptop o tablet
Copertura per piastra VESA inclusa
Sistema di gestione dei cavi
Opzioni di fissaggio a morsetto o anello in dotazione

vav.link/it/vfm-da-4

Braccio da tavolo doppio per monitor 100 × 100, nero

VFM-DAD/4 / SAP: 5812011

Sistema di montaggio da tavolo con doppia articolazione per schermi piatti fino a 27"
Convertibile in mensola per laptop o tablet
Copertura per piastra VESA inclusa
Sistema di gestione dei cavi
Opzioni di fissaggio a morsetto o anello in dotazione

vav.link/it/vfm-dad-4

Braccio da tavolo per monitor 100 × 100, nero

VFM-PC / SAP: 11546734

Accoglie mini-PC da 17 - 70 mm di spessore
Si fissa sotto le scrivanie
O si aggancia ai pali di montaggio della scrivania
O si fissa al supporto del display, tra la piastra VESA e il retro del display

vav.link/it/vfm-pc

Desk Post Mounts

Garanzia
a vita

Nero Supporto da tavolo a colonna per monitor 100×100

VFM-DP2B / SAP: 4740217

Sistema di montaggio da tavolo con doppia articolazione per schermi fino a 34"
Apprezzato stile a colonna in nero
Componenti per il fissaggio al tavolo tramite morsetto o anello forniti in dotazione
Mensola per laptop opzionale
Piastra VESA a rilascio rapido
Viti a testa zigrinata per assemblaggio rapido

vav.link/it/vfm-dp2b

Nero Supporto da tavolo a colonna doppio per monitor 100x100

VFM-DPD2B / SAP: 4740219

Sistema di montaggio da tavolo doppio con doppia articolazione per schermi fino a 27"
Apprezzato stile a colonna in nero
Componenti per il fissaggio al tavolo tramite morsetto o anello forniti in dotazione
Mensola per laptop opzionale
Piastra VESA a rilascio rapido
Viti a testa zigrinata per assemblaggio rapido
Regolazione fine dell`altezza indipendente

vav.link/it/vfm-dpd2b

Desk Stand Mounts

Garanzia
a vita

Supporto da tavolo per monitor 100×100

VFM-DSB / SAP: 4740100

Supporto da tavolo autoportante per schermi fino a 32"
Nero (unica variante)
Regolazione completa: altezza, rotazione, orientamento
Piastra VESA a rilascio rapido
Viti a testa zigrinata per assemblaggio rapido

vav.link/it/vfm-dsb

Supporto da tavolo doppio per monitor 100×100

VFM-DSDB / SAP: 4740212

Supporto da tavolo autoportante per due schermi fino a 32"
Nero (unica variante)
Regolazione completa: altezza, rotazione, orientamento
Piastra VESA a rilascio rapido
Viti a testa zigrinata per assemblaggio rapido
Regolazione fine dell`altezza indipendente

vav.link/it/vfm-dsdb

Nero Braccio da parete per schermi piatti 600x400

VFM-DSXP / SAP: 11521261

Express Desk supporto per pannelli piatti da 37" a 65"
Mensola per Video Bar
Gestione dei cavi e alloggiamento Mini PC nella colonna
Morsetto da tavolo incluso

vav.link/it/vfm-dsxp

Large Display Mounts

Garanzia
a vita

Sistema di montaggio a parete fisso per schermi piatti VFM-W4X4V 400 × 400 (Copy)

VFM-W4X4V/2 / SAP: 6333305

Sistema di montaggio a parete non inclinabile per schermi piatti di grande formato da 32-65"
(secondo compatibilità con gli schemi VESA ed entro i limiti di peso)
Punti di montaggio distanziati fino a 400 mm in larghezza x 400 mm in altezza
Per carichi leggeri - carico di sicurezza: 60 kg / 132 lb
Blocco

vav.link/it/vfm-w4x4v-2

VFM-W4X4TV Sistema di montaggio a parete inclinabile per schermi piatti 400 × 400 (Copy)

VFM-W4X4TV/2 / SAP: 6333311

Sistema di montaggio a parete inclinabile per schermi piatti di grande formato da 32-65"
(secondo compatibilità con gli schemi VESA ed entro i limiti di peso)
Punti di montaggio distanziati fino a 400 mm in larghezza x 400 mm in altezza
Per carichi leggeri - carico di sicurezza: 60 kg / 132 lb
Blocco

vav.link/it/vfm-w4x4tv-2

Display Wall Mount VESA 600x400

VFM-W6X4V/2 / SAP: 6333312

Sistema di montaggio a parete non inclinabile per schermi piatti di grande formato da 37-70"
(secondo compatibilità con gli schemi VESA ed entro i limiti di peso)
Punti di montaggio distanziati fino a 600 mm in larghezza x 400 mm in altezza
Per carichi leggeri - carico di sicurezza: 60 kg / 132 lb
Blocco

vav.link/it/vfm-w6x4v-2

Large Display Mounts

Garanzia
a vita

VFM-W8X4V Economico sistema di montaggio a parete per schermi piatti 800 × 400 (Copy)

VFM-W8X4V/2 / SAP: 6333313

Sistema di montaggio a parete non inclinabile per schermi piatti di grande formato da 47-75"
(secondo compatibilità con gli schemi VESA ed entro i limiti di peso)
Punti di montaggio distanziati fino a 800 mm in larghezza x 400 mm in altezza
Per carichi leggeri - carico di sicurezza: 60 kg / 132 lb
Blocco

vav.link/it/vfm-w8x4v-2

Mensola per videoconferenze con montaggio a parete

VFM-F50_DL / SAP: 8271291

Funziona con i supporti da parete e gli stand da pavimento professionali di Vision
Lunghezza di 2400 mm (95")
Può essere fissato direttamente al muro
Include un ripiano centrale regolabile

vav.link/it/vfm-f50_dl

Mensola per videoconferenze con montaggio a parete

VFM-POST / SAP: 9749523

Profilo in alluminio architettonico
Funziona con i robusti supporti da parete di Vision (non inclusi)
3000 mm di altezza
Canale di gestione cavi

vav.link/it/vfm-post

Large Display Mounts

Garanzia a vita

Supporto da parete per schermi piatti 200×200

VFM-W2X2V2 / SAP: 4754702

Supporto da parete per schermi e TV con schema VESA
Adatto a schermi con fori di montaggio 75 x 75, 100 x 100, 200 x 100 e 200 x 200 mm
Per schermi da 30-55"
Vite di bloccaggio antifurto
Viti a testa zigrinata per il fissaggio dello schermo
Orientamento orizzontale o verticale

vav.link/it/vfm-w2x2v2

Supporto da parete inclinabile per schermi piatti 200 x 200

VFM-W2X2TV2 / SAP: 4754704

Supporto da parete per schermi e TV con schema VESA
Adatto a schermi con fori di montaggio 75 x 75, 100 x 100, 200 x 100 e 200 x 200 mm
Per schermi da 30-55"
Vite di bloccaggio antifurto
Regolazione dell'inclinazione: verso l'alto 3° / verso il basso 12°
Viti a testa zigrinata per il fissaggio dello schermo
Orientamento orizzontale o verticale

vav.link/it/vfm-w2x2tv2

Sistema di montaggio a parete per schermi piatti per carichi pesanti 400 × 400

VFM-W4X4 / SAP: 4934292

Sistema di montaggio a parete non inclinabile per schermi piatti di grande formato da 32-75"
Punti di montaggio fino a 400 mm in larghezza x 400 mm in altezza
Per carichi pesanti, carico di sicurezza: 100 kg (220 libbre)
Lo schermo scatta in posizione
Mensola per videocamera opzionale

vav.link/it/vfm-w4x4

Large Display Mounts

Garanzia a vita

Sistema di montaggio a parete inclinabile per schermi piatti per carichi pesanti 400 × 400

VFM-W4X4T / SAP: 4934293

Sistema di montaggio a parete inclinabile per schermi piatti di grande formato da 32-75"
Punti di montaggio fino a 400 mm in larghezza x 400 mm in altezza
Per carichi pesanti, carico di sicurezza: 100 kg (220 libbre)
Lo schermo scatta in posizione
Mensola per videocamera opzionale

vav.link/it/vfm-w4x4t

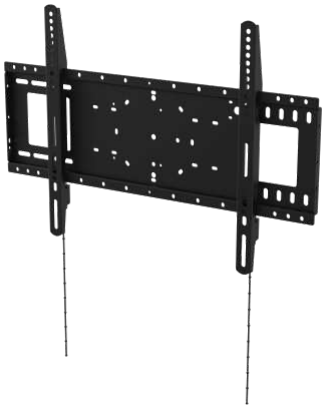

Sistema di montaggio a parete per schermi piatti per carichi pesanti 600 × 400

VFM-W6X4 / SAP: 4996384

Sistema di montaggio a parete non inclinabile per schermi piatti di grande formato da 37-85"
Punti di montaggio fino a 600 mm in larghezza x 400 mm in altezza
Per carichi pesanti, carico di sicurezza: 100 kg (220 libbre)
Lo schermo scatta in posizione
Mensola per videocamera opzionale

vav.link/it/vfm-w6x4

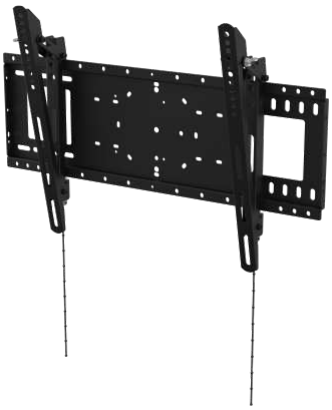

Sistema di montaggio a parete inclinabile per schermi piatti per carichi pesanti 600 × 400

VFM-W6X4T / SAP: 4996386

Sistema di montaggio a parete inclinabile per schermi piatti di grande formato da 37-85"
Punti di montaggio fino a 600 mm in larghezza x 400 mm in altezza
Per carichi pesanti, carico di sicurezza: 100 kg (220 libbre)
Lo schermo scatta in posizione
Mensola per videocamera opzionale

vav.link/it/vfm-w6x4t

Large Display Mounts

Garanzia a vita

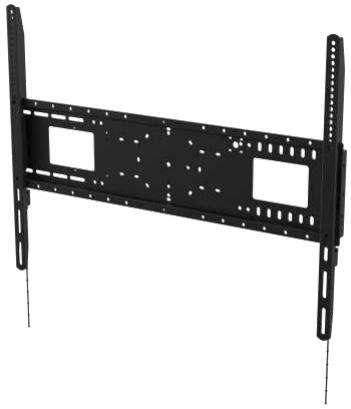

Sistema di montaggio a parete per schermi piatti per carichi pesanti 800 × 600

VFM-W8X6 / SAP: 4934295

Sistema di montaggio a parete non inclinabile per schermi piatti di grande formato da 47-100"
Punti di montaggio fino a 800 mm in larghezza x 600 mm in altezza
Per carichi pesanti, carico di sicurezza: 130 kg (287 libbre)
Lo schermo scatta in posizione
Mensola per videocamera opzionale

vav.link/it/vfm-w8x6

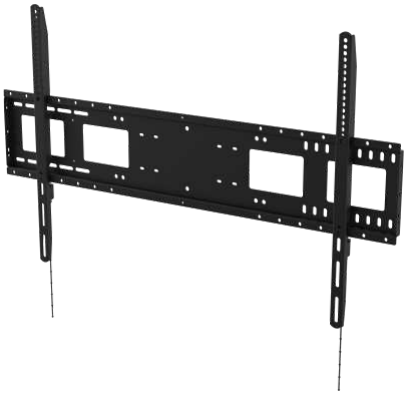

Sistema di montaggio a parete per schermi piatti per carichi pesanti 1000 × 600

VFM-W10X6 / SAP: 4934297

Sistema di montaggio a parete non inclinabile per schermi piatti di grande formato da 55-110"
Punti di montaggio fino a 1000 mm in larghezza x 600 mm in altezza
Per carichi pesanti, carico di sicurezza: 130 kg (287 libbre)
Lo schermo scatta in posizione
Mensola per videocamera opzionale

vav.link/it/vfm-w10x6

Mensola per videoconferenze con montaggio a parete

VFM-WVC/2 / SAP: 8271288

Funziona con i supporti da parete robusti e i supporti da pavimento di Vision
Altamente regolabile
Piattaforma 284 x 152 mm

vav.link/it/vfm-wvc-2

Wall Arm Mounts

Garanzia
a vita

Braccio da parete nero 100 × 100

VFM-WA1X1B / SAP: 4963686

Sistema di montaggio da parete con doppia articolazione per schermi da 13" a 27"
Livellamento post installazione
Estensione da 44 a 282 mm (1,7-11,1")
Viti a testa zigrinata per il fissaggio dello schermo

vav.link/it/vfm-wa1x1b

Video Wall Mounts

Garanzia
a vita

Video Wall Mount VESA 600x400

VFM-VW6X4/2 / SAP: 7296546

Sistema di montaggio a parete per schermi con distanza massima tra i punti di montaggio di 600 x 400 mm
Sistema estensibile per un accesso e una regolazione veloci
Regolazione di inclinazione, rotazione, profondità e altezza senza utensili
Per schermi da 45-86"
Bloccabile

vav.link/it/vfm-vw6x4-2

F10 Floorstands

Garanzia
a vita

Supporto da pavimento stile lavagna a fogli mobili per sala riunioni

VFM-F10/WH / SAP: 5252503

Supporto da pavimento portatile stile lavagna a fogli mobili
Per display da 50-65" fino a 45 kg
Orientamento verticale o orizzontale
Conforme UL1678
Ampie ruote da 4"

vav.link/it/vfm-f10-wh

Garanzia
a vita

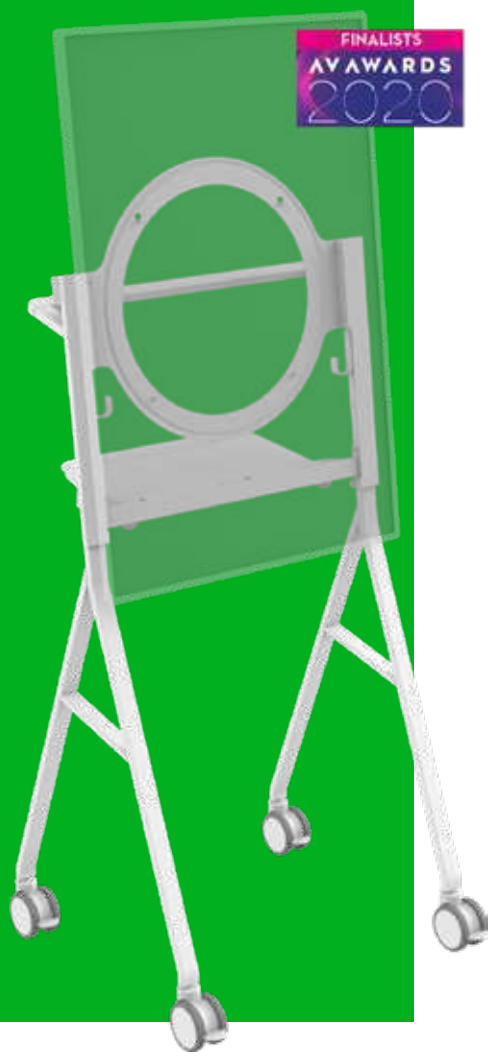

Supporto da pavimento

Microsoft Hub 2

Rotazione dello schermo

2 ganci per cavi

Sistema di gestione dei cavi

Mensola per laptop amovibile

4 ampie ruote

Colori disponibili

Vision offre supporti da pavimento per Hub 2?

Sì! VFM-F10 è stato progettato per essere compatibile con Hub 2.

Il supporto VFM-F10 standard è adatto per Hub 2?

Sì! Hub 2 utilizza uno schema 350 x 350, compatibile con il sistema di montaggio universale del supporto F10.

Può essere ruotato?

Sì. Il sistema di montaggio universale VESA può essere ruotato.
Il meccanismo di rotazione può essere rimosso.

Può essere inclinato?

L'inclinazione non è una caratteristica standard, ma è possibile sostituire i bracci VESA con i bracci del sistema VFM-W4X4T Vision se è necessario regolare l'inclinazione. Nella versione standard, questo supporto da pavimento sorregge lo schermo a un'angolazione di 7°, una posizione che risulta più verticale rispetto ai 12° del supporto Steelcase. Riteniamo che con un angolo di 7° si riesca a eliminare meglio i riflessi.

È dotato di un sistema di gestione cavi?

Sì. È possibile nascondere e conservare i cavi lungo tutto il percorso fino alle gambe, in modo che non siano di intralcio per le ruote quando il supporto viene spostato.

È possibile fissare la batteria APC a questo supporto da pavimento?

Stiamo sviluppando un apposito adattatore, che prevediamo di far uscire nei primi mesi del 2020.

La mensola è rimovibile?

Sì. Se non serve basta riporla via.

Vision offre un sistema di montaggio a parete per Hub 2?

Sì. VFM-W4X4. È lo stesso sistema di montaggio universale fornito di serie sull'F10.

Ci occorre un prodotto dall'estetica migliore... Presto Vision offrirà un sistema di montaggio di eccellente qualità, specifico per Hub, esteticamente migliore rispetto al sistema VESA universale, perché tenendo lo schermo più vicino alle gambe avrà un aspetto più compatto. Potrà essere inclinato ma non ruotato.

F20/25 Floorstands

Garanzia
a vita

Carrello per schermi regolabile in altezza con portata di 45 kg

VFM-F20 / SAP: 4818836

Supporto da pavimento portatile per schermi fino a 45 kg (99,2 lb)
Adatto a schermi con schemi VESA fino a 600 x 400 mm
Per schermi da 31-70"
Lo schermo ruota di 90°
400mm Regolazione dell`altezza tramite manovella
Ampie ruote da 4" (100 mm)
Mensole incluse

vav.link/it/vfm-f20

Carrello per schermi regolabile in altezza con portata di 80 kg

VFM-F25 / SAP: 4818528

Supporto da pavimento portatile per schermi fino a 80 kg (176 lb)
Adatto a schermi con schemi VESA fino a 1000 x 600 mm
Per schermi da 60-100"
(secondo compatibilità con gli schemi VESA ed entro i limiti di peso)
400mm Regolazione dell`altezza tramite manovella
Ampie ruote da 4" (100 mm)
Mensole incluse

vav.link/it/vfm-f25

F40 Floorstands

Garanzia
a vita

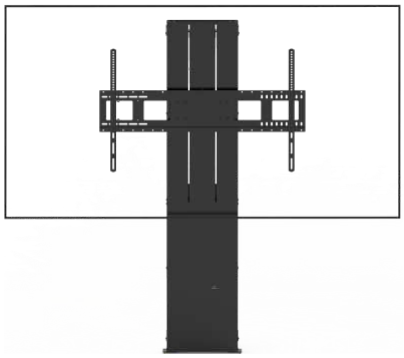

Supporto da pavimento motorizzato per schermi piatti per sala riunioni

VFM-F40 / SAP: 5062731

Solleva fino a 130 kg
Regolazione dell'altezza fino a 700 mm
Motore rapido a trasmissione lineare
Fornito già assemblato al 95%
Design robusto a colonna fissa

Heavy Duty Flat-Panel Wall Mount 800×600
VFM-W8X6 / SAP: 4934295
vav.link/it/vfm-w8x6

VFM-F40 Frame and Motor Assembly
VFM-F40FRAME / SAP: 4981411

F50/F51 Floorstands

Garanzia
a vita

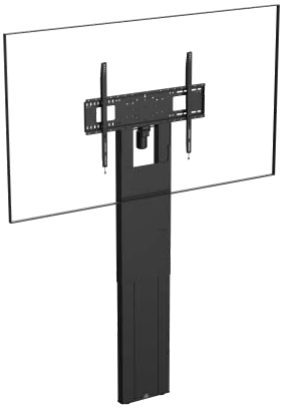

F50 Motorised Flat Panel Floor Stand

VFM-F50 / SAP: 6369811

Supporto da pavimento robusto
Fissato al muro, trasferisce il carico al pavimento
Per schermi piatti fino a 100"
Regolazione dell'altezza di 800 mm, motorizzata
Controllo tramite telecomando cablato o RS-232

vav.link/it/vfm-f50

F50T Motorised Trolley Floor stand

VFM-F50T / SAP: 6369810

Carrello mobile robusto e portatile
Per pannelli piatti fino a 100"
Regolazione in altezza di 800 mm, motorizzata
Controllo tramite controller cablato o RS-232
Staffe ad angolo per installazione opzionale in stile chiosco
Ruote rimovibili per variante non portatile
Gambe posteriori rimovibili per appoggiarsi alle pareti

vav.link/it/vfm-f50t

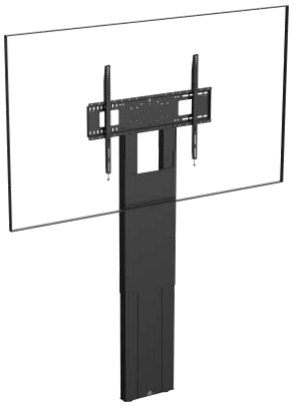

F51 Flat Panel Floor Stand

VFM-F51 / SAP: 6369808

Supporto da pavimento robusto
Fissato al muro, trasferisce il carico al pavimento
Supporta fino a 95 kg
Regolazione dell'altezza di 800 mm, non motorizzata
[Nota: una volta installata, l'altezza non può essere regolata]

vav.link/it/vfm-f51

F50/F51 Floorstands

Garanzia
a vita

F51T Flat Panel Trolley

VFM-F51T / SAP: 6369807

Carrello mobile portatile resistente
Per pannelli piatti di grande formato da 47 a 100 pollici
Regolazione dell'altezza di 800 mm, non motorizzata
[Nota: una volta installata, l'altezza non può essere regolata]
Staffe angolari per l'installazione opzionale in stile chiosco
Ruote rimovibili per una variazione non portatile
Gambe posteriori rimovibili per appoggiarsi alle pareti

vav.link/it/vfm-f51t

Supporti per schermi

Prodotto		Numero di parte	Informazioni	Collegamento
	Nero Braccio da parete per schermi piatti 600x400	VFM-DSXP	**Diagonal**: 37" - 60" **SWL**: 25kg **Vesa**: 200x200; 300x300; 400x200; 600x400; 400x400; 200x100	vav.link/it/vfm-dsxp
	Braccio da tavolo per monitor 100 × 100, nero	VFM-DA/4	**Diagonal**: 10" - 32" **SWL**: 7kg **Vesa**: 75x75; 100x100	vav.link/it/vfm-da-4
	Braccio da tavolo doppio per monitor 100 × 100, nero	VFM-DAD/4	**Diagonal**: 17" - 27" **SWL**: 14kg **Vesa**: 75x75; 100x100	vav.link/it/vfm-dad-4
	Nero Supporto da tavolo a colonna per monitor 100×100	VFM-DP2B	**Diagonal**: 13" - 34" **SWL**: 8kg **Vesa**: 75x75; 100x100	vav.link/it/vfm-dp2b
	Nero Supporto da tavolo a colonna doppio per monitor 100x100	VFM-DPD2B	**Diagonal**: 13" - 27" **SWL**: 8kg **Vesa**: 75x75; 100x100	vav.link/it/vfm-dpd2b
	Supporto da tavolo per monitor 100×100	VFM-DSB	**Diagonal**: 13" - 32" **SWL**: 18kg **Vesa**: 75x75; 100x100	vav.link/it/vfm-dsb
	Supporto da tavolo doppio per monitor 100×100	VFM-DSDB	**Diagonal**: 13" - 27" **SWL**: 8kg **Vesa**: 75x75; 100x100	vav.link/it/vfm-dsdb
	Braccio da tavolo per monitor 100 × 100, nero	VFM-PC	**SWL**: 5kg **Vesa**: 75x75; 100x100	vav.link/it/vfm-pc
	Supporto da parete inclinabile per schermi 100×100	VFM-W1X1TV2	**Diagonal**: 10" - 34" **SWL**: 25kg **Vesa**: 75x75; 100x100	vav.link/it/vfm-w1x1tv2
	Braccio da parete nero 100 × 100	VFM-WA1X1B	**Diagonal**: 13" - 27" **SWL**: 15kg **Vesa**: 75x75; 100x100	vav.link/it/vfm-wa1x1b

Supporti per grandi schermi

Prodotto		Numero di parte	Informazioni	Collegamento
	Braccio da parete per schermi piatti 200 × 200	VFM-WA2X2/3	**Diagonal**: 20" - 50" **SWL**: 25kg **Vesa**: 100x100; 200x200; 200x100	vav.link/it/vfm-wa2x2-3
	Sistema di montaggio a parete fisso per schermi piatti VFM-W4X4V 400 × 400 (Copy)	VFM-W4X4V/2	**Diagonal**: 32" - 55" **SWL**: 60kg **Vesa**: 200x200; 300x300; 200x400; 400x200; 400x300; 300x400; 400x400; 200x300	vav.link/it/vfm-w4x4v-2
	VFM-W4X4TV Sistema di montaggio a parete inclinabile per schermi piatti 400 × 400 (Copy)	VFM-W4X4TV/2	**Diagonal**: 32" - 55" **SWL**: 60kg **Vesa**: 200x200; 300x300; 200x400; 400x200; 400x300; 300x400; 400x400; 200x300; 150x200	vav.link/it/vfm-w4x4tv-2

Supporti per grandi schermi

Prodotto		Numero di parte	Informazioni	Collegamento
	Display Wall Mount VESA 600x400	VFM-W6X4V/2	**Diagonal**: 37" - 70" **SWL**: 60kg **Vesa**: 200x200; 300x300; 200x400; 400x200; 400x300; 600x400; 300x400; 800x400; 400x400; 500x400; 600x300; 500x300; 800x300	vav.link/it/vfm-w6x4v-2
	Nero Braccio da parete per schermi piatti 600x400	VFM-WA6X4/3	**Diagonal**: 42" - 70" **SWL**: 30kg **Vesa**: 200x200; 300x300; 400x200; 600x400; 400x400; 200x100	vav.link/it/vfm-wa6x4-3
	VFM-W8X4V Economico sistema di montaggio a parete per schermi piatti 800 × 400 (Copy)	VFM-W8X4V/2	**Diagonal**: 47" - 75" **SWL**: 75kg **Vesa**: 200x200; 300x300; 200x400; 400x200; 400x300; 600x400; 300x400; 800x400; 400x400; 500x400; 600x300; 500x300; 800x300; 700x400	vav.link/it/vfm-w8x4v-2
	Mensola per videoconferenze con montaggio a parete	VFM-F50_DL		vav.link/it/vfm-f50_dl
	Mensola per videoconferenze con montaggio a parete	VFM-POST		vav.link/it/vfm-post
	Sistema di montaggio a soffitto per schermi piatti 600×400	VFM-C6X4/V2	**Diagonal**: 32" - 75" **SWL**: 50kg **Vesa**: 100x100; 200x200; 300x300; 400x300; 600x400; 300x400; 400x400; 200x100; 500x400; 200x200; 300x300; 200x400; 400x200; 400x300; 600x400; 300x400; 400x400; 500x400; 600x300; 500x300	vav.link/it/vfm-c6x4-v2
	Supporto da parete per schermi piatti 200×200	VFM-W2X2V2	**Diagonal**: 20" - 50" **SWL**: 25kg **Vesa**: 75x75; 100x100; 200x200; 200x100	vav.link/it/vfm-w2x2v2
	Supporto da parete inclinabile per schermi piatti 200 x 200	VFM-W2X2TV2	**Diagonal**: 20" - 50" **SWL**: 25kg **Vesa**: 75x75; 100x100; 200x200; 200x100	vav.link/it/vfm-w2x2tv2
	Sistema di montaggio a parete per schermi piatti per carichi pesanti 400 × 400	VFM-W4X4	**Diagonal**: 32" - 75" **SWL**: 100kg **Vesa**: 200x200; 300x300; 200x400; 400x200; 400x300; 350x350; 300x400; 400x400; 200x300; 150x200	vav.link/it/vfm-w4x4
	Sistema di montaggio a parete inclinabile per schermi piatti per carichi pesanti 400 × 400	VFM-W4X4T	**Diagonal**: 32" - 75" **SWL**: 100kg **Vesa**: 200x200; 300x300; 200x400; 400x200; 400x300; 350x350; 300x400; 400x400; 200x300; 150x200	vav.link/it/vfm-w4x4t
	Sistema di montaggio a parete per schermi piatti per carichi pesanti 600 × 400	VFM-W6X4	**Diagonal**: 37" - 85" **SWL**: 100kg **Vesa**: 200x200; 300x300; 200x400; 400x200; 400x300; 500x500; 600x400;	vav.link/it/vfm-w6x4

Supporti per grandi schermi

Prodotto		Numero di parte	Informazioni	Collegamento
			300x400; 400x400; 500x400; 600x300; 500x300	
	Sistema di montaggio a parete inclinabile per schermi piatti per carichi pesanti 600 × 400	VFM-W6X4T	**Diagonal**: 37" - 85" **SWL**: 100kg **Vesa**: 200x200; 300x300; 200x400; 400x200; 400x300; 500x500; 600x400; 300x400; 400x400; 500x400; 600x300; 500x300	vav.link/it/vfm-w6x4t
	Sistema di montaggio a parete per schermi piatti per carichi pesanti 800 × 600	VFM-W8X6	**Diagonal**: 47" - 100" **SWL**: 130kg **Vesa**: 300x300; 400x200; 400x300; 500x500; 600x400; 300x400; 800x400; 800x600; 800x500; 600x600; 400x400; 500x400; 600x500; 400x600; 700x400	vav.link/it/vfm-w8x6
	Sistema di montaggio a parete per schermi piatti per carichi pesanti 1000 × 600	VFM-W10X6	**Diagonal**: 55" - 110" **SWL**: 130kg **Vesa**: 300x300; 400x200; 400x300; 500x500; 600x400; 300x400; 800x400; 800x600; 800x500; 600x600; 1000x400; 1000x500; 1000x600; 400x400; 500x400; 600x500; 400x600; 700x400; 900x600; 850x400	vav.link/it/vfm-w10x6
	Mensola per videoconferenze con montaggio a parete	VFM-WVC/2		vav.link/it/vfm-wvc-2
	Nero Braccio da parete per schermi piatti 400 x 400	VFM-WA4X4/3	**Diagonal**: 37" - 60" **SWL**: 25kg **Vesa**: 100x100; 200x200; 300x300; 400x200; 400x300; 400x400; 200x100; 300x200; 400x100	vav.link/it/vfm-wa4x4-3

Braccio a muro

Prodotto		Numero di parte	Informazioni	Collegamento
	Video Wall Mount VESA 600x400	VFM-VW6X4/2	**Diagonal**: 45" - 86" **SWL**: 70kg **Vesa**: 200x200; 300x300; 200x400; 400x200; 400x300; 600x400; 300x400; 400x400; 500x400	vav.link/it/vfm-vw6x4-2

Supporti per proiettori

Prodotto		Numero di parte	Informazioni	Collegamento
	Staffa universale da soffitto per proiettore	TM-1200		vav.link/it/tm-1200
	TM-1200 Bracket 1m Extension Pole	TM-1200 EXT1M		vav.link/it/tm-1200
	Staffa telescopico da soffitto per proiettore	TM-TELE		vav.link/it/tm-tele

Supporti per proiettori

Prodotto		Numero di parte	Informazioni	Collegamento
	Staffa da soffitto per montaggio ravvicinato del proiettore	TM-CC		vav.link/it/tm-cc
	Staffa da parete per proiettori a corta gittata	TM-ST2		vav.link/it/tm-st2

Supporti da pavimento

Prodotto		Numero di parte	Informazioni	Collegamento
	Supporto da pavimento stile lavagna a fogli mobili per sala riunioni	VFM-F10/WH	**Diagonal**: 50" - 55" **SWL**: 45kg **Vesa**: 200x200; 300x300; 200x400; 400x200; 400x300; 350x350; 300x400; 400x400	vav.link/it/vfm-f10-wh
	Supporto da pavimento bianco per Microsoft Hub 2	VFM-F10/HB	**Vesa**: 200x200; 200x400; 350x350; 300x400; 300x200; 400x200; 400x300; 400x400	vav.link/it/vfm-f10-hb
	Carrello per schermi regolabile in altezza con portata di 80 kg	VFM-F12	**Diagonal**: 55" - 100" **SWL**: 100kg **Vesa**: 300x300; 200x400; 400x200; 400x300; 600x400; 300x400; 800x400; 800x600; 400x400; 500x400; 400x600; 300x300; 400x200; 400x300; 500x500; 600x400; 300x400; 800x400; 800x600; 800x500; 600x600; 400x400; 500x400; 600x500; 400x600; 700x400; 900x600; 850x400	vav.link/it/vfm-f12
	Carrello per schermi regolabile in altezza con portata di 45 kg	VFM-F19	**Diagonal**: 31" - 80" **SWL**: 50kg **Vesa**: 300x300; 200x400; 400x200; 400x300; 600x400; 300x400; 400x400; 200x200; 350x350	vav.link/it/vfm-f19
	Carrello per schermi regolabile in altezza con portata di 45 kg	VFM-F20	**Diagonal**: 37" - 70" **SWL**: 50kg **Vesa**: 200x200; 300x300; 200x400; 400x200; 400x300; 600x400; 350x350; 300x400; 400x400	vav.link/it/vfm-f20
	Carrello per schermi regolabile in altezza con portata di 45 kg	VFM-F21	**Diagonal**: 31" - 80" **SWL**: 50kg **Vesa**: 200x200; 300x300; 200x400; 400x200; 400x300; 600x400; 350x350; 300x400; 400x400	vav.link/it/vfm-f21
	Carrello per schermi regolabile in altezza con portata di 45 kg	VFM-F22	**Diagonal**: 31" - 80" **SWL**: 60kg **Vesa**: 200x200; 300x300; 200x400; 400x200; 400x300; 600x400; 350x350; 300x400; 400x400	vav.link/it/vfm-f22
	Carrello per schermi regolabile in altezza con portata di 80 kg	VFM-F25	**Diagonal**: 60" - 100" **SWL**: 80kg **Vesa**: 200x200; 300x300; 200x400; 400x200; 400x300; 600x400; 300x400; 800x400; 800x600; 1000x400;	vav.link/it/vfm-f25

Supporti da pavimento

Prodotto		Numero di parte	Informazioni	Collegamento
			1000x600; 400x400; 500x400; 400x600; 850x400	
	Carrello per schermi regolabile in altezza con portata di 80 kg	VFM-F26	**Diagonal**: 55" - 100" **SWL**: 80kg **Vesa**: 200x200; 300x300; 200x400; 400x200; 400x300; 600x400; 300x400; 800x400; 800x600; 400x400; 500x400; 400x600	vav.link/it/vfm-f26
	Carrello per schermi regolabile in altezza con portata di 80 kg	VFM-F27	**Diagonal**: 55" - 100" **SWL**: 90kg **Vesa**: 200x200; 300x300; 200x400; 400x200; 400x300; 600x400; 300x400; 800x400; 800x600; 400x400; 500x400; 400x600	vav.link/it/vfm-f27
	F50 Motorised Flat Panel Floor Stand	VFM-F50	**Diagonal**: 47" - 100" **SWL**: 99kg **Vesa**: 300x300; 400x200; 400x300; 500x500; 600x400; 300x400; 800x400; 800x600; 800x500; 600x600; 400x400; 500x400; 600x500; 400x600; 200x200; 100x100	vav.link/it/vfm-f50
	F50T Motorised Trolley Floor stand	VFM-F50T	**Diagonal**: 47" - 100" **SWL**: 110kg **Vesa**: 300x300; 400x200; 400x300; 500x500; 600x400; 300x400; 800x400; 800x600; 800x500; 600x600; 400x400; 500x400; 600x500; 400x600; 200x200; 100x100	vav.link/it/vfm-f50t
	Mensola per videoconferenze con montaggio a parete	VFM-F50_DL		vav.link/it/vfm-f50_dl
	F51 Flat Panel Floor Stand	VFM-F51	**Diagonal**: 47" - 100" **SWL**: 95kg **Vesa**: 300x300; 400x200; 400x300; 500x500; 600x400; 300x400; 800x400; 800x600; 800x500; 600x600; 400x400; 500x400; 600x500; 400x600; 100x100; 200x200	vav.link/it/vfm-f51
	F51T Flat Panel Trolley	VFM-F51T	**Diagonal**: 47" - 100" **SWL**: 95kg **Vesa**: 300x300; 400x200; 400x300; 500x500; 600x400; 300x400; 800x400; 800x600; 800x500; 600x600; 400x400; 500x400; 600x500; 400x600; 100x100; 200x200	vav.link/it/vfm-f51t
	Mensola per videoconferenze con montaggio a parete	VFM-POST		vav.link/it/vfm-post
	Mensola per videoconferenze con montaggio a parete	VFM-WVC/2		vav.link/it/vfm-wvc-2

VISION

AV installation products

www.visionaudiovisual.com